

İL:ERZURUM
İLÇESİ:YAKUTİYE-PALANDÖKEN
MAH:EMİNKURBU-NENEHATUN
ADA/PARSEL:765/1(EMİNKURBU)

YAKUTİYE İLÇESİ
ŞEHİTLER MAHALLESİ

ASLI GIBİDİR

YAVUZ
KURULU MÜDÜRÜ

..... KORUNMA ALANI

NOT:Korunma Alanı Sınırı
bir kısmı Nenehatun sınırında
bir kısmı Eminkurbu sınırında

KROKİ YERİ

ERZURUM KÜLTÜR VARLIKLARINI KORUMA
BÖLGE KURULUNUN 28.11.2019
SAYILI KARAR EKİDİR



14

TTRF 42/3.DERECELİK KOORDİNE ÖZETİ

Nokta No	Y	X
KA1	444432.659	442138.459
KA2	444445.583	442148.200
KA3	444453.728	442149.498
KA4	444473.300	442157.140
KA5	444477.439	442157.400
KA6	444479.994	442156.944
KA7	444483.353	442156.200
KA8	444484.980	442153.372
KA9	444485.347	442150.214
KA10	444477.589	442138.993
KA11	444475.269	442138.100
KA12	444489.986	442129.724
KA13	444488.536	442127.988
KA14	444455.118	442111.297

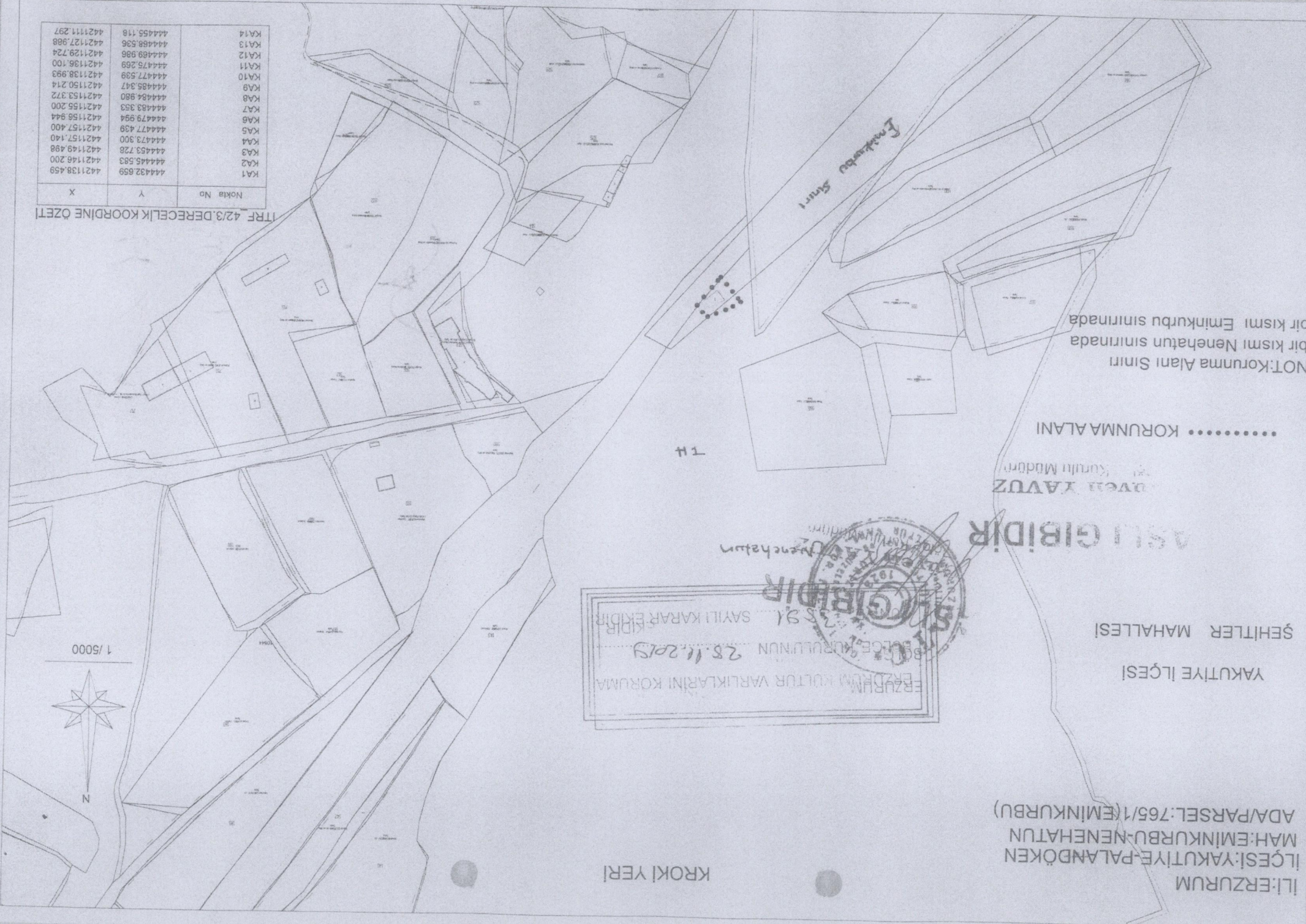
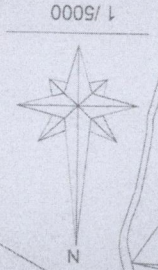

T.C.
KÜLTÜR VE TURİZM BAKANLIĞI
Erzurum Kültür Varlıklarını Koruma Bölge Kurulu

KARAR

Toplantı Tarihi ve No :28.11.2019-218
Karar Tarihi ve No :28.11.2019-3891

Toplantı Yeri: ERZURUM

Erzurum İli, Yakutiye İlçesi, Eminkurbu Mahallesi, 765 ada, 1 parselde yer alan, mülkiyeti Maliye Hazinesine ait olan, herhangi bir sit alanı içerisinde yer almayan Paşapınarı Şehitliği Kurulumunun 17.03.1989 tarih ve 133 sayılı kararı ile tescillenmiş olup Şehitliğin bulunduğu alanda yol düzenlemesi işlemine ilişkin Erzurum Büyükşehir Belediye Başkanlığı Fen İşleri Daire Başkanlığı'nın 09.10.2019 tarih ve E.30640 sayılı yazısına istinaden Şehitliğin korunma alanı sınırının belirlenmesine ilişkin Müdürlüğümüz Uzmanlarının 2019/521114 sayılı raporu okundu, dosyası incelendi, yapılan incelemeler ve görüşmeler sonucunda;

Erzurum İli, Yakutiye İlçesi, Eminkurbu Mahallesi, 765 ada, 1 parselde yer alan, mülkiyeti Maliye Hazinesine ait olan, herhangi bir sit alanı içerisinde yer almayan Paşapınarı Şehitliği Kurulumunun 17.03.1989 tarih ve 133 sayılı kararı ile tescillenmiş olup, yapı grubunun "II. Grup", Şehitliğin korunma alanı sınırının ise kararımız eki 1/5.000 ölçekli kroki üzerinde işaretlendiği şekliyle belirlenmesine, korunma alanı sınırının bulunduğu parselin fen klasörü ve tapu kütüğü beyanlar hanesine "**Korunma Alanıdır**" şethinin ilgili Tapu ve Kadastro Müdürlüklerince 13.03.2012 tarih ve 28232 sayılı Resmî Gazetede yayımlanarak yürürlüğe giren "Korunması Gereklî Taşınmaz Kültür Varlıklarının ve Sitlerin Tespit ve Tescili Hakkında Yönetmelik" gereği verilmesine ve işlem sonucuna ilişkin bilgi belgelerin Kurul Müdürlüğüne iletilmesine karar verildi.

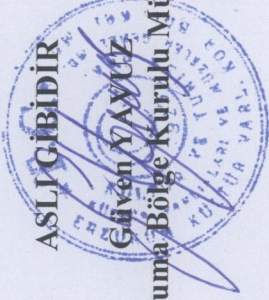

Korunma Bölge Kurulu Müdürü

BAŞKAN

Prof. Dr. Hüseyin YURTTAŞ
(İmza)

ÜYE

Doç. Dr. Ali Yalçın TAVUKÇU
(İmza)

ÜYE

Dr. Öğr. Üyesi Muhammet ARSLAN
(İmza)

ÜYE

Arş. Gör. Semih YILMAZ
(İmza)

ÜYE

Muhammet Argun KOCADAĞIŞTAN
(İmza)

ÜYE

TEMSİLCİ ÜYE

Şennur ARINÇ AKKUŞ

Büyükşehir Belediyesi

Temsilcisi

(İmza)

TEMSİLCİ ÜYE

T. Yaşar YIRMİBEŞ

Yakutiye Belediyesi

Temsilcisi

(İmza)

TEMSİLCİ ÜYE

TEMSİLCİ ÜYE