

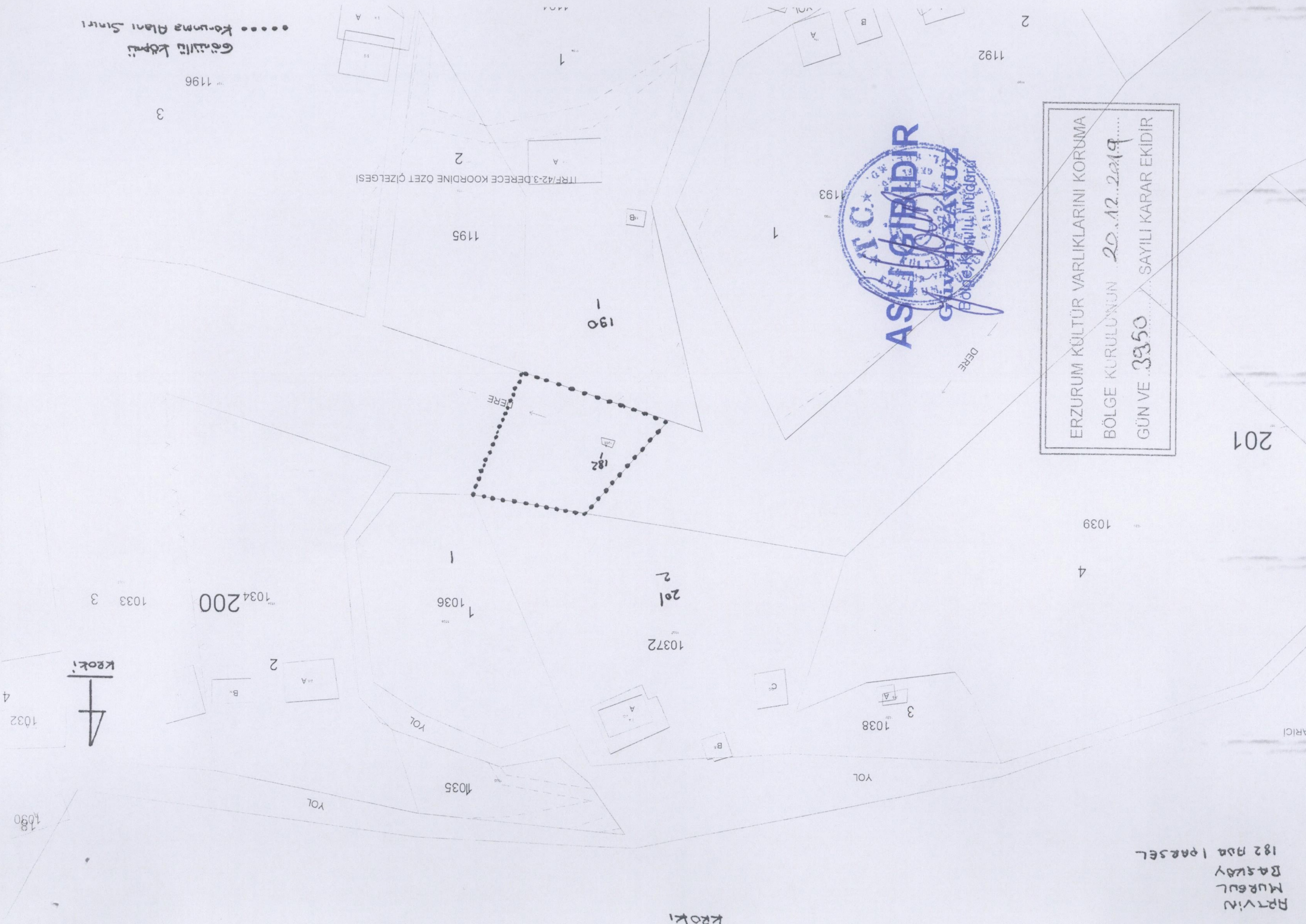

ARTVIN  
MURSEL  
BAŞBAŞY  
182 NDA PARSEL

201

ERZURUM KÜLTÜR VARLIKLARINI KORUMA  
BÖLGE KURULUNUN 20.12.2019  
GÜN VE 3950 SAYILI KARAR EKİDİR



..... Köyün Alanı Sınırı  
Göçmen Köyü

1196

3

ITRF/42-3.DERECE KOORDİNE ÖZET ÇİZELGESİ

2

1195

190

DERE

182

1036

10372

201

1039

4

1033

200

2

A

B

2

A

B

1038

3

A

B

YOL

1035

YOL

YOL

1032

4

1080

KROKİ

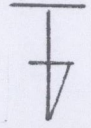

KROKİ

**T.C.**  
**KÜLTÜR VE TURİZM BAKANLIĞI**  
**Erzurum Kültür Varlıklarını Koruma Bölge Kurulu**

**KARAR**

**Toplantı Tarihi ve No:** 20.12.2019-221  
**Karar Tarihi ve No :** 20.12.2019-3950

**Toplantı Yeri:** ERZURUM

Artvin İli, Murgul İlçesi, Başköy Köyü, Gönüllü Mahallesi sınırları dahilinde yer alan, herhangi bir sit alanı içerisinde kalmayan, 2863 sayılı Kanun kapsamında korunması gerekli taşınmaz kültür varlığı olarak tescil kaydı bulunmayan, köprünün tescil konusunun değerlendirilmesi talebini içeren Müdürlüğümüzün 2019/564225 sayılı uzman raporu okundu. Dosyasındaki bilgi belgeler incelendi. Yapılan görüşmeler sonucunda;

Artvin İli, Murgul İlçesi, Başköy Köyü, Gönüllü Mahallesi sınırları dahilinde yer alan, herhangi bir sit alanı içerisinde kalmayan, 2863 sayılı Kanun kapsamında korunması gerekli taşınmaz kültür varlığı olarak tescil kaydı bulunmayan köprünün 2863 sayılı Kanunun 6. maddesi kapsamına giren özellikleri taşıması nedeniyle korunması gerekli taşınmaz kültür varlığı olarak tescil edilmesine, yapı grubunun "I. Grup", korunma alanının ek krokide işaretlendiği şekliyle belirlenmesine, ilgilerince hazırlanarak rölöve, restitüsyon ve restorasyon projelerinin Kurulumuza sunulmasına, korunması gerekli taşınmaz kültür varlığı olarak tescil edilen Köprünün bulunduğu parselin fên klasörü ve tapu kütüğü beyanlar hanesine "I. grup Korunması Gerekli Taşınmaz Kültür Varlığıdır" ve korunma alanında kalan alanların pafta, fên klasörü ve tapu kütüğü beyanlar hanesine ise "Korunma Alanıdır" şerhlerinin ilgili Tapu ve Kadastro Müdürlüklerince 13.03.2012 tarih ve 28232 sayılı Resmî Gazetede yayımlanarak yürürlüğe giren Korunması Gerekli Taşınmaz Kültür Varlıklarının ve Sitlerin Tespit ve Tescili Hakkında Yönetmelik gereği verilmesine ve işlem sonucuna ilişkin bilgi belgelerin Kurul Müdürlüğüne iletilmesine karar verildi.



**Koruma Bölge Kurulu Müdürü**

**BAŞKAN**  
Prof. Dr. Hüseyin YURTTAŞ  
(İmza)

**BAŞKAN YARDIMCISI**  
Sevda KESKİN  
(Bulunmadı)

**ÜYE**  
Doç. Dr. Ali Yalçın TAVUKÇU  
(İmza)

**ÜYE**  
(İmza)

**ÜYE**  
Arş. Gör. Semih YILMAZ  
(İmza)

**ÜYE**  
Muhammet Argun KOCADAĞIŞTAN  
(Bulunmadı)

**ÜYE**

**TEMSİLCİ ÜYE**  
Valilik Temsilcisi  
(Bulunmadı)

**TEMSİLCİ ÜYE**

**TEMSİLCİ ÜYE**

**TEMSİLCİ ÜYE**