



T.C.
KÜLTÜR VE TURİZM BAKANLIĞI
Kültür Varlıkları ve Müzeler Genel Müdürlüğü
Eskişehir Kültür Varlıklarını Koruma Bölge Kurulu Müdürlüğü

Sayı : 42244183-165.02.03-E.281726

29.03.2020

Konu : 03.06.632 Afyonkarahisar, İhsaniye,
Demirli Köyü, Koçyatağı Mevkii
Kaya Mezarı I.(Bir) Derece
Arkeolojik Siti, Kurul Kararı
(19.03.2020 -8475)

KVENVANTER@KTB.GOV.TRE

Özü yukarıda belirtilen konu hakkında Eskişehir Kültür Varlıklarını Koruma Bölge Kurulu tarafından alınan 19.03.2020 tarih ve 8475 sayılı Kurul Kararı ekte gönderilmektedir.

2863 sayılı Kanun ve 13 Mart 2012 gün, 28232 sayılı Resmi Gazete'de değişikliği yayımlanan "Korunması Gerekli Taşınmaz Kültür Varlıklarının ve Sitlerin Tespit ve Tescili Hakkında Yönetmelik" gereğince;

Afyonkarahisar İli, İhsaniye İlçesi, Demirli Köyü'nde sit sınırlarının işaretlendiği krokilerde yer alan parselin sit sınırları içerisinde kalması nedeniyle Kadastro Müdürlüğüne ; söz konusu parsel için pafta ve fen klasörlerine arkeolojik sit şerhinin işlenmesi ve şerh konulduğuna ilişkin belgenin Müdürlüğümüze iletilmesi gerekmektedir.

Bununla birlikte, Tapu Müdürlüğüne; Demirli Köyü 101 ada 1 parselin bir bölümünün sit sınırları içerisinde kalmasından dolayı söz konusu taşınmazın tapu kütüğünün beyanlar hanesine "**Bir bölümü I.(Bir) Derece Arkeolojik Sit içerisinde kalmaktadır.**" şeklinde şerh konulmasının sağlanması ve sonucunda hazırlanacak belgelerin bir örneğinin Müdürlüğümüze iletilmesi gerekmektedir.

Ayrıca bahsi geçen Kurul kararı ile tescillenen alana ilişkin ekte iletilen belgelerin, vars a Kurumlarımızın ilgili diğer birimlerine de dağıtımlarının yapılması hususunda bilgilerinizi ve gereğini arz ve rica ederim.

Bilgilerinizi ve gereğini arz ve rica ederim.

 e-imzalıdır

Asiye SAĞLAM

Koruma Bölge Kurulu Müdürü

Ek :

1 - Karar (1 sayfa)

Not: 5070 sayılı Elektronik İmza Kanunu gereği bu belge elektronik imza ile imzalanmıştır.

Evrak Doğrulama Kodu : RTJLFALLVUCZAKQYYBOS Evrak Takip Adresi: <http://belgedogrulama.kultur.gov.tr/>
CUNUDİYE MH KASABALILAR SK N:6 ESKİŞEHİR
02222306332 FAX:02222214370
eskisehirkurul@kultur.gov.tr

Bilgi için: Kaan KIRÇIN
4/B(Sözleşmeli) Arkeolog
Telefon No:(222) 230 63 32-232



- 2 - Tescil Fişi (1 sayfa)
- 3 - Koordinatlı Sit Sınırı Krokisi (1 sayfa)
- 4 - Kadastral Kroki (1 sayfa)

Dağıtım:

Gereği:

Afyonkarahisar Kadastro Müdürlüğüne (Ek-2 konulmadı)
İhsaniye Tapu Müdürlüğüne (Ek-2 konulmadı)

Bilgi:

Yatırım ve İşletmeler Genel Müdürlüğüne (Ek-2 konulmadı)
Kurullar Daire Başkanlığına
Tespit ve Planlama Daire Başkanlığına
kvenvanter@ktb.gov.tr
Maden ve Petrol İşleri Genel Müdürlüğüne (Ek-2 konulmadı)
Tarım Reformu Genel Müdürlüğüne (Ek-2 konulmadı)
Karayolları Genel Müdürlüğüne (Ek-2 konulmadı)
Türkiye Elektrik İletim Anonim Şirketi Genel Müdürlüğü (TEİAŞ)ne (Ek-2 konulmadı)
Devlet Demiryolları İşletmesi Genel Müdürlüğü (TCDD)ne (Ek-2 konulmadı)
Boru Hatları İle Petrol Taşıma Anonim Şirketi Genel Müdürlüğü (Botaş)ne (Ek-2 konulmadı)
Devlet Su İşleri Genel Müdürlüğüne (Ek-2 konulmadı)
AFYONKARAHİSAR VALİLİĞİNE
(İl Kültür ve Turizm Müdürlüğü)
Afyonkarahisar İl Özel İdaresine (Ek-2 konulmadı)
Karayolları 3. Bölge Müdürlüğü (Konya)ne (Ek-2 konulmadı)
Afyonkarahisar Çevre ve Şehircilik İl Müdürlüğüne (Ek-2 konulmadı)
Afyonkarahisar İl Tarım ve Orman Müdürlüğüne (Ek-2 konulmadı)
Dsi 18. Bölge Müdürlüğü - Ispartana (Ek-2 konulmadı)

Not: 5070 sayılı Elektronik İmza Kanunu gereği bu belge elektronik imza ile imzalanmıştır.

Evrak Doğrulama Kodu : RTJLFALLVUCZAKQYYBOS Evrak Takip Adresi: <http://belgedogrulama.kultur.gov.tr/>
CUNUDİYE MH KASABALILAR SK N:6 ESKİŞEHİR
02222306332 FAX:02222214370
eskisehirkurul@kultur.gov.tr

Bilgi için:Kaam KIRÇIN
4/B(Sözleşmeli) Arkeolog
Telefon No:(222) 230 63 32-232



T.C.
KÜLTÜR VE TURİZM BAKANLIĞI
ESKİŞEHİR KÜLTÜR VARLIKLARINI KORUMA BÖLGE KURULU

KARAR

Toplantı Tarih ve no: 19.03.2020 - 332
Karar Tarih ve no : 19.03.2020 - 8475

Toplantı Yeri
ESKİŞEHİR

Afyonkarahisar İli, İhsaniye İlçesi, Demirli Köyü'nde Afyonkarahisar Müze Müdürlüğü uzmanlarınca tespit edilen Arkeolojik Alanı'nın tescili ve öneri sit sınırlarının değerlendirilmesine ilişkin Afyonkarahisar Valiliğinin (İl Kültür ve Turizm Müdürlüğü) 13.01.2020 tarihli ve E.39721sayılı yazısı ve ekleri Müze Müdürlüğü uzmanlarının 09.01.2020 tarihli raporu, konuyla ilgili faaliyeti etkilenen Kurum ve Kuruluşların görüşlerinin iletildiği yazılar, 17.03.2020 tarih ve 136033 sayılı dosya inceleme raporu, hazırlanan geçiş dönemi koruma esasları ve kullanma şartları okundu, koordinatlı sit sınırı krokisi, sit sınırlarının aktarıldığı koordinatlı kadastral krokisi, tescil fişi, fotoğrafları ve dosyası incelendi, yapılan görüşmeler sonucunda;

Afyonkarahisar İli, İhsaniye İlçesi, Demirli Köyü'nde tespit edilen ve 2863 sayılı Kanun'un 6. Maddesi kapsamında korunması gerekli kültür varlıklarından olan alanın "Koçyatağı Mevkii Kaya Mezarı" adıyla I. (Bir) Derece Arkeolojik Sit alanı olarak tesciline, hazırlanan tescil fişi, koordinatlı sit sınırı krokisi ve sit sınırlarının aktarıldığı kadastral krokinin uygun olduğuna; söz konusu alanda Kültür Varlıklarını Koruma Yüksek Kurulu'nun Arkeolojik Sitler, Koruma ve Kullanma Koşulları'na ilişkin 05.11.1999 tarih ve 658 sayılı İlke Kararı'nın ilgili hükümlerin geçerli olduğuna ve bu hükümlerin geçiş dönemi koruma esasları ve kullanma koşulları olarak belirlenmesine, alanda kolluk kuvvetlerince gerekli güvenlik önlemlerinin artırılmasına ve Kurulumuzdan izinsiz herhangi bir fiziki ve inşai müdahalede bulunulmamasına karar verildi.

ASLI GİBİDİR
Asiye SAĞLAM
Bölge Kurulu Müdürü

Başkan
M. Zeki ÇİTÇİ
İMZA

Üye
Prof. Dr. M. Erol ALTINSAPAN
İMZA

Üye
Nalan URLU
İMZA

Üye

Afyonkarahisar Valilik Temsilcisi
BULUNMADI

Başkan Yardımcısı
Berrin TAŞKAZAN
İMZA

Üye
Doç. Dr. Atakan AKÇAY
İMZA

Üye
Fügen YÜCEL
BULUNMADI

Üye
Mevlüt ÜYÜMEZ
Afyonkarahisar Müze Müdürü
İMZA

Üye
Meral EMEL
İMZA

| | | | | | |
|------------------------|-------------------|--|--|-----|--------------|
| AVRUPA KONSEYİ | | DOĞAL VE KÜLTÜREL VARLIKLARI KORUMA ENVANTERİ D.K.V.K.E. | | SİT | ENVANTER No. |
| TÜRKİYE | | KÜLTÜR VARLIKLARI VE MÜZELER GENEL MÜDÜRLÜĞÜ | | | HARİTA NO: |
| İLİ: AFYONKARAHİSAR | İLÇE: İHSANİYE | MAHALLE-KÖY DEMİRLİ KÖYÜ | PAFTA ADA: 101 PARSELLER: 1 (BİR BÖLÜMÜ) | | |

ADI: KOÇYATAĞI MEVKİİ KAYA MEZARI

GENEL TANIM: Afyonkarahisar ili, İhsaniye ilçesi, Demirli köyü sınırları dahilinde, köyün 1,1 km güneydoğusunda, çok derin olmayan vadi yatağının doğu yakasındaki sarp kayalıklar üzerinde yer alan kaya mezarıdır. Batı yönüne bakan ve ulaşılması zor bir noktada bulunan dikdörtgen formlu kapı açıklığı ile giriş sağlanan kaya mezarı tek odalıdır. Zemin bölümü düz olup kline yer almaz. Tavan ise hafif kavisli tonoz formudur. Bölgemizde benzer örneklerinin Roma Döneminde kullanım gördükleri bilinmektedir.

ŞİMDİKİ TEHLİKELER: Doğal tahribatlar ve kaçak kazılar.

ŞİMDİKİ DURUMU: Mezar odasının arka duvarı özellikle doğal etkilerle oldukça tahrip olmuş ve yine mezar odasının kuzeydoğu köşesinde dışarıdan giriş sağlanabilen bir açıklık meydana gelmiştir.

SİT POTANSİYELİ: Arkeolojik Sit. (Roma Dönemi)

KORUMA DERECESESİ:
I.(Bir) Derece Arkeolojik Sit.

HAZIRLAYANLAR 09.01.2020

Mehmet GARİPCİN Arkeolog

Cemil DUMANLIOĞLU Arkeolog

ŞİMDİKİ KORUMA: Korumasız

ÖNERİLEN KORUMA: Yerel Yönetimlerce Korunması.

YAYIN DİZİNİ:

KONTROL EDEN: 09.01.2020
Mevlüt ÜYÜMEZ Müze Müdürü

KURUL ONAYI:

GÖZLEMLER:
ESKİŞEHİR KÜLTÜR VARLIKLARINI KORUMA BÖLGE KURULU'NUN
19.03.2020 TARİHİ 8475 SAYILI KARARI EKİDİR.

REVİZYON:

ASLİ GİBİDİR

Asiye SAĞLAM
Bölge Kurulu Müdürü

HARİTA VE FOTOĞRAFLAR:

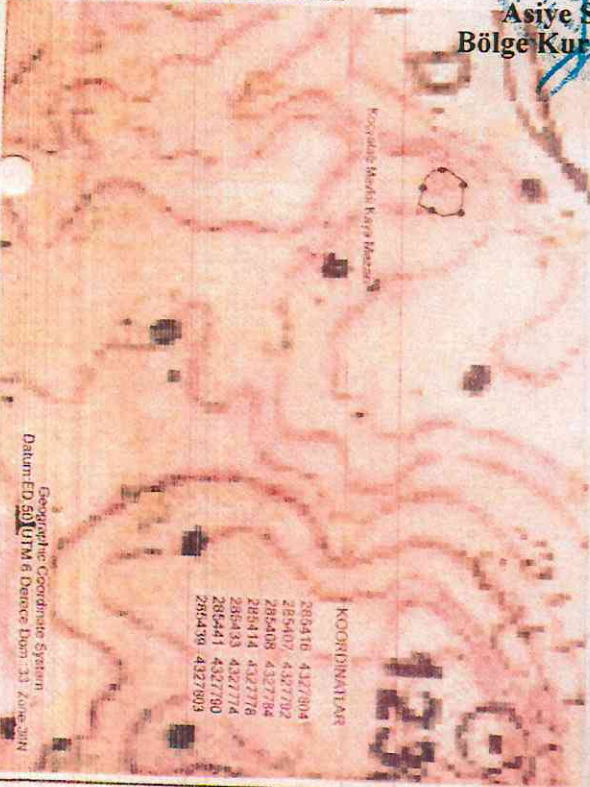

285500



1:3,000

AFYONKARAHISAR - İHSANİYE
Demirli Köyü - Koçyatağı Mevkii Kaya Mezarı
..... I. (Bir) Derece Arkeolojik Sit Sınırı

SIT_ARKEOLOJİK

Taşlık 1233

Koçyatağı Mevkii Kaya Mezarı

KOORDİNATLAR

285416 4327804
285407 4327792
285408 4327784
285414 4327778
285433 4327774
285441 4327790
285439 4327803

ESKİŞEHİR KÜLTÜR VARLIKLARINI KORUMA BÖLGE KURULU'NUN
19.03.2020 TARİHİ, 8475 SAYILI KARARI EKİDİR.



180 Meters

0 45 90

432750

Geographic Coordinate System:
Datum:ED 50 UTM 6 Derece Dom :33 Zone:36N

AFYONKARAHISAR MÜZE MÜDÜRLÜĞÜ

L. (BİR) Devrese Arkeolojik Sit Sin.

İli : Atyonkarahisar

İlçesi: Ihsaniye

Köyü: Demiri

Pafta No: J25d.16d.

EPE
ANI

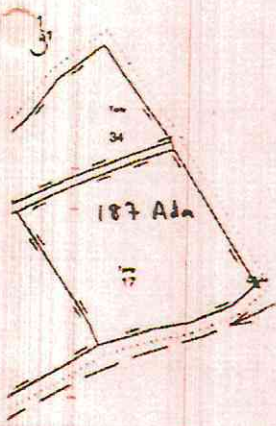

101
1
KOCAYATAKTEPE
DEVLET ORMANI



1/2000

ESKİŞEHİR KÜLTÜR VARLIKLARINI KORUMA BÖLGE KURULU'NUN
19.03.2020 TARİH, 8473 SAYILI KARARI EKİDİR.



| ITRF96 | | |
|---------|------------|-------------|
| NoktaNo | Y | X |
| 1 | 544934.400 | 4326549.791 |
| 2 | 544925.802 | 4326537.503 |
| 3 | 544927.066 | 4326529.541 |
| 4 | 544933.260 | 4326523.743 |
| 5 | 544952.378 | 4326520.373 |
| 6 | 544959.845 | 4326536.626 |
| 7 | 544957.417 | 4326549.551 |

101
1
KOCAYATAKTEPE
DEVLET ORMANI

Sit sınırları tarafımızca belirlenmiştir.

Mehmet GARİPCİN
Arkeolog

Cemil DUMANLIOĞLU
Arkeolog

Kadastro Teknisyeni
Alaettin ÖZBEK

03 / 01 / 2020

Kontrol Mühendisi
Gönül KARAAGAÇ

03 / 01 / 2020

