

T.C.
KÜLTÜR VE TURİZM BAKANLIĞI
NEVŞEHİR KÜLTÜR VARLIKLARINI
KORUMA BÖLGE KURULU
KARAR

Dosya No : 40.00.78
Toplantı Tarihi : 29-30/06/2020-301
Karar Tarihi ve No : 30/06/2020-4230

Toplantı Yeri
NEVŞEHİR

Kırşehir İli, Merkez İlçesi, Kayabaşı Mahallesi, mülkiyeti kamuya ait 5585 ada 26 parselde yer alan ve Kayseri Kültür ve Tabiat Varlıklarını Koruma Kurulu'nun 22.07.1989 tarih ve 440 sayılı kararıyla tescil edilen Kayaşeyhi Mezarlığı'nın yapı grubu ve korunma alanı belirlenmesine ilişkin; Nevşehir Kültür Varlığını koruma Bölge Kurulu Müdürlüğü'nün 25.06.2020 tarihli uzman raporu okundu, ekleri(korunma alanı haritası, tescil fişi, fotoğraf) incelendi, yapılan görüşmeler sonucunda;

Kırşehir İli, Merkez İlçesi, Kayabaşı Mahallesi, mülkiyeti kamuya ait 5585 ada 26 parselde yer alan ve Kayseri Kültür ve Tabiat Varlıklarını Koruma Kurulu'nun 22.07.1989 tarih ve 440 sayılı kararıyla tescilli Kayaşeyhi Mezarlığı'nın yapı grubunun "1. Grup anıtsal yapı" olarak belirlenmesine, hazırlanan tescil fişinin uygun olduğuna, bahse konu alanın mezarlık alanı olması, silüete dönük ve gabariye etkisi olmayacağından ekli haritada gösterildiği şekliyle parsel sınırının korunma alanı olarak belirlenmesine, Kayaşeyhi Mezarlığı'nın yer aldığı 5585 ada 26 parsel "Korunma Alanı Belirtmesi" şerhi konulmasına, belirlenen Korunma Alanında yapılacak her türlü uygulama (fiziki, inşai, ifraz, tevhid, plan tadilatı vb.) öncesi Nevşehir Kültür Varlıklarını Koruma Bölge Kurulu'ndan görüş alınmasına karar verildi.



BAŞKAN
Dr. Kadir Hakan YAZAR
(İmza)

BAŞKAN YARDIMCISI
Doç. Dr. Çiğdem Belgin DİKMEN
(İmza)

ÜYE
Büyüamin Ali BÜLBÜL
(İmza)

ÜYE
Mehmet Uğur YÜKSEL
(İmza)

ÜYE
Hatice ÖZYALÇIN ŞAHİN
(İmza)

ÜYE
Bülent GÖNÜLTAŞ
(İmza)

ÜYE
Kırşehir Belediye Temsilcisi
Mustafa BAYRAMGÜRLER
(İmza)

Kırşehir İli, Merkez İlçesi,
Kayabaşı Mezarlığı Koruma Alanı

Nevşehir Kültür Varlıklarını
Koruma Bölge Kurulunun
..... gün ve
..... sayılı karar ekidir.

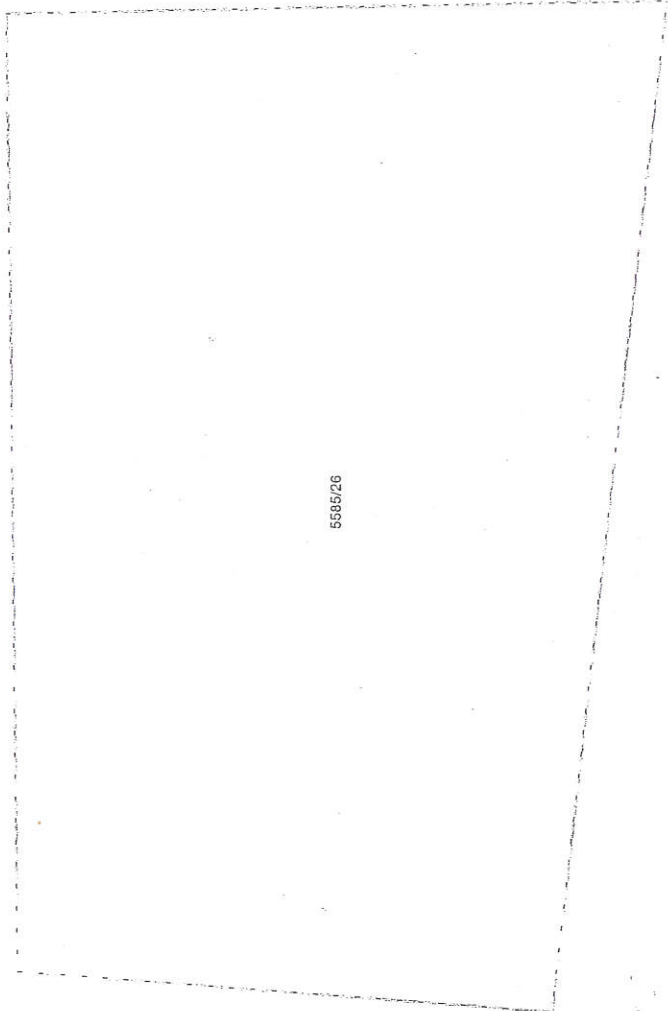

5585/26

Nevşehir Kültür Varlıklarını
Koruma Bölge Kurulunun
...30.06.2020...
...4230... sayılı karar ekidir.



Altlık Pafta J32-D-14-A-1-A
Ölçek 1/250
Projeksiyon ITRF96 3/03
Mezarlık (Tescilli) 30.06.2020
Koruma Alanı

Not: Koruma Alanı Sınırı 5585 ada 26 no'lu parsel sınırındır.

AVRUPA KONSEYİ	DOĞAL VE KÜLTÜREL V	LİK LARI KORUMA ENVANTERİ	N İ T	ENVANTER NO :
T Ü R K İ Y E	D.K.V.K.K	KÜLTÜR VARLIKLARI VE MÜZELER GENEL MÜDÜRLÜĞÜ		
İli : Kırşehir	İLÇESİ : Merkez	MAHALLE-KÖY-MEVKİ : Kayabaşı Mahallesi	HARİTA NO :	
ADRESİ: Kayabaşı Mahallesi, Merkez/KIRŞEHİR			KORUMA DERECE Sİ	ANTISAL
			PARŞEL: 26	I X
			ADDA : 5585	II
ADI : Kayaseyhi	YAPTIRAN : Bilinmiyor	YAPAN : Bilinmiyor	MİMARİ ÇAĞI :	
Mezarlığı	YAPIM TARİHİ : Bilinmiyor	KİTABE : Bilinmiyor	VAKİFİYE : Bilinmiyor	
GENEL TANIM:				

KORUMA DURUMU	A	İYİ	TAŞIYICI YAPI	A	DIŞ YAPI	A	ÜST YAPI	A	SÜSLEME ELEMANLARI	A	RUTUBET	A	YOK		
	B	ORTA		B			B				B		İZİ VAR	B	
	C	KÖTÜ		C			C				C		ÖNEMLİ	C	

HARİTA Mezarlığın imar planındaki yeri



FOTOĞRAF

Mezarlığın genel görünüşü

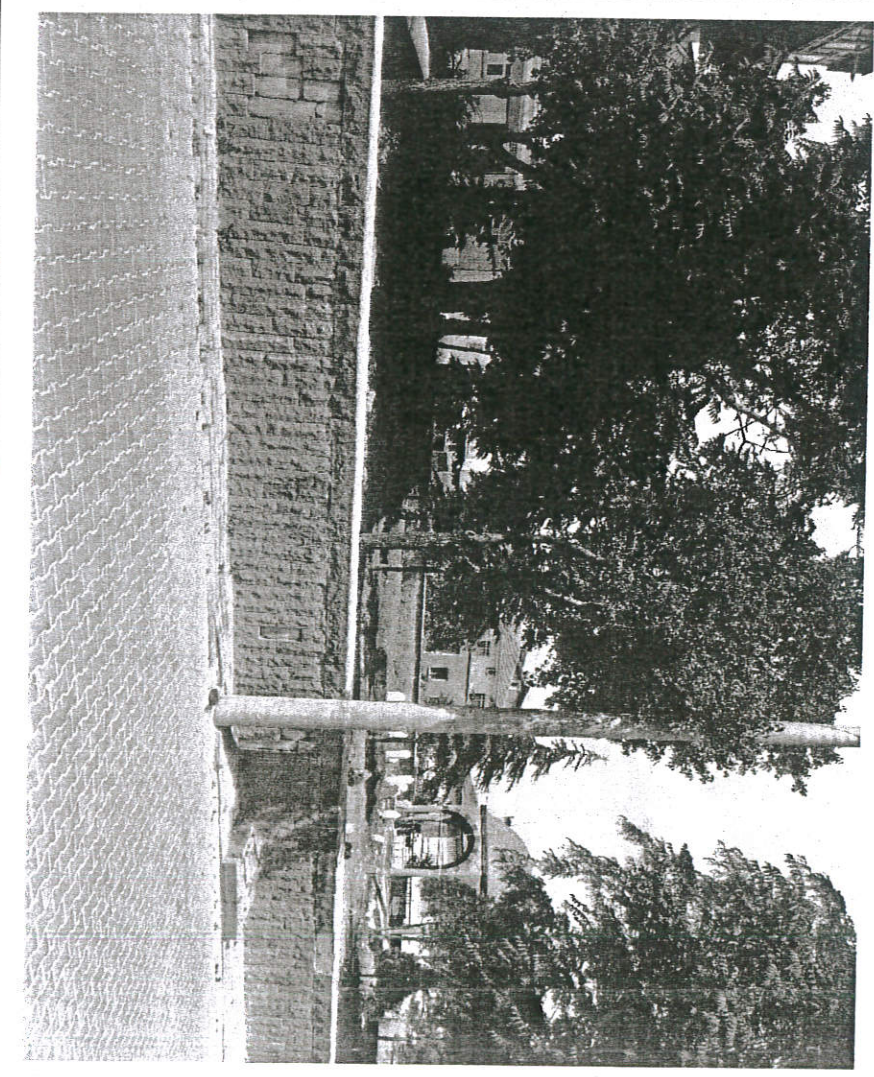

BUGÜNKÜ SAHİBİ: Kırşehir Belediyesi

YAPILAN ONARIMLAR:

AVRINTILI TANIM: Kırşehir İli, Merkez İlçesi, Kayabaşı Mahallesi, 5585 ada 26 parselde yer alan Kayaseyhi Mezarlığı Kayseri Kültür ve Tabiat Varlıklarını Koruma Kurulunun 22.07.1989 tarih ve 440 sayılı kararıyla tescil edilmiştir.

Kırşehir İli, Merkez İlçesi, Kayabaşı Mahallesi, Kayabaşı Caddesinin solunda bulunan Kayaseyhi Mezarlığı; etrafı yaklaşık 1 ile 1,5 metre arasında değişen duvarla çevrili ve yaklaşık 700 m² lik bir alanda yer almaktadır. Söz konusu tescilli Kayaseyhi mezarı; parselin kuzeydoğu köşesinde konumlanmakta olup, bahse konu mezar yerini belirginleştirmek için somradan yapıldığı anlaşılan, yerden yüksekliği 1,5 metre uzunluğunda olan altı sütun üzerine düz gün kemerlerin oturduğu ve üst kısmının kubbe ile kapatıldığı, kemer boşluklarının yaklaşık 1 metre yüksekliğindeki demir korkuluklarla çevrelenen bir alanın içerisinde olduğu görülmektedir. Bu alanın içerisinde Kayaseyhi mezarının etrafı yaklaşık 50 cm yüksekliğindeki mermerle çevrelenmiştir. Ayrıca parselin genel olarak batı cephesinde yoğunlaşan çok sayıda bir bölümünde mermer bir bölümünde ise; taş malzeme kullanılarak yapılmış olduğu görülen doğu-batı yönünde uzanan mezarların yer almaktadır

ORJİNAL KULLANIMI: Mezarlık	Su:	Elektrik:	Isıtma:	Kanalizasyon:
BUGÜNKÜ KULLANIMI: Kullanılıyor				
ÖNERİLEN KULLANIMI:				

HAZIRLAYANLAR: 24.06.2020
Seval BAL ŞAHAN
Sanat Tarihçisi

Melike YOLDÜREN
Mimar

Oruç DURMUŞ
Müze Araştırmacısı

Hale İLTER
Arkeolog

KONTROL EDEN:
Elif YILMAZ
Koruma Bölge Kurulu Müdürü

N.K.V.K.B.K. ONAY :

Mezarlık Kültür Varlıklarını
Koruma Bölge Kurulunun
30.06.2020... gün ve
4230... sayılı karar ekidir.



Bölge Müdürü V.

YAYIN DİZİNİ:	EKLER:	
1-	RAPOR	X
2-	FOTOĞRAF	X
3-	RÖLÖVE PROJESİ	
4-	RESTORASYON PROJESİ	
	HARİTA	
	KROKİ	
	KİTABE	
	VAKİYE	