

T.C.
KÜLTÜR VE TURİZM BAKANLIĞI
NEVŞEHİR KÜLTÜR VARLIKLARINI
KORUMA BÖLGE KURULU
KARAR

Dosya No : 51.00.580
Toplantı Tarihi : 29-30/06/2020-300
Karar Tarihi ve No : 29/06/2020-4209

Toplantı Yeri
NEVŞEHİR

Niğde İli, Merkez İlçesi, Yarhisar Köyünde bulunan Nevşehir Kültür ve Tabiat Varlıklarını Koruma Bölge Kurulu'nun 09.12.2010 tarih ve 2756 sayılı kararıyla 1. Derece Arkeolojik Sit Alanı olarak tescil edilen Yarhisar Höyüğü'nün ve devamında yer alan kaya yerleşimi ve mezarlarının mevcuttaki 1. Derece Arkeolojik Sit alanının genişletilerek sayısallaştırılmasına ilişkin Niğde İl Kültür ve Turizm Müdürlüğü'nün 02.12.2016 tarih ve 3107 sayılı yazısı üzerine, Nevşehir Kültür Varlıklarını Koruma Bölge Kurulu Müdürlüğü'nün 06.05.2019 tarih ve E.383393 sayılı yazısı, Niğde Kadastro Müdürlüğü'nün 09.05.2019 tarih ve E.2220120 sayılı yazısı, Nevşehir Kültür Varlıklarını Koruma Bölge Kurulu Müdürlüğü'nün 07.11.2019 tarih ve E.917879 sayılı yazısı, Niğde Çevre ve Şehircilik İl Müdürlüğü'nün 15.11.2019 tarih ve E.23567 sayılı yazısı, Niğde İl Özel İdaresi'nin 29.11.2019 tarih ve E.11623 sayılı yazısı, Enerji ve Tabii Kaynaklar Bakanlığı Maden ve Petrol İşleri Genel Müdürlüğü'nün 25.11.2019 tarih ve E.458117 sayılı yazısı, Nevşehir Kültür Varlıklarını Koruma Bölge Kurulu Müdürlüğü'nün 15.05.2020 tarihli uzman raporu okundu, ekleri(rapor, sit fişi, fotoğraflar, koordinatlı harita) incelendi, yapılan görüşmeler sonucunda;

Nevşehir Kültür ve Tabiat Varlıklarını Koruma Bölge Kurulu'nun 09.12.2010 tarih ve 2756 sayılı kararıyla 1. Derece Arkeolojik Sit Alanı olarak tescil edilen alanda yapılan 1. Derece Arkeolojik sit alanının genişletilerek sayısallaştırılması ve yerinde yapılan tespitler ile genişletilmesi sonucunda Niğde İli, Merkez İlçesi, Yarhisar Köyünde bulunan, mülkiyeti kamu orta malına ait 118 ada 3 parsel ve 157 ada 1 parselde ve bir bölümü devletin hüküm ve tasarrufunda olan tapulama harici alanda kalan Yarhisar Höyüğü'nün ve devamında yer alan kaya yerleşimi ve mezarlarının "Korunması Gerekli Taşınmaz Kültür Varlığı" özelliği göstermesi nedeniyle; 2863 sayılı Kültür ve Tabiat Varlıklarını Koruma Kanununun 6. ve 7. maddesi uyarınca ekli kadastral krokide sınırları belirtildiği şekliyle I. Derece Arkeolojik Sit Alanı olarak tescil edilmesine, hazırlanan sit fişinin uygun olduğuna, söz konusu parsellerin ekli kadastral haritada koordinatları sınırları belirlenen alanlara (kısmi) "1. Derece Arkeolojik Sit Alanı" şerhi konulmasına, gerekli güvenlik önlemlerinin ilgili birimlerince alınmasına ve her türlü uygulama (fiziki, inşai, ifraz, tevhid, plan tadilatı vb.) öncesi Nevşehir Kültür Varlıklarını Koruma Bölge Kurulundan görüş alınmasına, karar verildi.

ASLI GİBİDİR
ELİ YILMAZ
Bölge Kurulu Müdür V.

BAŞKAN
Dr. Kadir Hakan YAZAR
(İmza)

BAŞKAN YARDIMCISI
Doç. Dr. Çiğdem Belgin DİKMEN
(İmza)

ÜYE
Bünyamin Ali BÜLBÜL
(İmza)

ÜYE
Mehmet Uğur YÜKSEL
(İmza)

ÜYE
Hatice ÖZYALÇIN ŞAHİN
(İmza)

ÜYE
Bülent GÖNÜLTAŞ
(İmza)

ÜYE
Niğde Müze Müdürü
Fazlı AÇIKGÖZ
(İmza)

ÜYE
Niğde İl Özel İdaresi Temsilcisi
(Bulunmadı)

Niğde İli, Merkez İlçesi, Yarhisar Köyü,
Yarhisar Köyü I. Derece Arkeolojik Sit Alanı

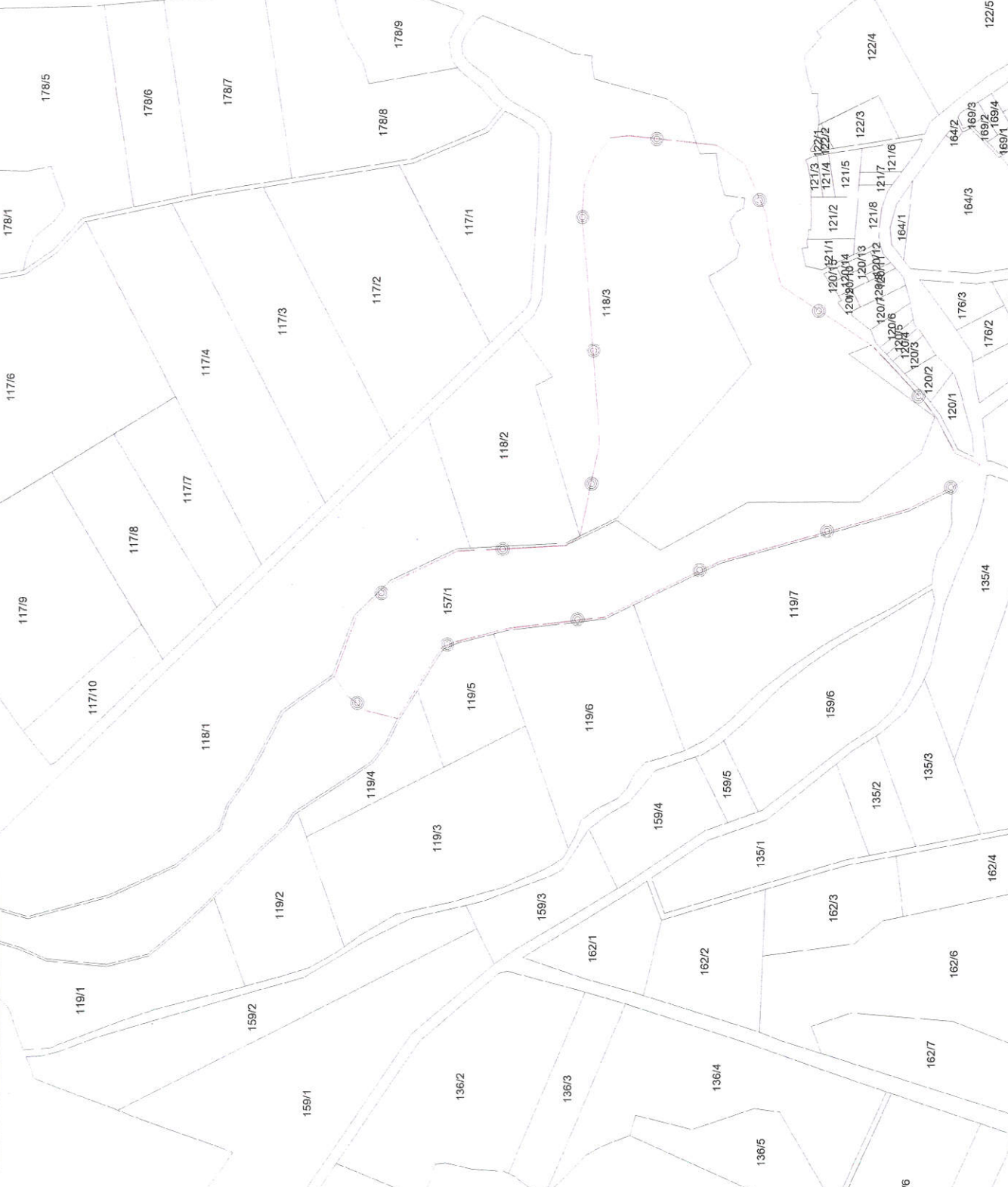

115/2
Nevşehir İli, Merkez İlçesi, Yarhisar Köyü,
Yarhisar Köyü I. Derece Arkeolojik Sit Alanı
...29.06.2020
...4209... sayı...



I. Derece Arkeolojik Sit Sınırı
Ölçek 1/5000
Projeksiyon ED50 3/36
Altlık Pafta L33-C-19-A, L33-C-19-B

Nokta No	Y	X
1	405390.786	4216988.189
2	405444.495	4216968.256
3	405475.891	4216934.731
4	405503.914	4216874.375
5	405508.319	4216774.713
6	405516.720	4216761.764
7	405602.174	4216743.546
8	405731.878	4216752.827
9	405807.392	4216759.465
10	405838.147	4216757.067
11	405861.664	4216747.379
12	405878.854	4216732.845
13	405881.003	4216715.761
14	405871.634	4216635.250
15	405854.385	4216609.613
16	405809.750	4216590.605
17	405768.199	4216583.975
18	405743.445	4216576.460
19	405688.726	4216493.461
20	405637.302	4216444.361
21	405622.968	4216434.430
22	405590.037	4216416.050
23	405579.443	4216392.873
24	405566.656	4216406.541
25	405562.784	4216411.652
26	405558.841	4216418.701
27	405539.366	4216460.050
28	405492.882	4216633.174
29	405464.093	4216695.267
30	405443.147	4216739.297
31	405433.742	4216826.698
32	405422.254	4216874.567
33	405416.569	4216888.454
34	405410.397	4216893.083
35	405352.395	4216829.923
36	405360.148	4216959.694
37	405373.450	4216976.577

TÜRKİYE	KÜLTÜR VARLIKLARI VE MÜZELER GENEL MÜDÜRLÜĞÜ		SİT	ENVANTER NO:
İLİ: Niğde	İLÇESİ: Merkez	MAHALLE, KÖY veya MEVKİİ: Yarıhsar Köyü	KADASTRO: Tapulama Harici Alan PAFTA: ADA: PARSEL: 118, 157 - 3, 1	HARİTA NO:
Adı: Yarıhsar Höyük, Kaya Oyma Yerleşimi ve Mezarlar				
GENEL TANIMI: 1. Derece Arkeolojik Sit Alanı olarak tescil edilen Yarıhsar Höyüğü ve devamında yer alan kaya yerleşimi ve mezarlarının Niğde-Çamardı karayolu üzerinde yer alan Yarıhsar Köyünün yaklaşık 1 km kuzeyinde yer aldığı görülmektedir.				
Yarıhsar Höyüğü; yaklaşık 15 yüksekliğinde ve 45 metre uzunluğunda olup doğu-batı doğrultusunda yer almaktadır. Söz konusu höyüğün batı, kuzey ve güney cepheleri dik kayalıklarla çevrili olduğundan doğal bir korumaya sahip olduğu gözlemlenmiştir. Höyük yüzeyinde görülen keramiklerin form ve hamurları incelendiğinde çoğunlukla Roma dönemi özellikleri gösterdiği söylenebilir.				
Yarıhsar Höyüğünün güney ve batı yönlerinde yer alan dik kaya yerleşimi ve mezarlar incelendiğinde ise; bu alanda çok sayıda kaya oyma mezarların ve kaya mekanların yer aldığı fakat bir bölümünün zamanla tahrip olduğu görülmektedir. Ayrıca bazı kaya mekanların giriş kısımları zamanla toprak dolgu ve kopan kaya parçaları ile dolduğundan iç kısımlarına girilememiştir. Kaya silsilesinin üst kısmında khamasorion tipinde kaya mezarları mevcut olup hiçbirinin kapak taşı günümüze ulaşmamıştır. Yamaçta yer alan kaya mezarlarının kimi düz cepheli iken kimisi tapınak cepheli mezar mimarisine sahip olup kaya mezarlarından bir örnekte zemindeki klinenin yaklaşık 50 cm üzerinde bir kline daha olduğu görülmüştür Bu kaya mezarlarının çoğunluğunda ise mezar odasının girişinde niş mevcut olup bu nişlerin daha sonraki dönemlerde aydınlatma nişine dönüştürüldüğü anlaşılmaktadır.				
ŞİMDİKİ TEHLİKELER: İnsan tahribatına açık vaziyettedir.				
ŞİMDİKİ DURUM:				
SİT POTANSİYELİ : Yörenin Arkeolojik potansiyeline yaptığı katkı açısından önemlidir.				
ŞİMDİKİ KORUMA : Yarıhsar Höyük;Nevşehir Kültür ve Tabiat Varlıkları Koruma Bölge Kurulunun 09.12.2010 tarih ve 2756 sayılı kararıyla 1. Derece Arkeolojik Sit Alanı olarak tescil edilmiştir. Ayrıca herhangi bir koruma bulunmamaktadır.				
Nevşehir Kültür Varlıklarını Koruma Bölge Kurulunun 22.06.2020 gün ve 4209 sayılı karar ekidir.				
ÖNERİLEN KORUMA: I. Derece Arkeolojik Sit				
KORUMA DERECESESİ: I. Derece Arkeolojik Sit				
HAZIRLAYANLAR: 15.05.2020 Seval BAL ŞAHAN: Sanat Tarihcisi Handan KORKMAZ Arkeolog Oruç DURMUŞ Müze Araştırmacısı				
KONTROL EDEN: Elif YILMAZ Nevşehir Kültür Varlıkları Koruma Bölge Kurulu Müdürü				
YAYIN DİZİSİ:				
GÖZLEMLER: Kaya yapısında zamanla tahribat oluştuğundan kopmalar olabilir.				
MÜLKİYET DURUMU:				
BAKIMINDAN SORUMLU KURUM:				

Yarıhsar Höyük, Kaya Oyma Yerleşimi ve Mezarlar

