

VRUPA KONSE	DOĞAL VE KÜLTÜREL VARLIKLARI KORUMA ENVANTERİ	D.K.V.K.E.	ANIT	ENVANTER NO
T Ü R K İ Y E	KÜLTÜR VARLIKLARI VE MÜZELER GENEL MÜDÜRLÜĞÜ			HARİTA NO.
İLİ: KARS	İLÇESİ : MERKEZ	MAHALLE KÖY VEYA MEVKİİ : ORTAKAPI MAHALLESİ	KORUMA	ANITSAL
SOKAK VE KAPI NO:		KADASTRO	DERECESİ :	1 X 3
		PAFTA ADA 333 PARSEL 13	II.Grup	ÇEVRESEL
				1 2 3
ADI: Tek katlı taşınmaz	YAPTIRAN :	YAPAN :	MİMARİ ÇAĞI (USLUP) :	Çevreye Aykır
			19.yy Baltık Mimari	
	YAPIM TARİHİ :	KITABE :	VAKFIYE :	

GENEL TANIMI: Kars İli, Merkez İlçesi, Ortakapı Mahallesi, 333 ada 13 parsel üzerinde yer alan taşınmaz tek katlı, dikdörtgen planlı olarak inşa edilmiştir.

KORUMA DUR	A	İYİ	TAŞIYICI YAPI	A	DIŞ YAPI	A	ÜST YAPI	A	İÇ YAPI	A	SÜSLEME ELEMENLARI	A	RUTUBET	A	YOK
	X	ORTA		X		X		X		X		X		B	Lİ VAR
	C	FENA		C		C		C		C		C		X	ÖNEMLİ

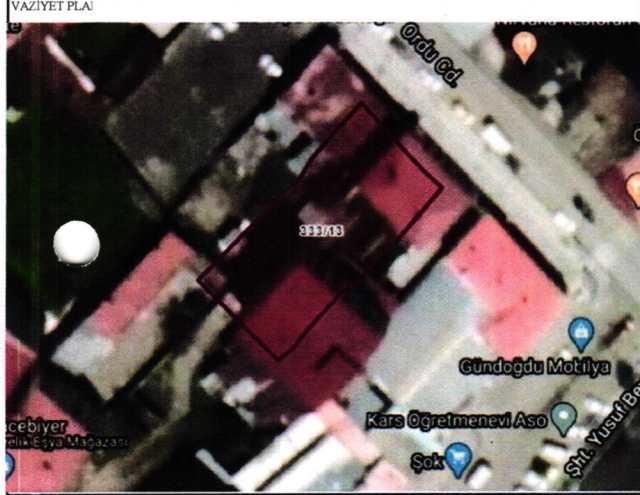

GÖZLEMLER
Söz konusu yapı kentsel sit alanı içerisinde yer almakta olup oldukça korunaklı vaziyettedir.

BUGÜNKÜ SAHİBİ:	BAKIMINDAN SORUMLU OLMASI GEREKEN KURULUŞ :
Özel Mülkiyet	Özel Mülkiyet

YAPILAN ONARIMLAR

AYRINTILI TANIM :

Kars İli, Merkez İlçesi, Ortakapı Mahallesi, 333 ada 13 parsel üzerinde yer alan taşınmaz tek katlı, dikdörtgen planlı olarak inşa edilmiştir. Yapının kuzeydoğu cephesinde düzgün kesme bazalt taş, diğer cephelerde yığma moloz taş, alınlıklarda ise ateş tuğla kullanılmıştır. Söz konusu taşınmaz Kuzeybatı-güneydoğu istikametinde uzanmaktadır. Taşınmazın ana giriş kapısı kuzeydoğu cephede yer almakta olup çift kanatlı ahşap kapı kullanılmış ve üzeri basık kemer ile örtülüdür. Yine aynı cephede beş adet üzeri yine basık kemer ile örtülü pencereler almaktadır. Taşınmazın arka bahçesine yuvarlak kemerli bölümden geçiş sağlanmaktadır ve burada da yine çift kanatlı ahşap kapı kullanılmıştır. Taşınmazın ana caddeye bakan cephesinde kademeli saçak altı silmesi yer almaktadır. Yapının arka cephesinde ise yapıya bitişik olarak inşa edilmiş muhdes eklentiler yer almaktadır. Taşınmazın üzeri beşit çatı ile örtülü olup çatıda kenetli sac malzeme kullanılmıştır. Söz konusu yapı 19. yüzyıl Baltık mimari özelliklerini yansıtmaktadır.

TEKNİK BİLGİLER	SU	ELEKTRİK	ISITMA	Kanalizasyon
	Var	Var	Var	Var

ORJİNAL KULLANIMI :

BUGÜNKÜ KULLANIMI :

KONUT

ÖNERİLEN KULLANIMI :

HAZIRLAYANLAR : 20.07.2020

İbrahim GÜL (Sanat Tarihçi)
Sait TÜRKAN (Y. Mimar)
Semra GİRİŞEN (Mimar)

KONTROL EDEN

K. Zeynel Abidin YAŞLI
Bölge Kurulu Müdürü

KURUL ONAYI

YAYIN DİZİNİ :

EKLER :	
RAPOR	X
FOTOĞRAF	X
RÖLÖVE PROJESİ	
RESTORASYON PROJESİ	
HARİTA	
KROKİ	
KITABE	
VAKFIYE	

HAZIRLAYANLAR : 20.07.2020

İbrahim GÜL (Sanat Tarihçi)
Sait TÜRKAN (Y. Mimar)
Semra GİRİŞEN (Mimar)

KONTROL EDEN

K. Zeynel Abidin YAŞLI
Bölge Kurulu Müdürü

KURUL ONAYI

KARS K.V.K.B.K.'nun 24.07.2020

Tarih ve 2867... sayılı karar ekidir.

