



T.C.
KÜLTÜR VE TURİZM BAKANLIĞI
AYDIN KÜLTÜR VARLIKLARINI
KORUMA BÖLGE KURULU

KARAR

TOPLANTI TARİHİ VE NO : 27.10.2016-141

09.15.679

KARAR TARİHİ VE NO : 27.10.2016-5600

Toplantı Yeri
AYDIN

Aydın İli, Didim İlçesi, Akyeniköy Mahallesi'nde yer alan ve tapunun 1821 parsel numarasında kayıtlı toplamda 183.678,50 m² yüzölçümlü taşınmaz üzerinde, güneş enerjisine dayalı her biri bağımsız 0,99 MW kurulu güce sahip 8 adet ve 0,89 MW kurulu güce sahip 2 adet Lisanssız Elektrik Üretim Santrali (GES) planlandığı ve bu sebeple 3194 sayılı İmar kanununa istinaden çıkarılan Mekansal Planlar Yapım Yönetmeliği ve Aydın Muğla, Denizli Planlama Bölgesi 1/100.000 ölçekli Çevre Düzeni kapsamında hazırlanacak 1/5000 Ölçekli Nazım ve 1/1000 Ölçekli Uygulama İmar Planlarına esas 2863 Sayılı Kültür ve Tabiat Varlıklarını Koruma Kanunu uyarınca kurum görüşü verilmesi talebi ile Milet Müze Müdürlüğü Uzmanlarınca söz konusu alanın kuzey sınırında tespit edilen Kültür Varlıklarının tesciline ilişkin; Aydın Valiliği, İl Kültür ve Turizm Müdürlüğü'nün 08.08.2016 tarih ve 4448 sayılı yazısı ve eki Milet Müze Müdürlüğü'nün 22.07.2016 tarih ve 402 sayılı yazısı ekindeki Milet Müze Müdürlüğü Uzmanlarınca hazırlanan 22.07.2016 tarihli rapor, Aydın Kültür Varlıklarını Koruma Bölge Kurulu Müdürlüğü Uzmanlarınca hazırlanan 24.10.2016 tarih ve 6739 kayıt numaralı rapor okundu. İlgili tüm bilgi ve belgeler incelenerek yapılan görüşmeler sonunda;

Aydın İli, Didim İlçesi, Akyeniköy Mahallesi'nde yer alan, tapunun 1821 parsel numarasında kayıtlı taşınmaz üzerinde güneş enerjisi santrali kurulması amacıyla santrale ilişkin, 1/5000 Ölçekli Nazım ve 1/1000 Ölçekli Uygulama İmar Planlarına esas görüş verilmesi talebinin yapılan değerlendirmesi sonucunda; Aydın Kültür Varlıklarını Koruma Bölge Kurulu Müdürlüğü ve Milet Müze Müdürlüğü Uzmanlarınca alanda yapılan incelemelerde tespiti yapılan kültür varlıklarının korunması gerekli taşınmaz kültür varlığı özelliği taşıdığından, kararımız eki öneri 1/5000 ölçekli haritada çevresi koordinat değerleriyle birlikte gösterilen sınırların esas alınması ve asıl arkeolojik sit haritasının hazırlanarak ilgili kurum görüşleriyle birlikte tescile esas tüm bilgi ve belgelerin değerlendirilmek üzere Kurulumuza iletilmesine, söz konusu tapunun 1820 parsel numarasında kayıtlı taşınmaz içerisinde kalan ve kararımız eki 1/5000 ölçekli haritada öneri arkeolojik sit sınırları haritasında belirtilen sınırlar içerisinde herhangi bir uygulama veya proje faaliyetine ilişkin planlama yapılamayacağına, ancak; tapunun 1821 parsel numarasında kayıtlı taşınmazın öneri sit sınırı dışında kaldığından güneş enerjisi santrali kurulması amacıyla santrale ilişkin, 1/5000 Ölçekli Nazım ve 1/1000 Ölçekli Uygulama İmar Planlarının yapılabileceğine karar verildi.

ASLI GİBİDİR

Mehmet YILMAZ
Bölge Kurulu Müdürü



BAŞKAN
Prof. Dr. Celal ŞİMŞEK
İMZA

BAŞKAN YARDIMCISI
Bahadır DİKMEN
İMZA

ÜYE
Prof. Dr. Aşlı SARAÇOĞLU
İMZA

ÜYE
Yrd. Doç. Dr. Saim CİRTİLİ
İMZA

ÜYE
Dr. Levent ÜNVERDİ
İMZA

ÜYE
HAkat İSLAM
Milet Müzesi Müdürü V.
İMZA

ÜYE
Hakan ÖZKAN
Aydın Büyükşehir Belediye Başkanlığı
İMZA

ÜYE
E.Öznur GÜNDOĞDU
Didim Belediye Başkanlığı
İMZA

AYDIN İLİ, DİDİM İLÇESİ, AKYENİKÖY MAHALLESİ
BOZSEKİ MEVKİİ 1. DERECE ARKEOLOJİK SİT **ÖNERİ** HARİTASI

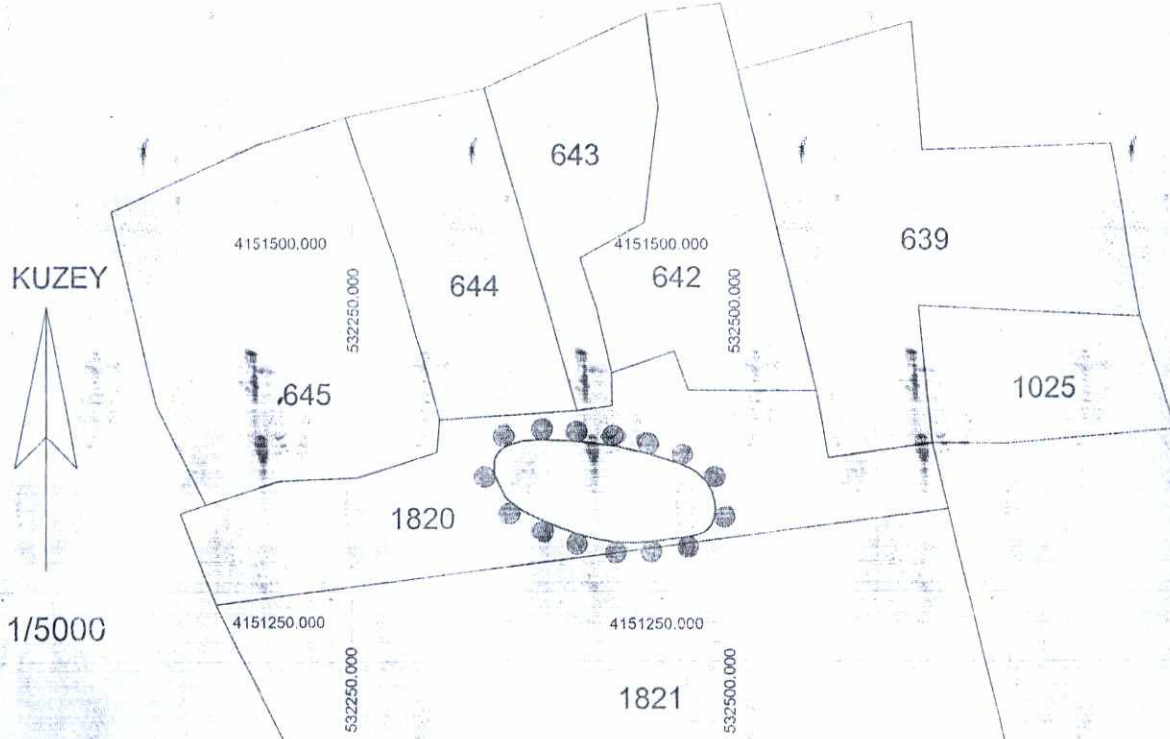

ED-50 3 DERECE KOORDİNAT SİSTEMİNDE HAZIRLANMIŞTIR

NoktaNo	Y	X	NoktaNo	Y	X
1	532489.726	4151324.946	2	532489.617	4151321.562
3	532489.138	4151329.557	4	532488.489	4151316.269
5	532487.778	4151334.204	6	532487.158	4151313.497
7	532486.820	4151336.524	8	532485.378	4151311.057
9	532484.008	4151309.824	10	532483.559	4151342.170
11	532481.984	4151308.467	12	532478.493	4151307.057
13	532477.773	4151348.051	14	532472.435	4151305.695
15	532472.231	4151351.277	16	532464.307	4151354.487
17	532461.479	4151304.178	18	532456.374	4151357.191
19	532448.835	4151302.684	20	532443.488	4151361.059
21	532436.315	4151301.814	22	532423.568	4151365.752
23	532422.973	4151302.249	24	532410.262	4151304.331
25	532400.985	4151306.789	26	532397.909	4151307.698
27	532397.410	4151368.926	28	532388.797	4151310.840
29	532377.325	4151315.410	30	532374.055	4151369.958
31	532365.204	4151321.137	32	532361.876	4151369.226
33	532361.290	4151323.346	34	532352.374	4151366.159
35	532351.791	4151330.909	36	532349.776	4151364.483
37	532347.544	4151362.827	38	532345.737	4151360.329
39	532344.016	4151356.647	40	532343.850	4151347.015

Ada	Parsel	Noktalar	HesapAlan
	1820	33,35,40,39,38,37,36,34,32,30, 27,22,20,18,16,15,13,10,7,5,3, 1,2,4,6,8,9,11,12,14,17,19,21, 23,24,25,26,28,29,31	7507.383

GÖSTERİM

● ● ● ● 1. Derece Arkeolojik Sit Sınırı

Evrin ÖZGEN
Harita Mühendisi

HAZIRLAYANLAR
Süleyman ÖZGEN
Arkeolog

Haydar COŞAR
Y. Çevre Mühendisi