



T.C.  
KÜLTÜR VE TURİZM BAKANLIĞI  
AYDIN KÜLTÜR VARLIKLARINI  
KORUMA BÖLGE KURULU

**KARAR**

TOPLANTI TARİHİ VE NO : 17.11.2016 – 143

09.00.1591

KARAR TARİHİ VE NO : 17.11.2016 – 5708

Toplantı Yeri  
AYDIN

Aydın İli, Efeler İlçesi, Hasanefendi Mahallesi, Kurulumuzun 16.04.2015 tarih ve 3809 sayılı kararı ile tescillenen yapıların koruma alanında bulunan ve tapunun 359 ada, 28 parsel numarasında kayıtlı taşınmazda yoldan ihdas ve tevhid talebine ilişkin; Efeler Belediye Başkanlığı, İmar ve Şehircilik Müdürlüğü'nün 10.11.2016 tarih ve 10468-13219 sayılı yazısı, Aydın Kültür Varlıklarını Koruma Bölge Kurulu Müdürlüğü uzmanlarının 16.11.2016 tarihli raporları okundu. Ekler ve konuya ilişkin tüm bilgi ve belgeler incelendi. Yapılan görüşmeler sonunda;

Aydın İli, Efeler İlçesi, Hasanefendi Mahallesi, tescilli yapıların koruma alanında bulunan ve tapunun 359 ada, 28 parsel numarasında kayıtlı taşınmazda yoldan ihdas ve tevhidin uygun olduğuna, yoldan ihdas ve tevhidin kararımız eki tescil bildirim beyannamesine göre yapılabileceğine karar verildi.

ASLI GİBİDİR  
Mehmet YILMAZ  
Bölge Kurulu Müdürü

BAŞKAN  
Prof.Dr. Celal ŞİMŞEK  
İMZA

BAŞKAN YARDIMCISI  
Bahadır DİKMEN  
İMZA

ÜYE  
Prof.Dr. Aslı SARAÇOĞLU  
İMZA

ÜYE  
Yrd.Doç.Dr. Saim CİRTİL  
İMZA

ÜYE  
Dr. Levent ÜNVERDİ  
İMZA

ÜYE  
Hakan ÖZKAN  
Büyükşehir Belediye Başkanlığı  
İMZA

ÜYE  
Vildan NUĞRAL  
Efeler Belediye Başkanlığı  
İMZA

Kadastro gören yerlerde yapılacak düzeltme ve değişiklik işlemleri için  
TESCİL BİLDİRİMİ(Beyanname)

İli	İlçesi	Mahalle veya Köyü	Mevkii
AYDIN	EFELER	HASAN EFENDİ	

YOLDAN İHDAS-BİRLEŞTİRME

Kütük Sa.No.	Pafta No	Ada No	Parsel No	Yüzölçümü		Cinsi	Sahibi	Düşünceler ve İşlemin Şekli (Kadastral Yoldan)
				Ha2	M2			
	19-L-4	359	(A)	0002	82	Arsa	EFELER BELEDİYESİ	
	19-L-4	359	(A)	0002	82	Arsa	EFELER-BELEDİYESİ	
3630	19-L-4	359	28	0380	83	Beş Katlı Kargir Apartman	Hasan YEŞİLÇÖLLÜ 19042/38365 Nebahat ÖZSOY 9520/38365 Melahat APAYDIN 1/4	Tevhiden (B) parsel oldu.
	19-L-4	359	(B)	0383	65	Beş Katlı Kargir Apartman ve Arsa	Hasan YEŞİLÇÖLLÜ 19042/38365 Nebahat ÖZSOY 9520/38365 Melahat APAYDIN 9521/38365 EFELER BELEDİYESİ 282/38365	

Tescil bildirimini isteğime uyg un olarak düzenlenmiştir.

Hasan YEŞİLÇÖLLÜ Nebahat ÖZSOY Melahat APAYDIN EFELER BELEDİYESİ

Kadastro Müdürü  
İmza ve Mühür

Ünvan	İmar planına isteğe göre Düzenlenmiştir	Kontrol edilmiştir.	Paftasına ve Klasörüne İşlenmiştir	Belediye encümeni kararının
	Bildirimi düzenleyen Kadastro.....	Kont.Mühendisi	Tapu Müdürü	Kont.Mühendisi
İsim				
Tarih				
İmza				

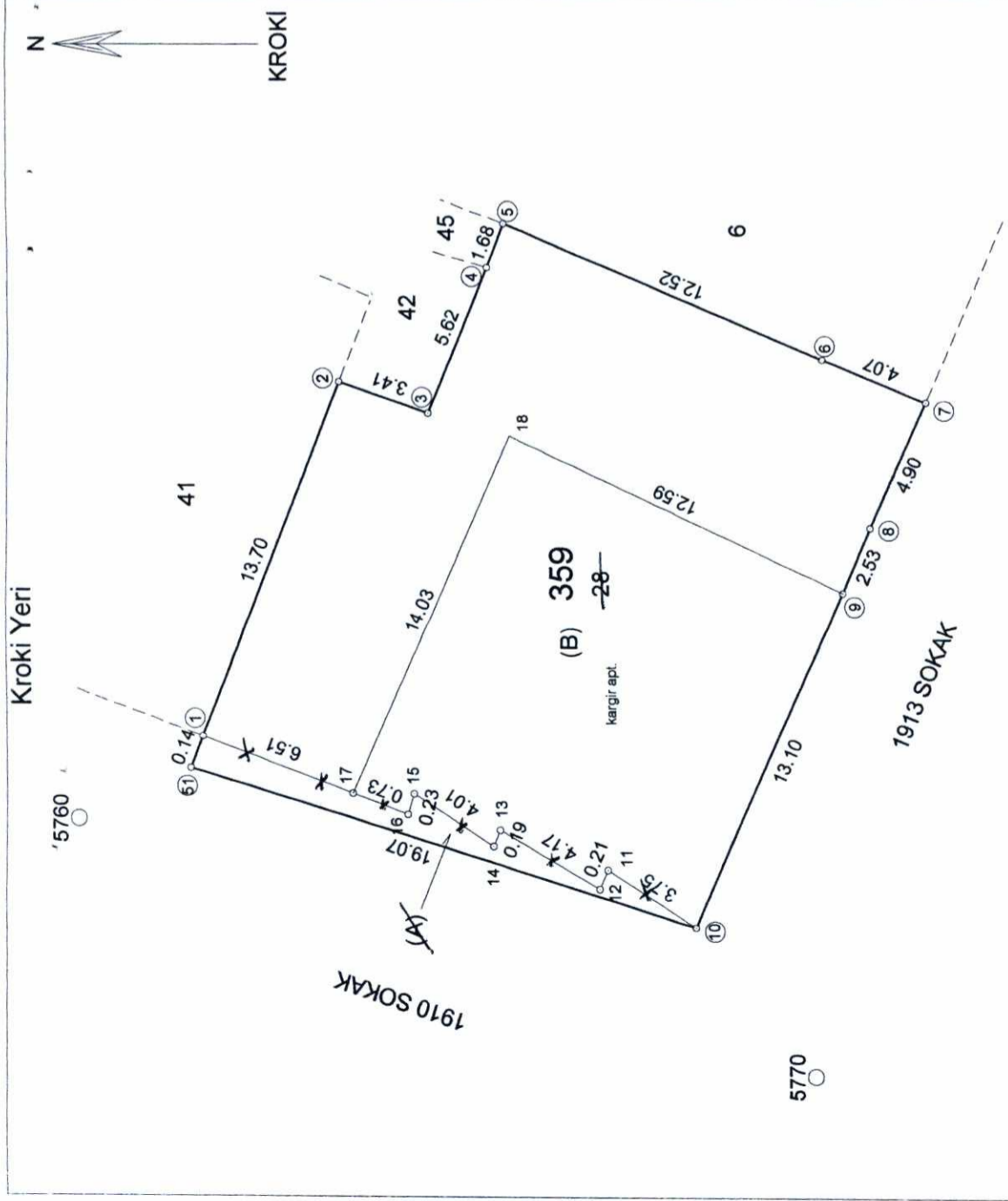

5771

5771

Alan/Parsel	Noktalar	Hesap Alan	Düzeltilme	Deng Alan
359/A	51,1,17,16,15,14,13,12,11,10	2.82	+0.00	2.82
359/B	6,7,8,9,10,11,12,13,14,15,16,17,1,2,3,4,5	380.83	+0.00	380.83
(B)_TEVHİD	TOPLAM	383.65	+0.00	383.65
359/B	51,1,2,3,4,5,6,7,8,9,10	383.65	+0.00	383.65
TAPU ALANI HESAPLANAN FARK TEVCİZ	TOPLAM	383.65	+0.00	383.65

N No	Y	X
1	49640.20	50400.86
2	49652.98	50395.92
3	49651.86	50392.70
4	49657.06	50390.56
5	49658.62	50389.95
6	49653.80	50378.40
7	49652.27	50374.63
8	49647.81	50376.66
9	49645.49	50377.66
10	49633.53	50383.00
11	49635.05	50386.43
12	49634.85	50386.48
13	49636.51	50390.30
14	49636.32	50390.34
15	49637.86	50394.03
16	49637.86	50394.08
17	49637.93	50394.76
18	49640.76	50389.09
51	49640.07	50400.91
P.5760	49657.54	50456.95
P.5770	49629.98	50376.50
P.5771	49687.72	50352.83

Bu kısım merkezde doldurulacaktır.

Geliş Tarihi ve No'su	Tersimati Yapılmıştır	Klasörüne İşlenmiştir	Tersimati k.edilmiştir	Klasörü kont.edilmiştir