



T.C.

**KÜLTÜR VE TURİZM BAKANLIĞI
AYDIN KÜLTÜR VARLIKLARINI
KORUMA BÖLGE KURULU**

KARAR

TOPLANTI TARİHİ VE NO: 16.12.2016 – 147

20.11.94

KARAR TARİHİ VE NO: 16.12.2016 – 5860

Toplantı Yeri

AYDIN

Denizli İli, Merkezefendi İlçesi, Gümüşçay Mahallesinde bulunan, İzmir II Numaralı Kültür ve Tabiat Varlıklarını Koruma Kurulunun 14/01/2004 tarih ve 12325 sayılı kararı ile sınırları belirlenen III. Derece Arkeolojik Sit sınırları içerisinde kalan ve tapunun 413 ada, 1, 2, 3, 4, 5, 6, 7, 8, 9, 10 ve 11 parseller ile ilgili ihdas, tevhit ve yola terk işleminin talep edildiği belirtilerek konuya ilişkin Kurul kararının iletilmesinin talep edildiği Merkezefendi Belediyesi Plan ve Proje Müdürlüğünün 23/11/2016 tarih ve 11043 sayılı yazısı ve ekleri ile Aydın Kültür Varlıklarını Koruma Bölge Kurulu Müdürlüğü uzmanlarınca hazırlanan 13/12/2016 tarihli rapor okundu. Ekleri ve konuya ilişkin tüm bilgi ve belgeleri üzerinde yapılan incelemeler ve görüşmeler sonucunda;

Denizli İli, Merkezefendi İlçesi, Gümüşçay Mahallesinde bulunan, İzmir II Numaralı Kültür ve Tabiat Varlıklarını Koruma Kurulunun 14/01/2004 tarih ve 12325 sayılı kararı ile sınırları belirlenen III. Derece Arkeolojik Sit sınırları içerisinde kalan ve tapunun 413 ada, 1, 2, 3, 4, 5, 6, 7, 8, 9, 10 ve 11 parseller üzerinde imar uygulaması yapım talebinin kararımız eki ölçü krokisinde gösterildiği şekliyle uygun olduğuna, yeni oluşacak parsel numarasının Koruma Bölge Kurulu Müdürlüğüne iletilmesi gerektiğine karar verildi.

ASLI GİBİDİR

Mehmet YILMAZ
Bölge Kurulu Müdürü

BAŞKAN

Prof.Dr.Celal ŞİMŞEK

İMZA

ÜYE

Prof.Dr.Aslı SARAÇOĞLU

İMZA

ÜYE

Dr.Levent ÜNVERDİ

İMZA

ÜYE

Bünyamin AĞAR

Denizli Büyükşehir Belediyesi

İMZA

ÜYE

Veysel ÖZTÜRK

Denizli Müze Müdürlüğü

İMZA

BAŞKAN YARDIMCISI

Bahadır DİKMEN

BULUNMADI

ÜYE

Yrd.Doç.Dr.Saim CİRTİL

İMZA

ÜYE

İrfan ÇELİK

BULUNMADI

ÜYE

Celal BALCI

Merkezefendi Belediyesi

İMZA

ÖLÇÜ KROKİSİ

İLİ.....: Denizli
İLÇESİ.....: Merkezefendi
KÖYÜ-MAH.....: Gümüşçay
PAFTA NO.....: m22A.22A.1A
ADA NO.....: 413
PARSEL NO.....: 1 ila 11
YÜZÖLÇÜMÜ.....: 2029.00m²

411

412

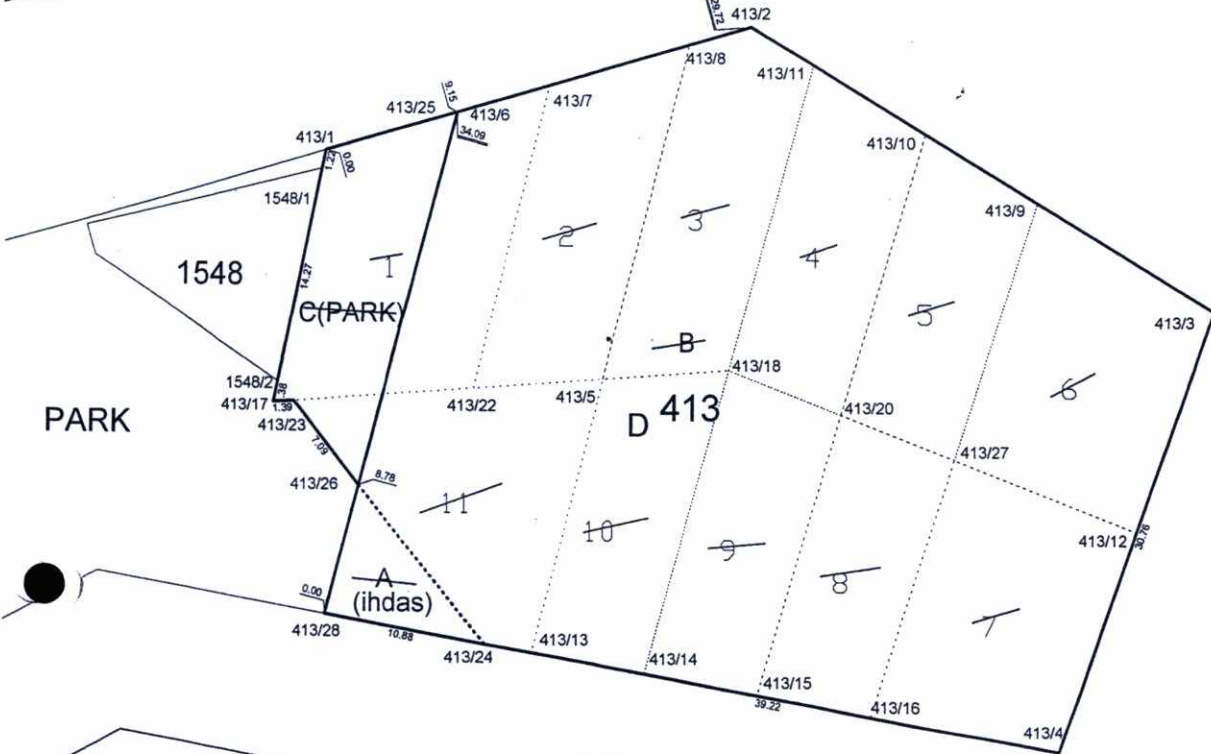

T.C.

KÜLTÜR VE TURİZM
BAKANLIĞI

AYDIN KÜLTÜR VARLIKLARINI
KORUMA BÖLGE KURULUNUN

16.12.2016 GÜN VE 5860 SAYILI KARAR EKİDİR

PARK

160

ASLI GİBİDİR.



Mehmet YILMAZ
Bölge Kurulu Müdürü

Tarafımızdan Düzenlenmiştir.

ÖZEL HARİTA
ŞİHR PLANLAMA - GAYRİMENKUL
İNŞAAT TAHHÜT SAN. VE TİC. LTD. ŞTİ.
TEL: 0.258. 211 12 80 - 258 82 35
SİRKETLER V. D. T. C. 100 7653