



T.C.

**KÜLTÜR VE TURİZM BAKANLIĞI**  
**AYDIN KÜLTÜR VARLIKLARININ KORUMA BÖLGE KURULU**  
**KARAR**

**TOPLANTI TARİHİ VE NO : 04.05.2017-156**

**09.09.680**

**KARAR TARİHİ VE NO : 04.05.2017- 6458**

**Toplantı Yeri**  
**AYDIN**

Aydın İli, Söke İlçesi, Karakaya Mahallesi, Söğütöz Mevkii'nde bulunan ve Aydın Kültür Varlıklarını Koruma Bölge Kurulu Müdürlüğü Uzmanlarınca yerinde yapılan incelemelerde tespiti yapılan, tapunun 114 ada, 14 parsel numarasında kayıtlı taşınmaz üzerinde yer alan 1 adet kaya mezarı ile 102 ada, 97 ve kısmen 135 parsel numarasında kayıtlı taşınmazlar üzerinde yer alan 1 adet kaya mezarının, 2863 sayılı Kültür ve Tabiat Varlıklarını Koruma Kanunu kapsamında "Korunması Gerekli Taşınmaz Kültür Varlığı" özelliği gösterdiği gerekçesiyle hazırlanan sit fişi ile 1/1.000 ölçekli harita üzerinde sınırları belirlendiği ve koordinat listesi verildiği şekliyle I.(Birinci) Derece Arkeolojik Sit alanı olarak tescil edilmesinin önerildiği, Aydın Kültür Varlıklarını Koruma Bölge Kurulu Müdürlüğü Uzmanlarınca hazırlanan 27.04.2017 tarih ve 3076 kayıt sayılı rapor ile aynı alana ilişkin Aydın Valiliği, İl Kültür ve Turizm Müdürlüğü'nün 09.06.2016 tarih ve 3353 sayılı yazısı ve eki; Milet Müze Müdürlüğü Uzmanlarınca hazırlanan 30.05.2016 tarihli rapor okundu. Ekleri ve konuya ilişkin tüm bilgi ve belgeler incelendi. Yapılan görüşmeler sonucunda;

Aydın İli, Söke İlçesi, Karakaya Mahallesi, Söğütöz Mevkii'nde bulunan ve tapunun 114 ada, 14 parsel ile tapunun 102 ada, 97 ve kısmen 135 parsel numarasında kayıtlı taşınmazlar üzerinde yer alan kaya mezarlarının; 2863 sayılı Kültür ve Tabiat Varlıklarını Koruma Kanunu kapsamında "Korunması Gerekli Taşınmaz Kültür Varlığı" özelliği gösterdiğinden, kararımız eki sit fişi ile 1/1.000 ölçekli harita üzerinde sınırları belirlendiği ve koordinat listesi verildiği şekliyle I.(Birinci) Derece Arkeolojik Sit alanları olarak tescillerinin uygun olduğuna, Kültür ve Tabiat Varlıklarını Koruma Yüksek Kurulu'nun 05.11.1999 tarih ve 658 sayılı ilke kararı gereğince sit sınırları içerisinde yapılacak her türlü uygulamalar öncesinde Kurulumuzdan izin alınmasına, saha bitişiğinde devam eden madencilik faaliyeti nedeniyle söz konusu sit alanlarına zarar vermeyecek şekilde ilgili tesis yetkililerince fiziki müdahale içermeyen gerekli tüm önlemlerin alınması gerektiğine karar verildi.

**ASLI GİBİDİR**

**Mehmet YILMAZ**  
**Bölge Kurulu Müdürü**

**BAŞKAN**  
Prof. Dr. Celal ŞİMŞEK  
İMZA

**ÜYE**  
Yrd. Doç. Dr. Saim CİRTİL  
İMZA

**ÜYE**  
Tahsin Cengiz KAMAN  
İMZA

**ÜYE**  
Hakan ÖZKAN  
Aydın Büyükşehir Belediye Başkanlığı  
İMZA

**BAŞKAN YARDIMCISI**  
Bahadır DİKMEN  
İMZA

**ÜYE**  
Dr. Levent ÜNVERDİ  
İMZA

**ÜYE**  
Hasibe Akat İSLAM  
Milet Müze Müdürü V.  
İMZA

**ÜYE**  
Mine AŞCI  
Söke Belediye Başkan Yrd.  
İMZA



AVRUPA KONSEYİ <b>TÜRKİYE</b>	DOĞAL VE KÜLTÜREL VARLIKLARI KORUMA ENVANTERİ KÜLTÜR VARLIKLARI VE MÜZELER GENEL MÜDÜRLÜĞÜ	D.K.V.K.E.	<b>Sit</b>	ENVANTER NO	
İLİ : AYDIN	İLÇESİ: SÖKE	MAHALLE - KÖY VEYA MEVKİİ : KARAKAYA-SÖĞÜTÖZ		HARİTA NO	
ADI : KAYA MEZARLARI			KADASTRO PAFTA :	ADA	PARSEL
				114 102	14 97/135
<b>GENEL TANIM:</b> Aydın İli, Söke İlçesi, Karakaya Mahallesi, Söğütöz Mevkii'nde yer alan tapunun 114 ada, 14 parsel numarasında kayıtlı taşınmaz üzerinde ana kaya üzerine dikdörtgen sanduka şeklinde oyularak yapılmış 1 adet kaya mezarına rastlanılmış olup muhtemelen sonraki dönemlerde işlik olarak kullanılmıştır. Ayrıca tapunun 102 ada, 97 ve kısmen 135 parsel numarasında kayıtlı taşınmazlar üzerinde yine ana kaya üzerine dikdörtgen sanduka şeklinde oyularak yapılmış 1 adet kaya mezarına rastlanılmış olup, bahse konu taşınmazlar üzerinde tespiti yapılan kaya mezarların üzerinde kapak taşları bulunmamaktadır. Mezarlar muhtemelen dönemde soyulmuş ve içleri boşaltılmış durumdadır. Karia Bölgesinde oldukça yaygın olan Karia Tipi mezarlarından olup Geç Hellenistik-Erken Roma Dönemine(?) tarihlendirilebilir.					
<b>ŞİMDİKİ TEHLİKELER:</b> Kaçak kazı ve bölgedeki maden ocakları					
<b>ŞİMDİKİ DURUM:</b> Korunaksızdır.					
<b>SİT POTANSİYELİ:</b> Arkeolojik Sit					
<b>KORUMA DERECESİ:</b> I.Derece Arkeolojik Sit					
<b>HAZIRLAYANLAR:</b> 27.04.2017					
<b>ŞİMDİKİ KORUMA:</b> Korumasız					
Süleyman ÖZGEN Uzman					
Haydar COŞAR Çevre Y. Mühendisi					
Havva Seçer SAĞINÇ Selim Plancısı					
<b>ÖNERİLEN KORUMA:</b> I.Derece Arkeolojik Sit olarak tescillenmesi					
<b>KONTROL EDEN:</b> 27.04.2017					
Meltem YILMAZ Bölge Kurulu Müdürü					
<b>KORUMA KURULU KARARLARI:</b>					
<b>REVİZYON</b>					
<b>KORUMA KURULU ONAYI</b>					
<b>YAYIN DİZİSİ:-</b>					
<b>GÖZLEMLER:-</b>					

### HARİTALAR, FOTOĞRAFLAR:

AYDIN İLİ, SÖKE İLÇESİ, KARAKAYA MAHALLESİ, SÖĞÜTÖZ MEVKİİ  
KAYA MEZARLARI 1. DERECE ARKEOLOJİK SİT HARİTASI

İLİ: AYDIN  
İLÇESİ: SÖKE  
MAHALLE: KARAKAYA  
MEVKİİ: SÖĞÜTÖZ  
KOORDİNAT: ED 50 6 DERECE



PARSEL NO	X	Y	PARSEL NO	X	Y
100000001	100000001	100000001	100000001	100000001	100000001
100000002	100000002	100000002	100000002	100000002	100000002
100000003	100000003	100000003	100000003	100000003	100000003
100000004	100000004	100000004	100000004	100000004	100000004
100000005	100000005	100000005	100000005	100000005	100000005
100000006	100000006	100000006	100000006	100000006	100000006
100000007	100000007	100000007	100000007	100000007	100000007
100000008	100000008	100000008	100000008	100000008	100000008
100000009	100000009	100000009	100000009	100000009	100000009
100000010	100000010	100000010	100000010	100000010	100000010
100000011	100000011	100000011	100000011	100000011	100000011
100000012	100000012	100000012	100000012	100000012	100000012
100000013	100000013	100000013	100000013	100000013	100000013
100000014	100000014	100000014	100000014	100000014	100000014
100000015	100000015	100000015	100000015	100000015	100000015
100000016	100000016	100000016	100000016	100000016	100000016
100000017	100000017	100000017	100000017	100000017	100000017
100000018	100000018	100000018	100000018	100000018	100000018
100000019	100000019	100000019	100000019	100000019	100000019
100000020	100000020	100000020	100000020	100000020	100000020
100000021	100000021	100000021	100000021	100000021	100000021
100000022	100000022	100000022	100000022	100000022	100000022
100000023	100000023	100000023	100000023	100000023	100000023
100000024	100000024	100000024	100000024	100000024	100000024
100000025	100000025	100000025	100000025	100000025	100000025
100000026	100000026	100000026	100000026	100000026	100000026
100000027	100000027	100000027	100000027	100000027	100000027
100000028	100000028	100000028	100000028	100000028	100000028
100000029	100000029	100000029	100000029	100000029	100000029
100000030	100000030	100000030	100000030	100000030	100000030
100000031	100000031	100000031	100000031	100000031	100000031
100000032	100000032	100000032	100000032	100000032	100000032
100000033	100000033	100000033	100000033	100000033	100000033
100000034	100000034	100000034	100000034	100000034	100000034
100000035	100000035	100000035	100000035	100000035	100000035
100000036	100000036	100000036	100000036	100000036	100000036
100000037	100000037	100000037	100000037	100000037	100000037
100000038	100000038	100000038	100000038	100000038	100000038
100000039	100000039	100000039	100000039	100000039	100000039
100000040	100000040	100000040	100000040	100000040	100000040
100000041	100000041	100000041	100000041	100000041	100000041
100000042	100000042	100000042	100000042	100000042	100000042
100000043	100000043	100000043	100000043	100000043	100000043
100000044	100000044	100000044	100000044	100000044	100000044
100000045	100000045	100000045	100000045	100000045	100000045
100000046	100000046	100000046	100000046	100000046	100000046
100000047	100000047	100000047	100000047	100000047	100000047
100000048	100000048	100000048	100000048	100000048	100000048
100000049	100000049	100000049	100000049	100000049	100000049
100000050	100000050	100000050	100000050	100000050	100000050

#### HAZIRLAYANLAR

Süleyman ÖZGEN  
Arkeolog

Havva SEÇER SAĞINÇ  
Selim Plancısı

Haydar COŞAR  
Çevre Y. Mühendisi

Not: Parsel çizimlerinden tam deqi alınamaz, bilgi amaçlıdır. Sit sınırları gösteriminde çizgi ve koordinat esas alınacaktır.

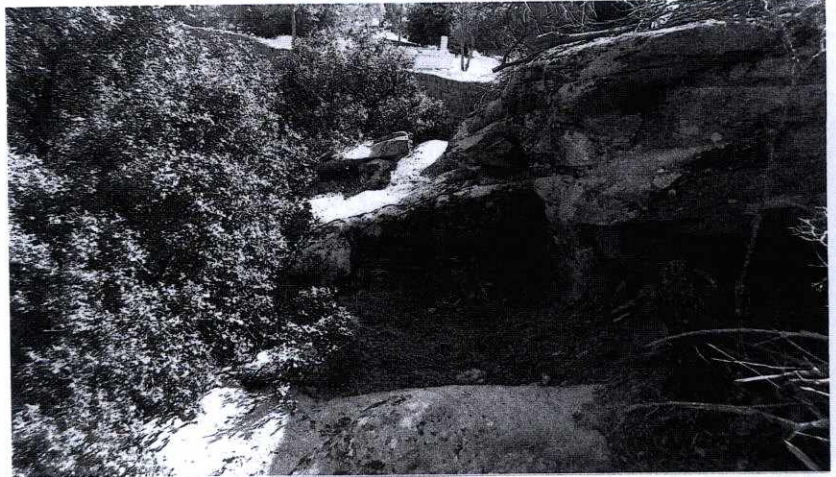



AYDIN İLİ, SÖKE İLÇESİ, KARAKAYA MAHALLESİ, SÖĞÜTÖZ MEVKİİ  
KAYA MEZARLARI 1. DERECE ARKEOLOJİK SİT HARİTASI

İLİ: AYDIN  
İLÇESİ: SÖKE  
MAHALLE: KARAKAYA  
MEVKİİ: SÖĞÜTÖZ  
KOORDİNAT: ED 50 6 DERECE

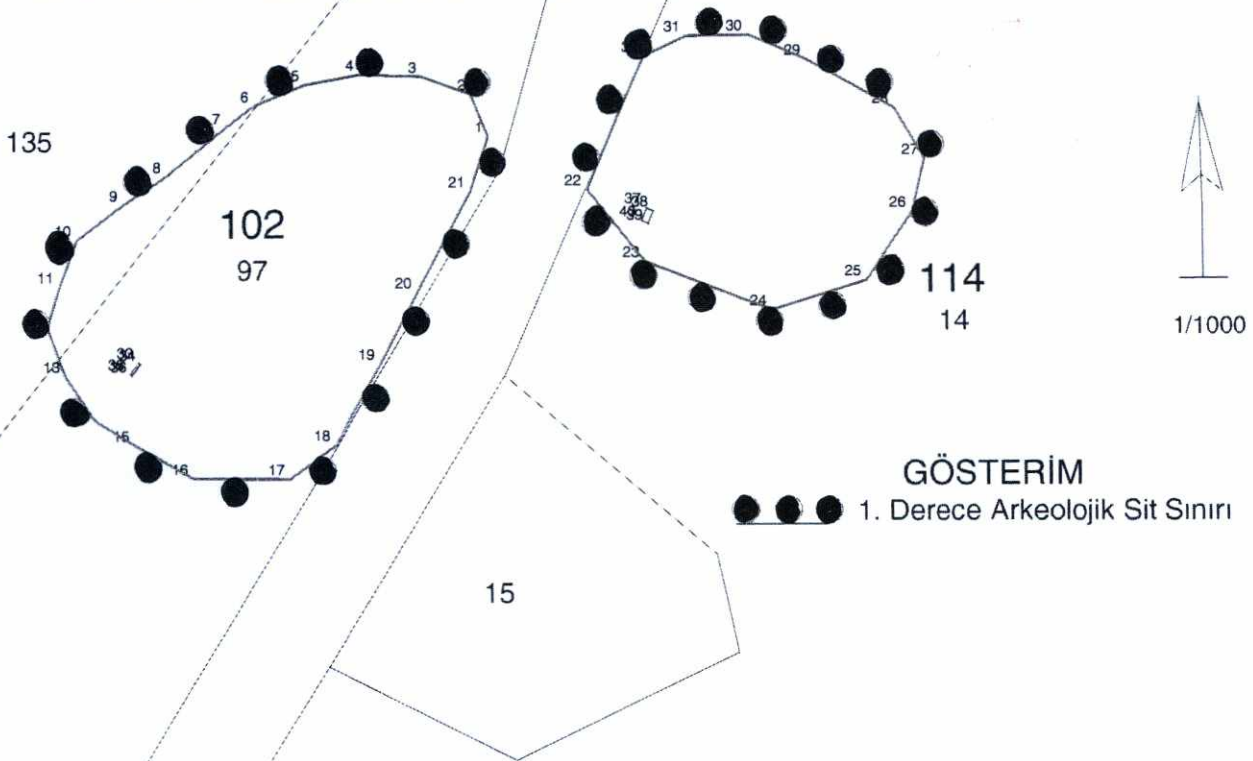

GÖSTERİM

●●●●● 1. Derece Arkeolojik Sit Sınırı

Nokta No	Y	X	Nokta No	Y	X
1	550877.211	4160435.043	2	550874.976	4160440.598
3	550868.443	4160442.890	4	550860.251	4160443.173
5	550852.973	4160441.857	6	550846.307	4160439.123
7	550842.530	4160436.263	8	550834.679	4160429.853
9	550829.026	4160426.087	10	550822.938	4160421.586
11	550820.622	4160415.445	12	550818.986	4160410.145
13	550821.273	4160403.758	14	550825.024	4160397.924
15	550830.287	4160394.647	16	550837.949	4160390.251
17	550850.663	4160390.186	18	550856.778	4160394.631
19	550862.829	4160405.258	20	550867.751	4160414.622
21	550874.880	4160427.791	22	550890.233	4160428.041
23	550897.793	4160418.649	24	550914.498	4160412.306
25	550926.990	4160416.190	26	550932.947	4160425.117
27	550934.557	4160432.084	28	550930.726	4160438.790
29	550919.185	4160445.100	30	550911.583	4160448.371
31	550903.339	4160448.263	32	550897.815	4160445.582
33 (Mezar)	550830.991	4160405.577	34 (Mezar)	550831.277	4160405.291
35 (Mezar)	550829.821	4160404.031	36 (Mezar)	550830.107	4160403.745
37 (Mezar)	550898.046	4160425.672	38 (Mezar)	550898.980	4160425.271
39 (Mezar)	550898.313	4160423.533	40 (Mezar)	550897.379	4160423.933

HAZIRLAYANLAR

Süleyman ÖZGEN  
Arkeolog

Hava SEÇER BAĞIÇ  
Şehir Plancısı

Haydar COŞAR  
Y. Çevre Mühendisi

Not: Parsel çizgilerinden tam ölçü alınmaz, bilgi amaçlıdır. Sit sınırları gösteriminde çizgi ve koordinat esas alınacaktır.