



T.C.

**KÜLTÜR VE TURİZM BAKANLIĞI
AYDIN KÜLTÜR VARLIKLARINI
KORUMA BÖLGE KURULU**

KARAR

TOPLANTI TARİHİ VE NO : 16.11.2017- 173

09.06.1131

KARAR TARİHİ VE NO : 16.11.2017- 7223

**Toplantı Yeri
AYDIN**

Aydın İli, Kuşadası İlçesi, Güzelçamlı Mahallesi, Akdere Mevkii, Dilek Yarımadası-Büyük Menderes Deltası Milli Parkı sınırları içerisinde kalan tapunun 2437 parsel numarasında kayıtlı taşınmaz üzerinde yer alan ve Aydın Müze Müdürlüğü Uzmanlarınca yerinde yapılan incelemelerde tespiti yapılan arkeolojik yerleşim alanının, 2863 sayılı Kültür ve Tabiat Varlıklarını Koruma Kanunu kapsamında “Korunması Gerekli Taşınmaz Kültür Varlığı” özelliği gösterdiği gerekçesiyle hazırlanan 1/2.500 ölçekli harita üzerinde sınırları belirlendiği ve koordinat listesi verildiği şekliyle I.(Birinci) Derece Arkeolojik Sit alanı olarak tescil edilmesinin önerildiği Aydın Valiliği, İl Kültür ve Turizm Müdürlüğü’nün 30.06.2017 tarih ve 3400 yazısı eki; Aydın Müze Müdürlüğü 28.06.2017 tarih ve 1109 sayılı yazısı ekindeki Aydın Müzesi Müdürlüğü Uzmanlarınca hazırlanan 22.06.2017 tarihli rapor , sit fişi ve sit haritası ile Aydın Kültür Varlıklarını Koruma Bölge Kurulu Müdürlüğü Uzmanlarınca hazırlanan 14.11.2017 tarih ve 7728 evrak sayılı rapor okundu. Ekleri ve konuya ilişkin tüm bilgi ve belgeler incelendi. Yapılan görüşmeler sonucunda;

Aydın İli, Kuşadası İlçesi, Güzelçamlı Mahallesi, Akdere Mevkii, Dilek Yarımadası-Büyük Menderes Deltası Milli Park sınırları içerisinde kalan tapunun 2437 parsel numarasında kayıtlı taşınmaz üzerinde yer alan ve içerisinde küçük bir kilise yapısı ile birleşik yapılardan oluşan bir yapı kompleksinin yanı sıra kilise yakınında konuşlandırılmış pek çok yapı kalıntısından oluşan arkeolojik yerleşim alanının; 2863 sayılı Kültür ve Tabiat Varlıklarını Koruma Kanunu kapsamında “Korunması Gerekli Taşınmaz Kültür Varlığı” özelliği gösterdiğinden, kararımız eki sit fişi ile 1/2.500 ölçekli harita üzerinde sınırları belirlendiği ve koordinat listesi verildiği şekliyle, I.(Birinci) Derece Arkeolojik Sit olarak tescilinin uygun olduğuna, Kültür ve Tabiat Varlıklarını Koruma Yüksek Kurulu'nun 05.11.1999 tarih ve 658 sayılı ilke kararı gereğince sit sınırları içerisinde yapılacak her türlü uygulamalar öncesinde Kurulumuzdan izin alınması gerektiğine karar verildi.

ASLI GİBİDİR

Mehmet YILMAZ

Bölge Kurulu Müdürü

BAŞKAN
Prof. Dr. Celal ŞİMŞEK
BULUNMADI

BAŞKAN YARDIMCISI
Bahadır DİKMEN
İMZA

ÜYE
Doç.Dr.Muhammed AYDOĞAN
İMZA

ÜYE
Yrd. Doç. Dr. Saim CİRTİL
İMZA

ÜYE
Dr. Levent ÜNVERDİ
İMZA

ÜYE
Tahsin Cengiz KAMAN
İMZA

ÜYE
Mustafa YAVAŞ
İMZA

ÜYE
Yılmaz AKKAN
Aydın Müze Müdür V.
İMZA

ÜYE
Hakan ÖZKAN
Aydın Büyükşehir Belediye Başkanlığı
İMZA

ÜYE
Ayşe GÖKDEMİR
Kuşadası Belediye Başkanlığı
İMZA

AYDIN İLİ, KUŞADASI İLÇESİ, GÜZELÇAMLI MAHALLESİ, I. DERECE ARKEOLOJİK SİT HARİTASI



ÖLÇEK : 1/2500

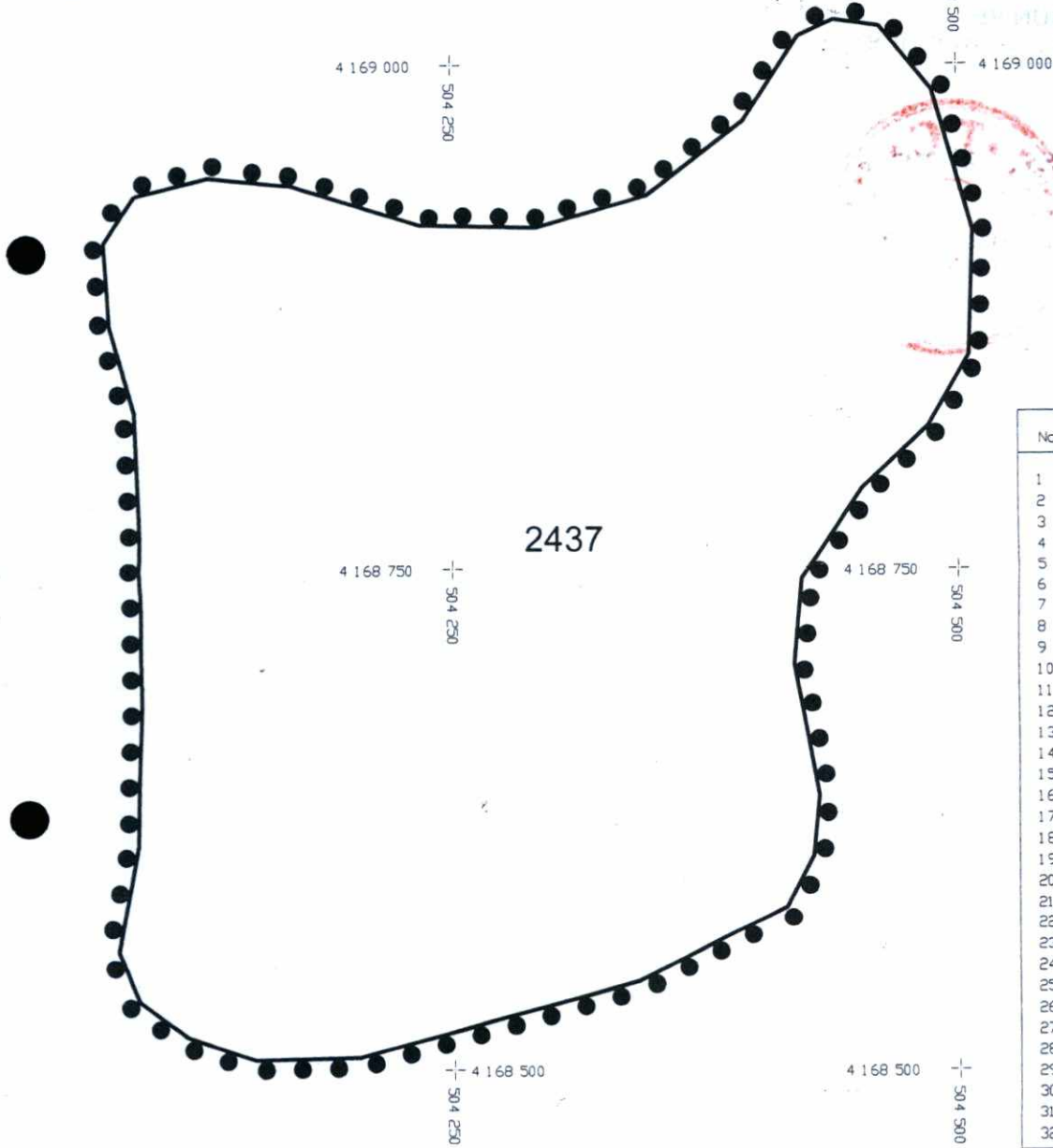

No	Y	X
1	504462279	4169018975
2	504487952	4168987488
3	504507813	4168917734
4	504505758	4168856079
5	504485855	4168821319
6	504453107	4168790594
7	504422832	4168745383
8	504419257	4168702005
9	504431311	4168636715
10	504428319	4168607037
11	504415240	4168581469
12	504341914	4168544304
13	504203298	4168506135
14	504150975	4168504773
15	504116915	4168516179
16	504093331	4168533837
17	504083767	4168559371
18	504093101	4168611589
19	504094554	4168682796
20	504093646	4168766721
21	504091628	4168828079
22	504079518	4168871272
23	504077499	4168911639
24	504092839	4168935052
25	504129573	4168944336
26	504170747	4168940299
27	504234281	4168920544
28	504292477	4168919198
29	504346936	4168935040
30	504395150	4168972205
31	504422558	4169014131
32	504440242	4169022108

ED 50 6 DERECE SİSTEMİNDE HAZIRLANMIŞTIR.

SİT SINIRLARINDA ÇİZGİ KOORDİNAT ESAS ALINACAKTIR.

GÖSTERİM



I. (Birinci) Derece
Arkeolojik Sit Sınırı

Ferit GÖSKÜN
Arkeolog

HAZIRLAYANLAR

Aynur AKKAN
Müze Araştırmacısı