

AVRUPA KONSEYİ T Ü R K İ Y E	DOĞAL VE KÜLTÜREL VARLIKLARI KORUMA ENVANTERİ KÜLTÜR VARLIKLARI VE MÜZELER GENEL MÜDÜRLÜĞÜ	D.K.V.K.E.	ANIT	ENVANTER NO
İLİ: KARS	İLÇESİ :SARIKAMIŞ	MAHALLE KÖY VEYA MEVKİİ : İSTASYON MAHALLESİ	KORUMA	HARİTA NO.
SOKAK VE KAPINNO:	PAFTA	KADASTRO ADA 235 PARSEL 2	DERECESİ : II. Grup	ANITSAL 1 X 3 ÇEVRESEL 1 2 3 Çevreye Aykırı
ADI: Küçük Bina	YAPIRAN :	YAPAN :	MİMARİ ÇAĞI (USLUP) :	19.yy. sonu 20. yy. başı
	YAPIM TARİHİ :	KİTABE :	VAKFIYE :	

GENEL TANIMI: Tek katlı, düzgün kesme bazalt taşından inşa edilen taşınmazın üzeri kırma çatı ile kapatılmıştır.

KORUMA DURUMU	X	İYİ	TAŞIYICI YAPI	X	DIŞ YAPI	X	ÜST YAPI	X	İÇ YAPI	A	SÜSLEME ELEMENLARI	A	RUTUBET	X	YOK
	B	ORTA		B		B		B		X		X		B	İZİ VAR
	C	FENA		C		C		C		C		C		C	ÖNEMLİ

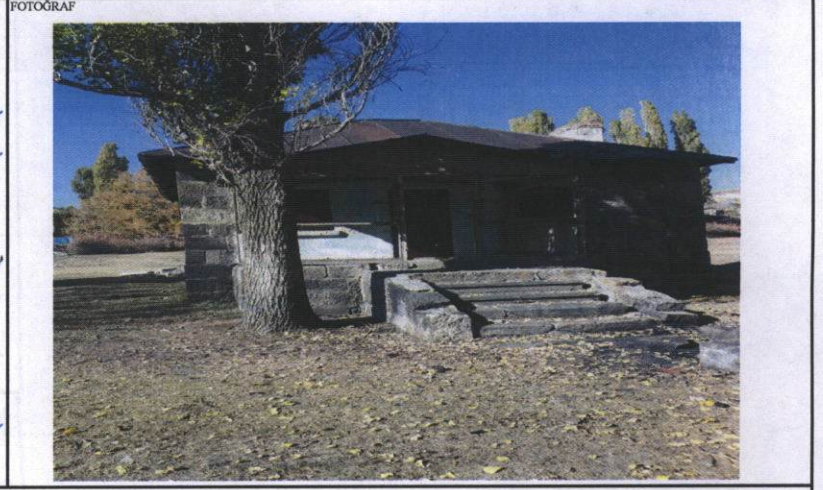
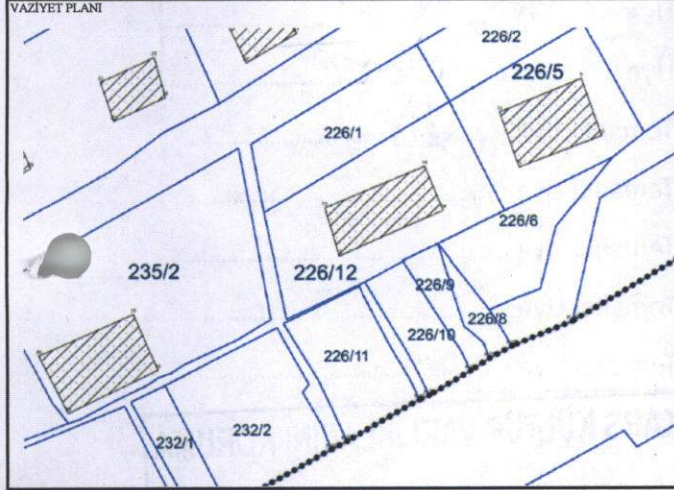

GOZLEMLER
Taşınmaz günümüze oldukça sağlam bir şekilde ulaşmıştır.

BUGÜNKÜ SAHİBİ : Devlet Demiryolları İşletmesi Genel Müdürlüğü	BAKIMINDAN SORUMLU OLMASI GEREKEN KURULUŞ : Devlet Demiryolları İşletmesi Genel Müdürlüğü
---	--

YAPILAN ONARIMLAR

AYRINTILI TANIM :	TEKNİK BİLGİLER	SU	ELEKTRİK	ISITMA	Kanalizasyon
Kars İli, Sarıkamış İlçesi, İstasyon Mahallesi'nde yer alan ve 235 ada, 2 parsel numarasında kayıtlı olan taşınmaz tek katlı, yaklaşık kare planlı ve düzgün kesme bazalt taşından Baltık Mimari tarzında inşa edilerek üzeri kırma çatı ile örtülmüştür. Taşınmaza güney cephesinde yer alan ahşap verandaya taş merdivenlerle çıkılmakta olup, bu verandadan taşınmaza giriş sağlanmaktadır. Verandanın üst kısmı bina çatısından bağımsız olarak beşik çatı şeklinde inşa edilmiş ve ön kısmında üçgen alınlık oluşturulmuştur. Taşınmazın doğu ve batı cephelerinde ikişer adet pencere yer almaktadır. Kuzey cephede bir adet pencere dışında cephenin büyük bölümünü kaplayan betonarme müstemilat mevcuttur. Taşınmazın orijinal tüm pencereleri basık kemerlidir. İç kısmına girilememiştir.	Yok	Yok	Yok	Yok	
	ORJİNAL KULLANIMI :				
	BUGÜNKÜ KULLANIMI :	Kullanılmıyor			
	ÖNERİLEN KULLANIMI :				
	HAZIRLAYANLAR : 06.01.2021				
	Neslihan GEDİK (Şehir Plancı)	[Signature]			
	İbrahim ÇOLAK (Arkeolog)	[Signature]			
	Gökhan CAN (Harita Mühendisi)	[Signature]			
	KONTROL EDEN	K. Zeynel Abidin YAŞLI Bölge Kurul. Müdürü			

YAYIN DİZİNİ :	EKLER :	
	RAPOR	X
	FOTOĞRAF	X
	ROLOVE PROJESİ	
	RESTORASYON PROJESİ	
	HARİTA	
	KROKİ	X
	KİTABE	
	VAKFIYE	
	KURUL ONAYI	
	KURUL KARARLARI	Tesvil Kararı: /...../2021
		/...../2021
		/...../2021

KARS K.V.K.B.K.'nun...28.01.2021

Tarih ve ...3089... sayılı karar ekidir.

