

T.C.
KÜLTÜR VE TURİZM BAKANLIĞI
DİYARBAKIR KÜLTÜR VARLIKLARINI
KORUMA BÖLGE KURULU
KARAR

Toplantı Tarihi ve No. :25.01.2021-312
Karar Tarihi ve No. :25.01.2021-8093
Dosya No. :21.00/1925

Toplantı Yeri
DİYARBAKIR

Diyarbakır İli, Yenişehir İlçesi sınırları dâhilinde bulunan, Yaytaş mahallesi 396 no.lu parsel ile Kayapınar İlçesi, Gözalan mahallesi 216 no.lu parsel arasında kadastro boşluğunda yer alan, herhangi bir sit alanında kalmayan, I. (birinci) grup yapı olarak tescilli Devegeçidi Antik Yolunun koordinatlı kroki üzerinde belirtilmesine ve tescil fişinin güncellenmesine ilişkin; Diyarbakır Kültür Varlıklarını Koruma Bölge Kurulu'nun 25.11.2020 tarih 7939 sayılı tescil kararı, Diyarbakır Kültür Varlıklarını Koruma Bölge Kurulu Müdürlüğü uzmanının hazırladığı 08.01.2021 gün ve E.551982 sayılı dosya inceleme raporu okundu. Ekleri ve konuya ilişkin bilgi, belgeler incelendi. Yapılan görüşmeler sonunda;

Diyarbakır İli, Yenişehir İlçesi sınırları dâhilinde bulunan, Yaytaş mahallesi 396 no.lu parsel ile Kayapınar İlçesi, Gözalan mahallesi 216 no.lu parsel arasında kadastro boşluğunda yer alan, herhangi bir sit alanında kalmayan, I. (birinci) grup yapı olarak tescilli Devegeçidi Antik Yolunun işlendiği ekli koordinatlı krokinin ve güncellenen tescil fişinin uygun olduğuna karar verildi.

AVRUPA KONSEYİ	DOĞAL VE KÜLTÜREL VARLIKLARI VE MÜZELER GENEL MÜDÜRLÜĞÜ	ANIT	EIN VANIER NO:
T Ü R K İ Y E	KÜLTÜR VARLIKLARI VE MÜZELER GENEL MÜDÜRLÜĞÜ		HARİTA NO:
İLİ: DİYARBAKIR	İLÇESİ: YENİŞEHİR	MAHALLE/KÖY: YAYTAŞ	KORUMA DERECESİ
SOKAK VE KAPI NO:	KADASTRO: ADA: PARSEL:		ANITSAL 1 2 3
			ÇEVRESEL 1 2 3
ADI : DEVEGEÇİDİ	YAPTIRAN:	YAPAN:	MİMARİ ÇAĞI:
ANTİK YOLU	YAPIM TARİHİ:	KİTABE:	VAKFIYE:

GENEL TANIM: Diyarbakır İli, Yenişehir İlçesi, Yaytaş Mahallesi sınırları dâhilinde, Diyarbakır-Elazığ Karayolunun paralelinde, Devegeçidi Mevkiinde, Diyarbakır Büyükşehir Belediyesi Devegeçidi Piknik alanı girişinin sağından başlayarak, yaklaşık 600 metre devam etmektedir.

KORUNMUŞLUK DURUMU:	TAŞIYICI YAPI:	CEPHE DURUMU:	ORTU DURUMU:	İÇ YAPI DURUMU:	BEZEME DURUMU:	RUTUBET DURUMU:
---------------------	----------------	---------------	--------------	-----------------	----------------	-----------------

VAZİYET PLANI:

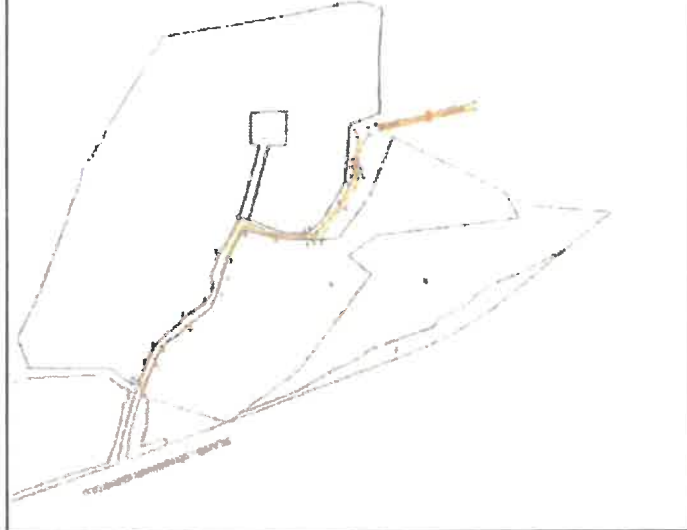

FOTOĞRAF:



GÖZLEMLER: Yerinde yapılan incelemelerde; yaklaşık 600 metre uzunlukta olan Yolda farklı dönemlerde yol çalışması yapıldığı, yapılan yol çalışmaları kapsamında mucur ve çakıl döküldüğü tespit edilmiştir.

BUGÜNKÜ SAHİBİ:

BAKIMINDAN SORUMLU OLAN:

YAPILAN ONARIMLAR:

AYRINTILI TANITIM: Diyarbakır-Elazığ Karayolunun paralelinde, Devegeçidi Mevkiinde, Diyarbakır Büyükşehir Belediyesi Devegeçidi Piknik alanı girişinin sağından başlayarak, yaklaşık 600 metre devam eden Antik Yolun Devegeçidi Köprüsü güney girişinde sonlanmaktadır. Devegeçidi köprüsünün kuzeyi tarım arazisi olarak kullanılmakta olup, yolun köprü kuzeyinde devam ettiğine ilişkin herhangi bir tespit yapılamamıştır. Yerinde yapılan incelemelerde; yaklaşık 600 metre uzunlukta olan Yolda farklı dönemlerde yol çalışması yapıldığı, yapılan yol çalışmaları kapsamında mucur ve çakıl döküldüğü tespit edilmiştir.

Yolun özgün taş döşemesi tespiti yapılabilen yerlerde; 5-6-7-8 Koordinatlar arasında yaklaşık 2 metre, 13-14-15-16 koordinatları arasında yaklaşık 35-40 metre, 17-18-19-20 koordinatları arası yaklaşık 3 metre, 21-22-23-24 koordinatları arası yaklaşık 13-14 metre, 25-26 koordinatları arası yaklaşık 3 metre, 31-32-33-34 koordinatları arası yaklaşık 3-4 metre, 37-38-39-40 koordinatları arası yaklaşık 20 metre belirgin olarak tespit edilebilmiştir. Yol güzergâhında yer alan I grup yapı olarak tescilli Devegeçidi Menfezinin üst tarafında yolun bir bölümünü çökmüş olduğu ve Menfez esashi onarımının yapılmasının gerektiği tespit edilmiştir.

TEKNİK BİLGİLER:	ISITMA SİSTEMİ:	
	KANALİZASYON:	
	SU:	
	ELEKTRİK:	

ÖZGÜN KULLANIMI: Antik Yol

BUGÜNKÜ KULLANIMI: Yol

ÖNERİLEN KULLANIMI: Antik Yol

HAZIRLAYANLAR:

Ahmet MIZRAK (Sanat tarihçi)

Hüseyin GÜLER (Arkeolog)

08.01.2020

KONTROL EDEN:



YAYINDIZİNİ:

1- *[İmza]*
2- *[İmza]*
3- *[İmza]*
4- *[İmza]*

EKLER:	
RAPOR X	
FOTOĞRAF X	
HARİTA X	
KROKİ X	
KİTABE X	
VAKFIYE X	

TESCİL

KARAR NO

KARAR TARİHİ:

T.C.

Diyarbakır Kültür Varlıkları ve Müzeler Genel Müdürlüğü
Koruma Bölge Kurulu
25.01.2021 tarih ve 8093
S. Sayılı Kararı



DIYARBAKIR İLİ
YENİŞEHİR İLÇESİ
YAYTAŞ MAH.
DEVEGEÇİDİ ANTİK YOLU

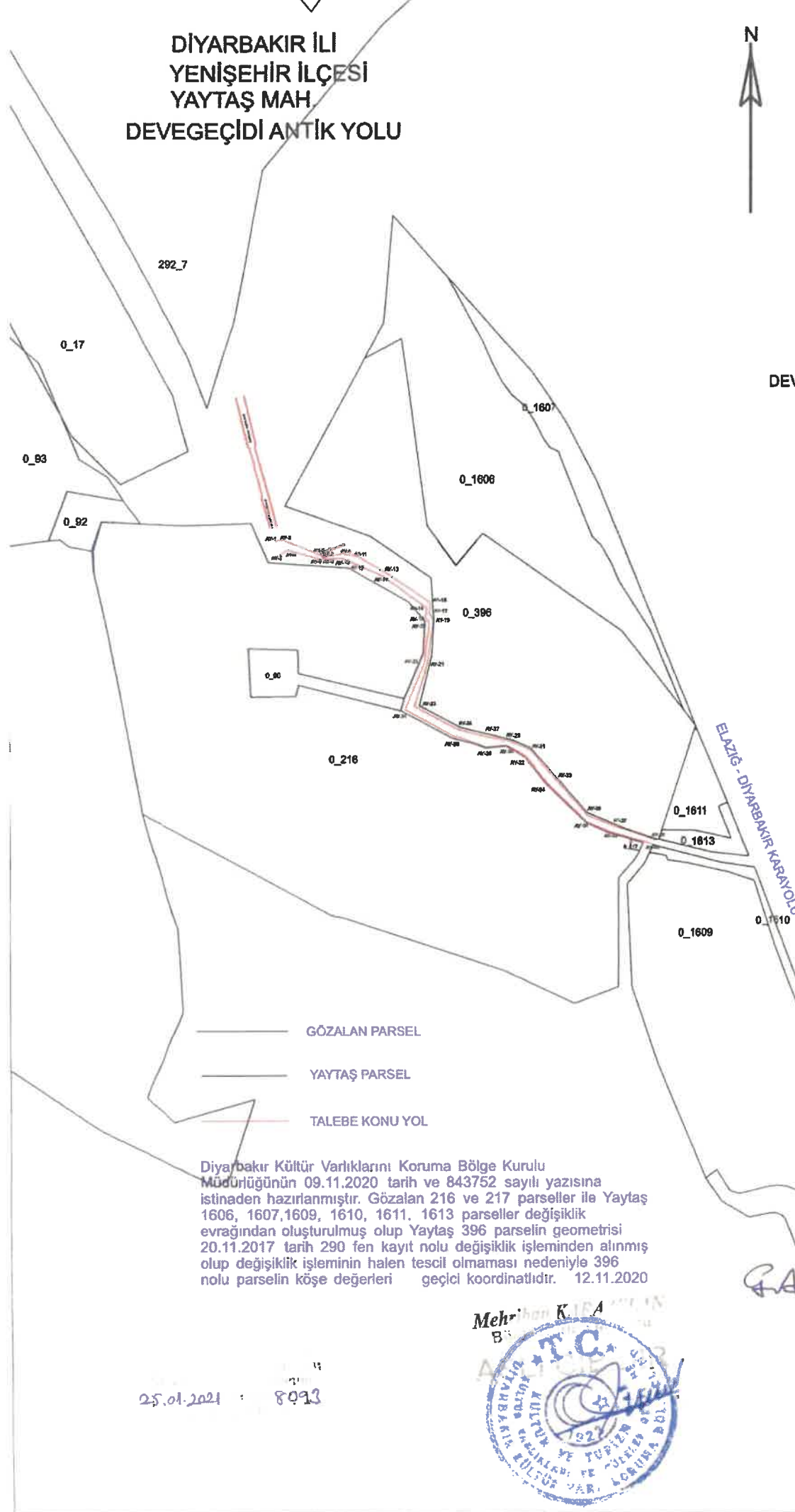

DEVEGEÇİDİ ANTİK YOLU KOOR. ED50-3-3S

Nokta No	Y	X
AY-1	593879.552	4214063.625
AY-2	593883.553	4214047.619
AY-3	593887.555	4214064.626
AY-4	593891.557	4214053.621
AY-5	593929.572	4214047.619
AY-6	593928.571	4214043.617
AY-7	593932.573	4214045.618
AY-8	593932.573	4214043.617
AY-9	593950.580	4214049.620
AY-10	593951.581	4214044.618
AY-11	593968.587	4214046.619
AY-12	593965.588	4214038.615
AY-13	593998.599	4214028.611
AY-14	593996.598	4214024.610
AY-15	594046.619	4213995.598
AY-16	594042.617	4213989.596
AY-17	594045.165	4213984.009
AY-18	594040.994	4213980.339
AY-19	594049.998	4213977.338
AY-20	594044.996	4213973.337
AY-21	594042.597	4213928.338
AY-22	594038.958	4213928.945
AY-23	594028.509	4213882.571
AY-24	594018.719	4213879.301
AY-25	594075.942	4213857.151
AY-26	594070.439	4213850.862
AY-27	594107.738	4213849.190
AY-28	594106.603	4213837.715
AY-29	594129.416	4213845.348
AY-30	594128.867	4213839.866
AY-31	594153.919	4213834.803
AY-32	594149.956	4213827.596
AY-33	594181.487	4213802.496
AY-34	594173.109	4213797.416
AY-35	594216.247	4213762.934
AY-36	594216.282	4213765.516
AY-37	594244.356	4213751.459
AY-38	594240.959	4213745.034
AY-39	594290.478	4213735.604
AY-40	594289.459	4213730.678

- GÖZALAN PARSEL
- YAYTAŞ PARSEL
- TALEBE KONU YOL

Diyarbakır Kültür Varlıklarını Koruma Bölge Kurulu
Müdürliğünün 09.11.2020 tarih ve 843752 sayılı yazısına
istinaden hazırlanmıştır. Gözalan 216 ve 217 parseller ile Yaytaş
1606, 1607, 1609, 1610, 1611, 1613 parseller değişiklik
evrağından oluşturulmuş olup Yaytaş 396 parselin geometrisi
20.11.2017 tarih 290 fen kayıt nolu değişiklik işleminden alınmış
olup değişiklik işleminin halen tescil olmaması nedeniyle 396
nolu parselin köşe değerleri geçici koordinattır. 12.11.2020

Mehmet ÖZKAYA
Harita Mühendisi

(Handwritten signature)

(Handwritten signatures and initials)



25.01.2021 : 8093