

T.C.
KÜLTÜR VE TURİZM BAKANLIĞI
DIYARBAKIR KÜLTÜR ve TABİAT VARLIKLARINI
KORUMA BÖLGE KURULU
KARAR

Toplantı Tarihi ve No : 28.06.2021-323
Karar Tarihi ve No : 28.06.2021-8373
Dosya No : 56.00.106

Toplantı Yeri
DIYARBAKIR

Siirt İli, Merkez Yeni Mahalle 1533 nolu sokakta bulunan tapunun 467 ada 36 nolu parselinde kayıtlı, mülkiyeti Vakıflar Genel Müdürlüğü'ne ait, tescilli Şeyh Tayyar Türbesinin rölöve, restitüsyon, restorasyon projeleri ile korunma alanı ve yapı grubunun belirlenmesine ilişkin; Diyarbakır Kültür ve Tabiat Varlıklarını Koruma Kurulunun 05.12.1991 gün ve 938 sayılı tescil kararı, Bitlis Vakıflar Bölge Müdürlüğü'nün 29.04.2021 gün ve E.60348 ile 22.06.2021 gün ve E.78784 sayılı yazıları, Diyarbakır Kültür Varlıklarını Koruma Bölge Kurulu Müdürlüğü'nün 02.06.2021 tarih ve E.773559 sayılı uzman raporu okundu. Ekleri (rölöve, restitüsyon, restorasyon projeleri)konuya ilişkin bilgi, belgeler incelendi. Yapılan görüşmeler sonunda;

Siirt İli Merkez Yeni Mahalle 1533 nolu sokakta bulunan tapunun 467 ada 36 nolu parselinde kayıtlı, mülkiyeti Vakıflar Genel Müdürlüğü'ne ait, Diyarbakır Kültür ve Tabiat Varlıklarını Koruma Kurulunun 05.12.1991 gün ve 938 sayılı kararı ile tescilli Şeyh Tayyar Türbesinin güncel kadastral bilgileri doğrultusunda güncellenen tescil kaydı ve tescil fişinin uygun olduğuna;

-Yapı Grubunun 1. Grup yapı olarak belirlenmesine,

-Korunma alanı sınırlarının 2863 sayılı Kanunun 8. Maddesi gereğince, ekli koordinatlı kadastral krokide işaretlendiği şekilde kendi parseli olarak belirlenmesinin uygun olduğuna;

- 467 ada 36 nolu parselin tapu kütüğü beyanlar hanesine, "Korunması Gerekli I. Grup Taşınmaz Kültür Varlığı ve Korunma Alanıdır" şerhinin 13.03.2012 tarih ve 28232 Resmî Gazetede yayımlanarak yürürlüğe giren "Korunması Gerekli Taşınmaz Kültür Varlıklarının ve Sitlerin Tespit ve Tescili Hakkında Yönetmelik" gereği ilgili Tapu Müdürlüğünce bırakılmasına ve işlem sonucuna ilişkin bilgi, belgelerin Koruma Bölge Kurulu Müdürlüğüne iletilmesine,

- Şeyh Tayyar Türbesinin korunma alanı sınırları içerisinde yapılacak olan her türlü fiziki ve inşai (ifraz, tevhit, imar uygulaması dâhil) uygulama öncesinde Koruma Bölge Kurulundan izin alınması gerektiğine;

-Taşınmaza ilişkin hazırlanan rölöve, restitüsyon projelerinin uygun, restorasyon projesinin ise üzerindeki düzeltmelerle uygun olduğuna, mesleki denetim ve uygulamanın 2863 Sayılı Kültür ve Tabiat Varlıklarını Koruma Kanunu'nun 3386 Sayılı Kanun ile değişik 10.Maddesi gereğince Vakıflar Genel Müdürlüğü tarafından yürütülmesine ve uygulamanın kurul kararına uygun olarak sonuçlandığına ilişkin rapor ve fotoğrafların Kurulumuza iletilmesine karar verildi.

AVRUPA KONSEYİ	DOĞAL VE KÜLTÜREL VARLIKLARI KORUMA ENVANTERİ (D.K.V.K.E)		ANIT	ENVANTER NO:
TÜRKİYE	KÜLTÜR VARLIKLARI VE MÜZELER GENEL MÜDÜRLÜĞÜ			HARİTA NO:
İLİ: SİİRT	İLÇESİ: MERKEZ	MAHALLE/MEVKİ: Yeni Mahalle	KORUMA DERECESESİ	ANITSAL 1 2 3 ÇEVRESEL 1 2 3
SOKAK VE KAPI NO	Yeni Mahalle 1533 nolu sokakta bulunan Türbe	KAD. : PAFTA: ADA:467 PARSEL:36	MİMARİ ÇAĞI:	VAKFIYE:
ADI: ŞEŞH TAYYAR TÜRBESESİ	YAPTIRAN:	YAPAN:	MİMARİ ÇAĞI:	VAKFIYE:
	YAPIM TARİHİ:	KİTABE:	MİMARİ ÇAĞI:	VAKFIYE:

GENEL TANIM Siirt Merkez, Yeni Mahalle 1533 nolu sokakta bulunan, sokağı doğu yakasında bakar yükseltide yer alan avlulu ve kubbeli türbedir.

KORUNMUŞLUK DURUMU: orta	TAŞIYICI YAPI: orta	CEPHE DURUMU: orta	ÖRTÜ DURUMU: orta	İÇ YAPI DURUMU: orta	BEZEME DURUMU: --	RUTUBET DURUMU: -
--------------------------	---------------------	--------------------	-------------------	----------------------	-------------------	-------------------

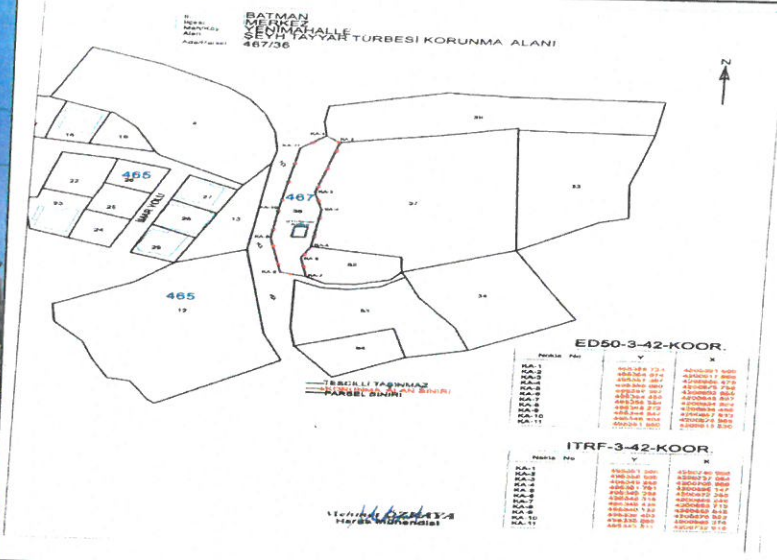
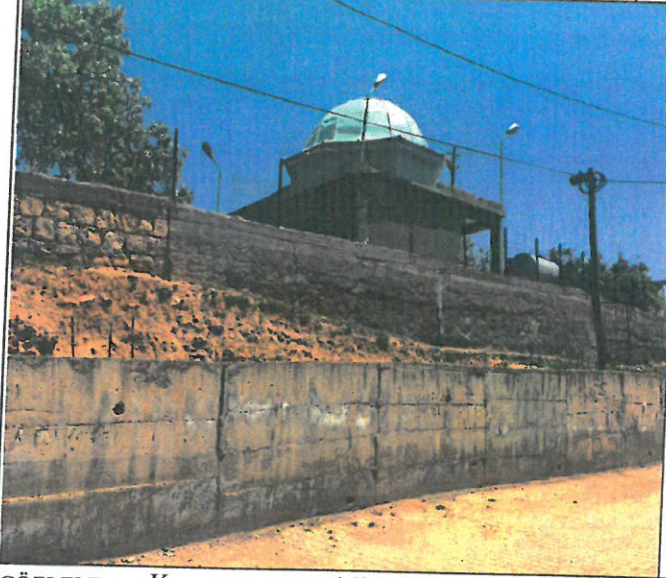

GÖZLEMLER: Korunması gerekli kültür varlığı özelliği göstermektedir.

BUGÜNKÜ SAHİBİ Vakıflar Genel Müdürlüğü

BAKIMINDAN SORUMLU OLAN: Vakıflar Genel Müdürlüğü

YAPILAN ONARIMLAR: Türbenin duvarlarında yer yer onarım yapılarak çimento harç ile sıvanmıştır.

AYRINTILI TANITIM: . Siirt Merkez, Yeni Mahalle 1533 nolu sokakta bulunan türbe, sokağı doğu yakasında bulunan yükseltide yer almaktadır. Genel olarak etrafında yerleşim yeri sokağın diğer tarafında yer almaktadır. Kuzey güney ekseninde olan yapı sokak girişinin hemen ardında başlayan merdivenle çıkılan hafif bir tepelik ve kayalık arazi üzerinde yer almaktadır. Türbe bahçesi ve çevresi kısmi bakım yapılmasına rağmen düzensiz eklenti ve onarım izleri ile doludur yapı zemininde ve betona şaplı çevre düzenlemelerinde çokça görülen çatlaklar mevcuttur ve zeminde oturmalar olduğu görülmektedir. Yapı avlusu ve kubbeli türbe yapısında genel olarak boya ve sıva görülmekte beton kiriş ve kolonlarla desteklenerek yapılmış mevcut yapı unsuru statik olarak ve görsel olarak bütünlük arz etmemekte ciddi strüktürel çatlak ve dökülmeler görülmekte, kubbe saclarında deformasyonlar ve paslanmalar mevcuttur yapıya ciddi onarımlar gerekmektedir. Bahçede yer alan ağaç ve fidanların düzenli bir bakıma ihtiyacı vardı türbenin arka tarafında yer alan tescilli Zemin kat dikdörtgen bir plan şeması üzerine 3 bölüm şeklinde yapılmış, kare bir türbe ve kubbesi ile tasarlanan yapı kim tarafından yapıldığı bilinmemekle birlikte kubbenin sonradan eklenme durumu olabilir, kubbe duvar düzleminin dışına taşmış kasnaklar ile oturtulmuş durumdadır. Yapı statik ve mimari plana uygun olarak inşa edilmemiş. Daha çok kalıpcı ustalarının kişisel kararları ile yönlendirmiş bir şekil ve şema düzlemini andırmaktadır. Ağaç yine türbe ile beraber bir korunmaya alınmalıdır, peyzaj çalışması yapılmalıdır. Avluya açık bir giriş ile girilmektedir. Duvarları sıvanıp boyanmıştır, hazire - türbegâh ise Duvarları sıvanıp boyanmıştır. Yer döşemesi beton şap olup, tavan 4 kasnak üzerine 8 gen bir kaideli kubbe ile oturmuştur. Aydınlatma penceresi dışında odada bir sadaka kutusu ve iki raf ile türbe sandukası ve mezarı bulunmaktadır.

TEKNİK BİLGİLER:	ISITMA SİSTEMİ:
	KANALİZASYON:
	SU:
	ELEKTRİK:

ÖZGÜN KULLANIMI: TÜRBE

BUGÜNKÜ KULLANIMI: TÜRBE

ÖNERİLEN KULLANIMI: TÜRBE

HAZIRLAYANLAR:

Berrin KARAKAŞ-Y.Mimar
Şilan AKKUŞ-Mimar
Yılmaz AKKUZU-Mimar

KONTROL EDEN:

Mehriban KARASLAN
Bölge Kurulu Müdürü

YAYIN DİZİNİ:

- 1- [Signature]
- 2- [Signature]
- 3- [Signature]
- 4- [Signature]

EKLER:

RAPOR	X
FOTOĞRAF	X
RÖLÖVE PROJESİ	
RESTORASYON PROJESİ	
HARİTA	X
KROKİ	X
KİTABE	

TESCİL KARAR NO KARAR TARİHİ:

REVİZYON: T.C.
Diyarbakır Kültür Varlıklarını
Koruma Bölge Kurulunun
28.06.2021... tarih ve 8.373



2



T.C.
Diyarbakır Kültür Varlıklarını
Koruma Bölge Kurulunun
28.06.2021 tarih ve ...
Sayılı Karar Eki dir.

fa

AT

Dr. Bayal
D. Bayal

İli
İlçesi
Mah/Köy
Alan

BATMAN
MERKEZ
YENİMAHALLE
ŞEYH TAYYAR TÜRBESİ KORUNMA ALANI
Ada/Parsel 467/36

Ada/Parsel



— TESCİLLİ TAŞINMAZ
— KORUNMA ALAN SINIRI
— PARSEL SINIRI

ED50-3-42-KOOR.

Nokta No	Y	X
KA-1	495359.723	4200921.609
KA-2	495364.074	4200917.666
KA-3	495357.397	4200886.479
KA-4	495359.900	4200875.758
KA-5	495357.397	4200852.869
KA-6	495354.459	4200845.857
KA-7	495356.564	4200834.324
KA-8	495348.272	4200836.456
KA-9	495344.542	4200857.533
KA-10	495346.404	4200875.985
KA-11	495351.650	4200913.530

ITRF-3-42-KOOR.

Nokta No	Y	X
KA-1	495351.585	4200740.998
KA-2	495355.935	4200737.054
KA-3	495349.258	4200705.868
KA-4	495351.761	4200695.147
KA-5	495349.258	4200672.258
KA-6	495346.319	4200665.246
KA-7	495348.425	4200653.713
KA-8	495340.133	4200655.845
KA-9	495336.403	4200676.922
KA-10	495338.265	4200695.374
KA-11	495343.511	4200732.918



T.C.
Diyarbakır Kültür Varlıkları
Koruma Bölge Kurulunun
28.06.2021... tarih ve 8373
Sayılı Kararı ile dir.

D. Bayal

(Handwritten signatures and initials)

Mehmet ÖZKAYA
Harita Mühendisi