

| | | | | |
|--------------------------|---|---|--|---------------|
| VRUPA KONSE | DOĞAL VE KÜLTÜREL VARLIKLARI KORUMA ENVANTERİ | D.K.V.K.E. | ANIT | ENVANTER NO |
| T Ü R K İ Y E | KÜLTÜR VARLIKLARI VE MÜZELER GENEL MÜDÜRLÜĞÜ | | | HARİTA NO. |
| İLİ: KARS | İLÇESİ : SARIKAMIŞ | MAHALLE KÖY VEYA MEVKİİ: SÜNGÜTAŞ KÖYÜ | KORUMA | ANITSAL |
| SOKAK VE KAPI NO: | KADASTRO NO: PAFTA ADA 108 PARSEL 154 | | DERECESİ: I.Grup | X 2 3 |
| ADI: ZİVİN KALESİ | YAPTIRAN: | YAPAN: | MİMARİ ÇAĞI (USLUP): Demirçağ-Ortaçağ | 1 2 3 |
| | YAPIM TARİHİ: | KITABE: | VAKFIYE: | Çevreye Aykır |

GENEL TANIMI: Kars İli, Sarıkamış İlçesi, Sungütaş Köyünde yer alan ve 108 ada 154 parselde kayıtlı tescilli kale yüksek bir tepede bulunan sarp bir kayalık üzerinde yer alır.

| | | | | | | | | | | | | | | | |
|------------|---|------|---------------|---|----------|---|----------|---|---------|---|------------|---|---------|---|---------|
| KORUMA DUR | A | İYİ | TAŞIYICI YAPI | A | DIŞ YAPI | A | ÜST YAPI | A | İÇ YAPI | A | SÜSLEME | A | RUTUBET | A | YOK |
| | B | ORTA | | B | | B | | B | | B | ELEMANLARI | B | | X | İZİ VAR |
| | X | FENA | | C | | C | | C | | C | | C | | C | ÖNEMLİ |

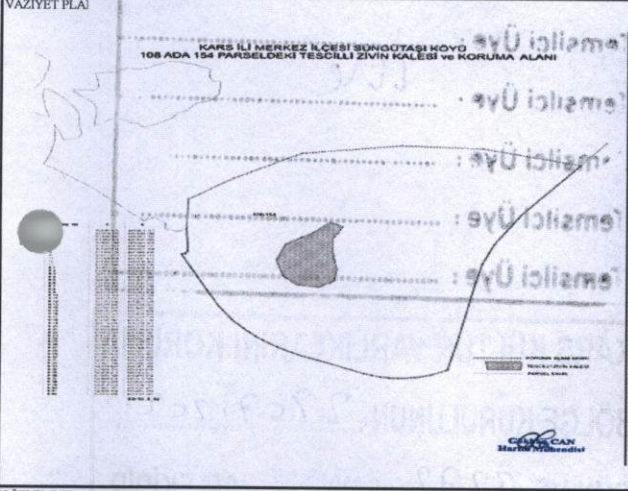

GÖZLEMLER
Taşınmazın etrafı açık ve günümüzde kısmen sağlam vaziyettedir.

BUGÜNKÜ SAHİBİ: Kamu Orta Malı
BAKIMINDAN SORUMLU OLMASI GEREKEN KURULUŞ: Kars İl Özel İdaresi

YAPILAN ONARIMLAR

| | | | | | |
|--|---------------------------|-----|----------|--------|--------------|
| AYRINTILI TANIM: | TEKNIK BİLGİLER | SU | ELEKTRİK | ISITMA | Kanalizasyon |
| <p>Kars İli, Sarıkamış İlçesi, Sungütaş Köyünde yer alan ve mülkiyeti Kamu Orta Malına ait, 108 ada, 154 parselde kayıtlı taşınmaz ilçe merkezine yaklaşık 35 km uzaklıkta köyün ise içinde yer alır. Etrafı açık ve oldukça yüksek sarp bir kaya üzerindedir. Erzurum-Kars karayolu kalenin önünden geçmektedir. Kalenin kuzeybatısında Zivin Çayı bulunmaktadır. İki vadinin kesiştiği bir noktada yer alan kale, Anadolu'yu Kafkaslara bağlayan yolu kontrol ettiği bilinmektedir. Kalenin içinde dikdörtgen planlı sarnıçlar bulunmaktadır. Kalenin dışında ise yuvarlak planlı sarnıçlar yer almaktadır. Sarnıçların yanında sunak çukurları yer alır. Kale çanak-çömlek buluntuları ışığında Demir Çağı ve Orta Çağ'a tarihlendirilmektedir. Kalenin bugünkü mimari özelliklerine bakıldığında Orta Çağ dönemi özellikleri taşımaktadır. Kale'nin I. Dünya Savaşı sırasında yerinden sökülerek günümüzde Tiflis Müzesi'nde yer alan bir yazıtı bulunduğu ve büyük oranda tahrip olduğu anlaşılan yazıtın Urartu Kralı İşpuni oğlu Menua dönemine ait olduğu bilinmektedir.</p> | Yok | Yok | Yok | Yok | |
| | ORJİNAL KULLANIMI: | | | | |
| | KALE | | | | |
| | BUGÜNKÜ KULLANIMI: | | | | |
| ÖNERİLEN KULLANIMI: | | | | | |
| HAZIRLAYANLAR: 05.07.2021 | | | | | |
| Aysun ADIGÜZEL (Arkeolog) Gökhan CAN (Harita Mühendisi) Semra GİRİŞEN (Mimar) | | | | | |
| KONTROL EDEN | | | | | |
| K. Zeynel Abidin YAŞLI Bölge Kurulu Müdürü | | | | | |

| | | |
|---|------------------------|--|
| YAYIN DİZİNİ: | EKLER: | |
| Ceylan, A., Bingöl, A., Karageçi, M., "Eskiçağ'da Kars Kaleleri" Atatürk Üniversitesi Yayınları, Erzurum 2018, s 236-238. | RAPOR | X |
| Topaloğlu, Y., "Sarıkamış'ta Tarihi ve Arkeolojik Araştırmalar Historical and Archaeological Research in Sarıkamış" Atatürk Üniversitesi Sosyal Bilimler Enstitüsü Dergisi Journal of the Institute of Social Sciences Sayı Number 1, Bahar Spring Erzurum 2008, s 201. | FOTOĞRAF | X |
| | RÖLÖVE PROJESİ | |
| | RESTORASYON PROJESİ | |
| | HARİTA | |
| | KROKİ | X |
| | KITABE | |
| | VAKFIYE | |
| | KURUL ONAYI | |
| | KURUL KARARLARI | Tescil Kararı: 10.03.1978 / 1003 //2021/2021 |

KARS K.V.K.B.K.'nun 29.07.2021
Tarih ve 3292 sayılı karar ekidir.

Zeynel Abidin YAŞLI
Bölge Kurulu Müdürü