



T.C.

**KÜLTÜR VE TURİZM BAKANLIĞI**  
**İZMİR 2 NUMARALI KÜLTÜR VARLIKLARINI KORUMA BÖLGE KURULU**  
**KARAR**

TOPLANTI TARİHİ VE NO : 16.04.2021-562

35.02/2178

KARAR TARİHİ VE NO : 16.04.2021-14442

Toplantı Yeri  
İZMİR

İzmir ili, Bergama ilçesi, Yukarıbey ve Kapukaya Mahalleleri mülki hudutlarında hazine mülkiyetinde bulunan alanda kurul müdürlüğü uzmanlarınca gerçekleştirilen yüzey incelemesi neticesinde tespiti yapılan alanın 2863 sayılı kanun kapsamında kültür varlığı niteliği taşıdığına ilişkin İzmir 2 Numaralı Kültür Varlıklarını Koruma Bölge Kurulu Müdürlüğünün 09/02/2021 tarihli ve 1114935 sayılı yazısı ve eki kurum görüşü haritası, 2863 sayılı Kanunun 7. Maddesi gereği iletilen kurum görüşleri; Kurul Müdürlüğü uzmanlarınca hazırlanan 13/04/2021 tarihli ve 714818 sayı ile kayıtlı rapor okundu, ekleri incelendi, yapılan görüşmeler sonunda;

İzmir ili, Bergama ilçesi, Yukarıbey ve Kapukaya Mahallesi hazine mülkiyetinde bulunan mezarlığın “*Mezar-tepe Türkmen ve Osmanlı Mezarlığı*” adı ile Korunması Gerekli Taşınmaz Kültür Varlığı olarak tesciline, Korunma alanının kararımız eki 1/5000 ölçekli kadastral pafta üzerinde işaretlendiği ve koordine özet çizelgesinde verildiği şekli ile belirlenmesine, ekli tescil fişinin uygun olduğuna karar verildi.

# İzmir İli Bergama İlçesi, Yukarıbey ve Kapukaya Mahalleleri

## Türkmen - Osmanlı Mezarlığı

T.C.  
KÜLTÜR VE TURİZM BAKANLIĞI  
İZMİR 2 NUMARALI KÜLTÜR  
VARLIKLARINI KORUMA BÖLGE  
KURULU MÜDÜRLÜĞÜ

YUKARIBEY MAHALLESİ  
174 ADA 580 PARSEL (ORMAN)

KAPUKAYA MAHALLESİ  
TESCİLSİZ ORMAN

GRS-80 IRTF-96 UTM 3 DERECELİK DİLİM KOORDİNATLARIDIR.

Nokta No	Y	X	Nokta No	Y	X
M1	506970.254	4340893.891	M2	507003.685	4340840.401
M3	507023.176	4340828.386	M4	507065.347	4340777.996
M5	507070.966	4340754.251	M6	507062.701	4340725.915
M7	507041.491	4340707.357	M8	506995.059	4340691.880
M9	506937.287	4340696.355	M10	506883.343	4340711.827
M11	506845.290	4340748.626	M12	506841.108	4340779.153
M13	506842.865	4340810.540	M14	506865.565	4340844.075
M15	506896.004	4340870.386	M16	506929.519	4340884.808



Kültür Varlığı Korunma Alanı Sınırı

1/5000

35.02/2178

AVRUPA KONSEYİ	KÜLTÜREL VARLIKLARI KORUMA ENVANTERİ	K.V.K.E	A N I T	ENVANTER NO :35.02/2178
T Ü R K İ Y E	KÜLTÜR VARLIKLARI VE MÜZELER GENEL MÜDÜRLÜĞÜ			HARİTA NO :
İL:İzmir	İLÇESİ : BErgama	MAHALLE – KÖY - MEVKİ : Yukarıbey-Kapukaya Mahalleleri	KORUMA DERECESESİ	ANITSAL 1 2 3 ÇEVRESEL 1 2 3 ÇEVREYE AYKIRI 1 2 3
ADRESİ: Mezar-tepe Türkmen ve Osmanlı Mezarlığı	KADASTRO : PAFTA ADA PARSEL: Yukarıbey Mahallesi 174 ada 580 Parselin bir bölümü Kapukaya Mah. Tescil Harici Alan			
ADI Geç Osmanlı	YAPTIRAN :	YAPAN :	MİMARİ ÇAĞI : Osmanlı Dönemi	
	YAPIM TARİHİ :	KİTABE :	VAKFIYE :	

GENEL TANIM: Yukarıbey Mahallesi kozak yolu üzerinden güneye yönelen bir orman yolu üzerinden kuş uçuşu yaklaşık 4 km güneyde yukarıbey Mahallesi'nin yaklaşık 5km güneyinde kapukaya mahallesi yerleşim sahasının yaklaşık 6 km kuzey batısında her iki mahallenin tapulama sahası içerisinde konumlandığı görülmektedir.

KORUMA DURUMU	A	TAŞIYICI YAPI	A	DIŞ YAPI	A	ÜST YAPI	A	SÜSLEME ELEMENLARI	A	RUTUBET	A	YOK İZİ VAR İ
	B		B		B		B		B		B	
	C		C		C		C		C		C	

#### VAZİYET PLANI

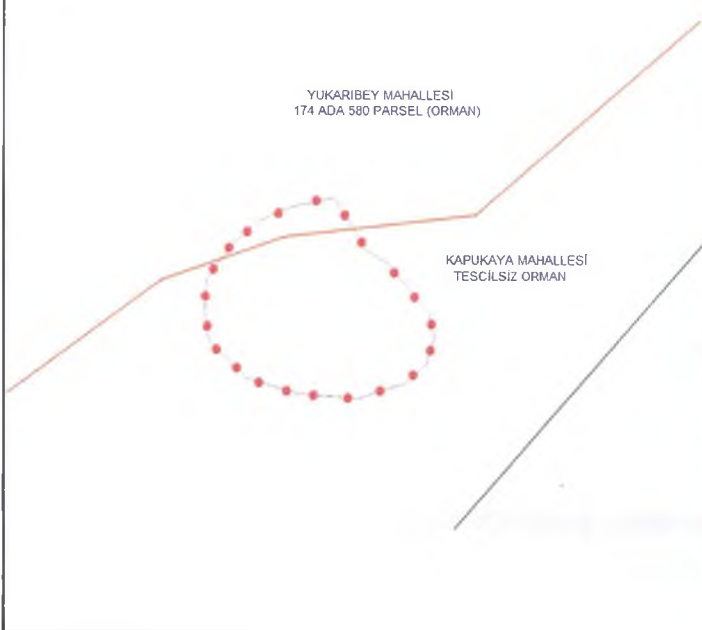

#### FOTOĞRAF

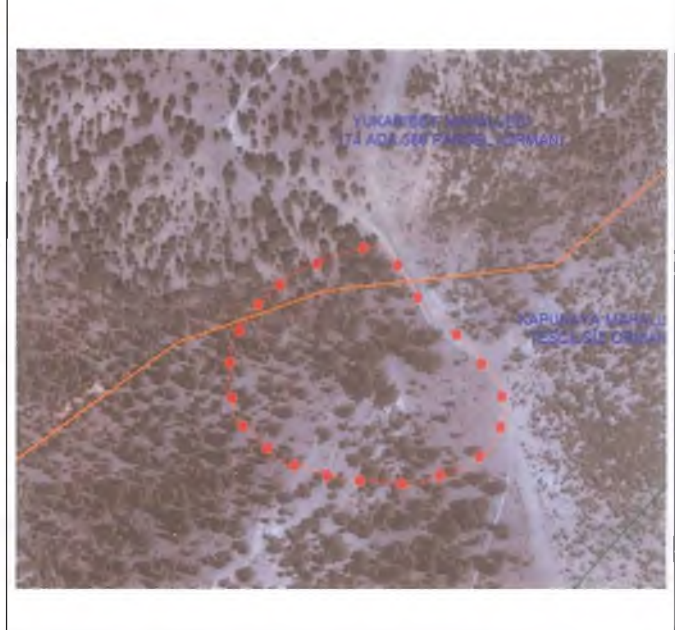

BAKIMINDAN SORUMLU OLMASI GEREKEN KURULUŞ :  
İzmir Orman Bölge Müdürlüğü Bergama Belediyesi

#### YAPILAN ONARIMLAR : -

AYRINTILI TANITIM: Alan yoğun olarak bitki örtüsü ile kaplı olması ayrıca günümüzde mezarlık olarak kullanım görememesi nedeni ile oldukça bakımsız bir haldedir. Alanda çok sayıda Osmanlı dönemine tarihlenen mezar taşının yanı sıra yazıtsız andezit taşlar ile şekillendirilmiş şahidelerin yer aldığı mezar taşları da bulunmaktadır.

TEKNİK BİLGİLER				

#### ORJİNAL KULLANIMI

Mezarlık

#### BUGÜNKÜ KULLANIMI

Kullanılmıyor Orman Sahası

#### ÖNERİLEN KULLANIMI

Düzenlemesinin yapıp koruma önlemleri alınmasının sağlanması

HAZIRLAYANLAR 07.09.2020

Tolga KOPARAL  
Arkeolog  
Umut KAYA  
İnşaat Mühendisi  
Özlem DEMİREL SÜNGÜ  
Şehir Plancısı

#### YAYIN DİZİNİ :

- 1-
- 2-
- 3-
- 4-

#### EKLER :

RAPOR	x
FOTOĞRAF	x
RÖLÖVE PROJESİ	
RESTORASYON PROJESİ	
HARİTA	x
KROKİ	
KİTABE	
VAKFIYE	

#### ONAY :

