



T.C.

**KÜLTÜR VE TURİZM BAKANLIĞI**  
**İZMİR 2 NUMARALI KÜLTÜR VARLIKLARINI**  
**KORUMA BÖLGE KURULU**  
**KARAR**

TOPLANTI TARİHİ VE NO : 26.02.2021-554

**45.03/130**

KARAR TARİHİ VE NO : 26.02.2021-14169

**Toplantı Yeri**  
**İZMİR**

Manisa ili, Demirci ilçesi, Çamlıca mahallesinde, Manisa Müze Müdürlüğü uzmanlarınca 2863 sayılı Kanun kapsamında yapılan çalışmalarda tespit edilen alanın tesciline yönelik Kurul Müdürlüğü'nün 10.11.2020 tarihli ve 851028 sayılı yazısı ile iletilmesi istenilen Kurum görüşleri ve konuya ilişkin olarak Kurul Müdürlüğü uzmanlarınca hazırlanan 24.02.2021 tarih ve 622997 sayı ile Müdürlük evrak kaydına giren rapor okundu, işlem dosyası incelendi. Yapılan görüşmeler sonucunda;

Manisa ili, Demirci ilçesi, Çamlıca mahallesi, Güneyce Deresi Mevkiinde bulunan, Manisa Müze Müdürlüğü uzmanlarınca tespit edilen alanın, kararımız eki 1/2000 ölçekli kadastral haritada gösterildiği şekilde 1. (birinci) Derece Arkeolojik Sit olarak tesciline, kararımız eki sit tescil fişinin düzenlendiği şekliyle uygun olduğuna, karar verildi.

MANİSA İLİ, DEMİRCİ İLÇESİ, ÇAMLICA MAHALLESİ,  
(ARKEOLOJİK ALAN, ÖLÇEK:1/2000)

İMRENLER MAHALLESİ

455/4

4318000

190

447/6

191

447/5

452/12

45

452/11

192

451/1

451/2

451/3

4317800

452/13

451/5

451/7

455/2

T.C.  
KÜLTÜR VE TURİZM BAKANLIĞI  
İZMİR 2 NUMARALI KÜLTÜR  
VARLIKLARINI KORUMA BÖLGE  
KURULU MÜDÜRLÜĞÜ

452/1

452/2

451/4

1.(birinci) DERECE ARKEOLOJİK SİT ALANI  
KORDİNE ÖZET ÇİZELGESİ

452/4

26.02.2021

14469

Nokta No	Y	X
1	641399.000	4317800.000
2	641384.000	4317784.000
3	641358.000	4317806.000
4	641376.000	4317823.000

455/4

451/6

4317600

641200

452/1

641400

452/5

452/7

452/6



:1.(birinci) DERECE ARKEOLOJİK SİT SINIRI

452/8

452/9

NOT: GÜNCEL KADASTRAL DURUM İÇİN İLGİLİ KADASTRO MÜDÜRLÜĞÜ/ BİRİMİNE BAŞVURULMASI GEREKMEKTEDİR.

UTM ED50 6 DERECELİK SİSTEMDE HAZIRLANMIŞTIR.

103/3

455/6

ÇARDAKLI MAHALLESİ

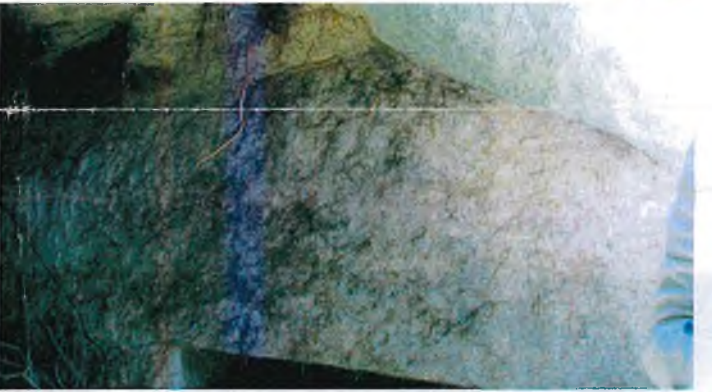

AVRUPA KONSEYİ	DOĞAL VE KÜLTÜREL VARLIKLARI KORUMA ENVANTERİ	D.K.' .E.	ENVANTER NO
TÜRKİYE	KÜLTÜR VARLIKLARI VE MÜZELER GENEL MÜDÜRLÜĞÜ	SİT	HARİTA NO
İLİ : MANİSA	İLÇESİ : Demirci	MAHALLE - KÖY VEYA MEVKİİ : Çamlıca Mahallesi	KADASTRO PAFTA : 15K ADA 447 PARSEL 5
ADI : Arkeolojik Sit Alanı			

**GENEL TANIM :** Demirci ilçesi, Çamlıca Mahallesi, Güneyderesi mevkiinde 15K pafta, 5 parsel, 447 ada tarla nitelikli alanda tarla sahibinin ağaç dikmek için açtığı çukurla yaşanan göçük sonucu meydana çıkan Mezar Odasıdır. ED50 6 derece GPS Koordinatı 35S 0641377 – 4317801 olarak alınan noktada üst kısmından göçük ile mezar odası ortaya çıkmış. Mezar odası kare planlı kırma çatılı olup olasılıkla çift klinelidir. Odanın yaklaşık ölçüleri 250x250 cm olup tavan yüksekliği klineye kadar 115 cm olarak ölçülmüştür. Kline bölüm L şeklinde olup bir bölümünde iki, (bir tanesi büyük oranda sağlam kalmıştır) diğer bölümünde kemikleri dağılmış vaziyette olup tahmini bir iskelet bulunmaktadır. Dağınık vaziyetteki iskeletin güney köşesinde sunu kabı konulduğu düşünülen bölüm bulunmaktadır ve yine bu duvarın takibinde yaklaşık 50x50 ölçülerinde niş bulunmaktadır. Kalan diğer boş kısma ise çökme ile toprak dolmuş vaziyettedir.

ŞİMDİKİ TEHLİKELER : Kaçak Kazı

ŞİMDİKİ DURUM : Üst kısmından açık vaziyette.

SİT POTANSİYELİ : I. Derece Arkeolojik Sit Alanı

ŞİMDİKİ KORUMA : Yok.

ÖNERİLEN KORUMA : I. Arkeolojik Sit.

KORUMA DERESESİ

HAZIRLAYAN TARİH : 30/03/2017

Özlem EVCİ  
Uzman

Feride AKAR  
Uzman

KONTROL EDEN

Harun GÜLLÜ  
Arkeolog  
Müze Müdür V.

KORUMA KURULU KARARLARI

T.C.  
KÜLTÜR VE TURİZM BAKANLIĞI  
İZMİR 2 NUMARALI KÜLTÜR  
VARLIKLARINI KORUMA BÖLGE  
KURULU MÜDÜRLÜĞÜ

REVİZYON

KORUMA KURULU ONAYI

26.02.2021 14169

