

**T.C.**  
**KÜLTÜR VE TURİZM BAKANLIĞI**  
**DİYARBAKIR KÜLTÜR VARLIKLARINI**  
**KORUMA BÖLGE KURULU**  
**KARAR**

**Toplantı Tarihi ve No.** : 19.11.2014- 101  
**Karar Tarihi ve No.** : 19.11.2014-2638  
**Dosya No.** : 21.07.85

**Toplantı Yeri**  
**DİYARBAKIR**

Diyarbakır İli, Ergani İlçesi, Karpuzlu Köyü, sınırları içerisinde bulunan Gre Reşe Höyüğü'nün sınırlarının ve sayısal değerlerinin yenilenmesine ilişkin; Diyarbakır Kültür Varlıklarını Koruma Bölge Kurulu Müdürlüğü uzmanlarının hazırladığı 01.10.2014 tarihli raporu okundu. Ekleri ile konuya ilişkin bilgi ve belgeler incelendi. Yapılan görüşmeler sonunda;

Diyarbakır İli, Ergani İlçesi, Karpuzlu Köyü, sınırları içerisinde yer alan Gre Reşe Höyüğünün, yeniden belirlenen ve ekli kadastral pafta üzerine işaretlenen sınırlarının uygun olduğuna karar verildi.

**ASLI GİBİDİR**

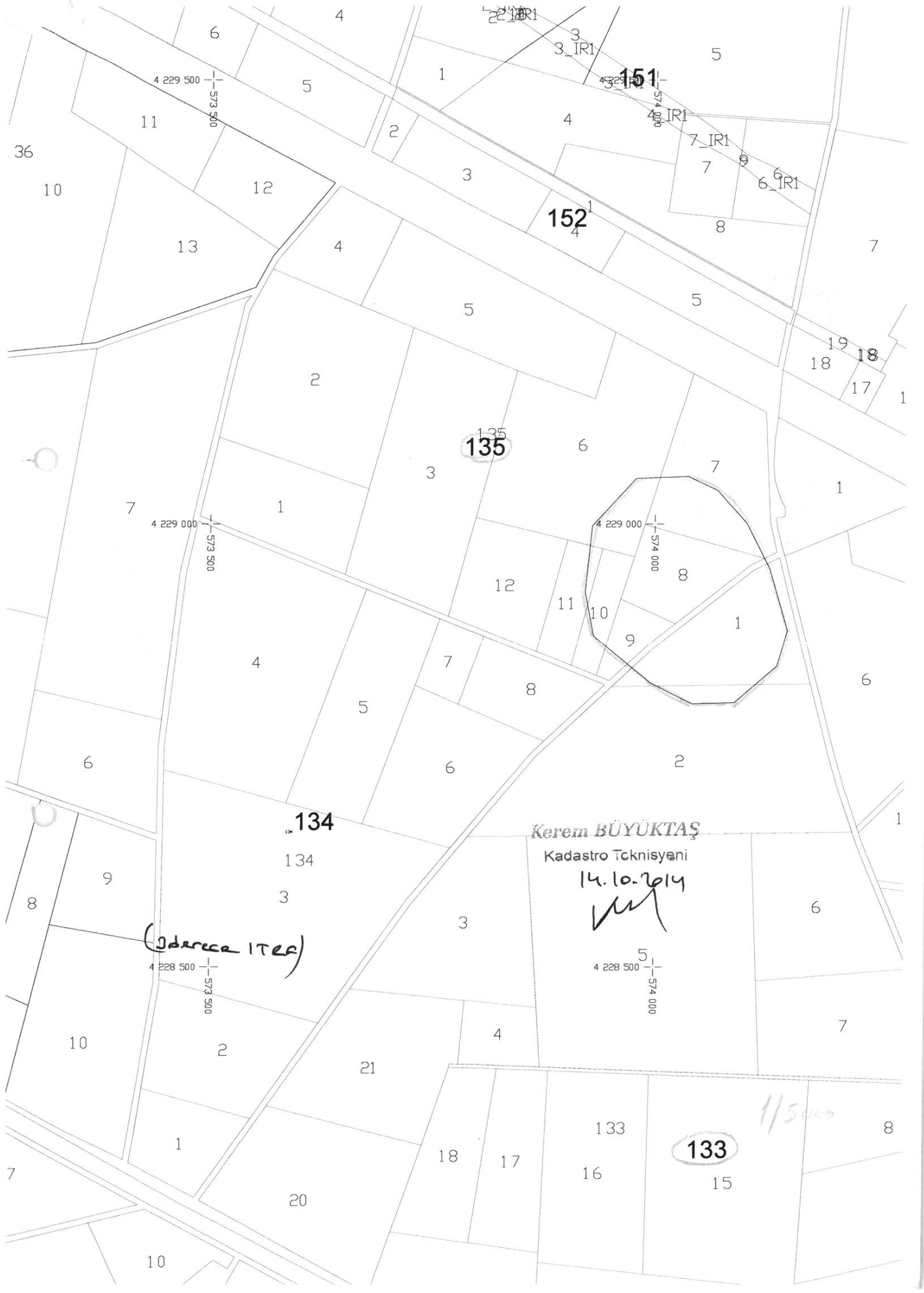

Kerem BÜYÜKTAŞ

Kadastro Tcknisyeni

14.10.2014

*[Handwritten signature]*

(Giderice İTFA)

1/5000