

T.C.
KÜLTÜR VE TURİZM BAKANLIĞI
DİYARBAKIR KÜLTÜR VARLIKLARINI
KORUMA BÖLGE KURULU
KARAR

Toplantı Tarihi ve No : 21.11.2014-103
Karar Tarihi ve No : 21.11.2014-2697
Dosya No : 23.00.138

Toplantı Yeri
DİYARBAKIR

Elazığ İli, Merkez, Serince (Şüşnaz) Köyü sınırları içerisinde, Deliktaş Mevkiinde, Elazığ Müze Müdürlüğü tarafından tespit edilen kaya mezarının tescil edilmesine ilişkin, Elazığ Valiliği İl Kültür ve Turizm Müdürlüğü'nün 26.05.2014 gün ve 2014 sayılı yazısı, Elazığ Valiliği Kadastro Müdürlüğü'nün 14.07.2014 gün ve 2969 sayılı yazısı, İller Bankası Anonim Şirketi'nin 04.09.2014 gün ve 19401 sayılı yazısı, Maden İşleri Genel Müdürlüğü'nün 17.09.2014 gün ve 255080 sayılı yazısı, Elazığ Valiliği Çevre ve Şehircilik İl Müdürlüğü'nün 09.10.2014 gün ve 7027 sayılı yazısı, Elazığ İl Özel İdaresi İmar ve Kentsel İyileştirme Müdürlüğü'nün 09.10.2014 gün ve 10522 sayılı yazısı, Elazığ Valiliği İl Gıda Tarım ve Hayvancılık Müdürlüğü'nün 17.10.2014 gün ve 3976 sayılı yazısı, Karayolları Genel Müdürlüğü'nün 09.10.2014 gün ve 172127 sayılı yazısı okundu. Ekleri ve konuya ilişkin bilgi, belgeler incelendi. Yapılan görüşmeler sonunda;

Elazığ İli, Merkez, Serince (Şüşnaz) Köyü, Deliktaş Mevkiinde, Elazığ Müze Müdürlüğü tarafından tespit edilen, kararımız eki 1/25.000 ölçekli koordinatlı haritada sınırları belirlenen Kaya Mezarı, "Korunması Gerekli Taşınmaz Kültür Varlığı" özelliği gösterdiğinden, 2863 sayılı Kanunun Tespit ve Tescil ile ilgili 7. Maddesi uyarınca tescil edilmesine karar verildi.

ASLI GİBİDİR

ELAZIĞ K 42 - C 1

GİZLİ
SECRET

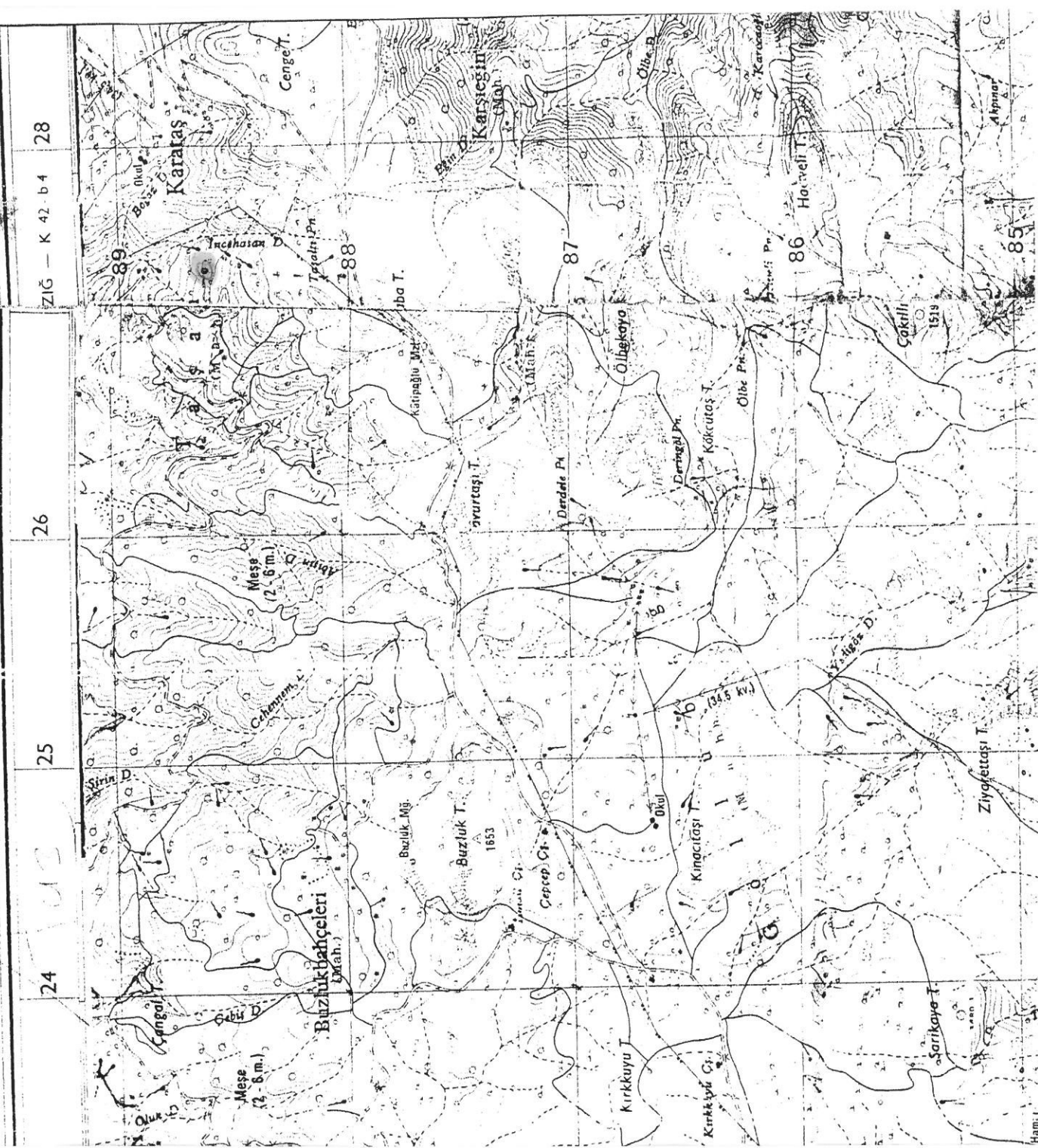

Elazığ İl, Merkez Sirince (Şişnar) Köyü Deliktaş
Mülki, Köyün merkezi koordinatları. UTM°6 ve ED50

KOORDİNATLAR:

0527136	4288649
0527098	4288650
0527128	4288617
0527159	4288611
0527168	4288655