

T.C.
KÜLTÜR VE TURİZM BAKANLIĞI
ESKİŞEHİR KÜLTÜR VARLIKLARINI KORUMA BÖLGE KURULU

KARAR

Toplantı Tarih ve no: 09.04.2021 - 369

Karar Tarih ve no : 09.04.2021 - 9587

Toplantı Yeri
ESKİŞEHİR

Eskişehir İli, Odunpazarı İlçesi, Doğankaya ve Karapazar Mahalleleri sınırları içerisinde tespit edilen siperlerin tescilinin değerlendirilmesine ilişkin Kültür Varlıkları ve Müzeler Genel Müdürlüğü'nün 09.12.2020 tarih ve E-75383205-165.02.04-939719 sayılı yazısı, Kurul Müdürlüğü'nün 15.01.2021 tarih ve E-422244183-169.14-1044850 sayılı yazısına cevaben konuyla ilgili faaliyeti etkilenen Kurum ve Kuruluşların görüşlerinin iletildiği yazılar, Maden ve Petrol İşleri Genel Müdürlüğü'nün 10.02.2021 tarih ve 2021054528 sayılı yazısı, Eskişehir Valiliği'nin (Kadastro Müdürlüğü) 08.04.2021 tarih ve E-82953731-821.99-990107 sayılı yazısı, Kültür Varlıkları ve Müzeler Genel Müdürlüğü'nün 11.03.2021 tarih, E-52886439-168.01.04-1210850 sayılı yazısı ve eki Milli Savunma Bakanlığı'nun (Yönetim Hizmetleri Genel Müdürlüğü) 24.02.2021 tarih ve E-69907140-754-103550 sayılı yazısı, Kurul Müdürlüğü uzmanlarının 13.01.2021 tarih ve 558173 sayılı yerinde inceleme raporu ile 04.04.2021 tarih ve 702194 sayılı dosya inceleme raporu okundu, tescil fişi, koordinatlı sit sınırı paftası, sit sınırlarının aktarıldığı kadastral paftası, fotoğrafları ve dosyası incelendi, yapılan görüşmeler sonucunda;

Eskişehir İli, Odunpazarı İlçesi, Doğankaya ve Karapazar Mahalleleri sınırları içerisinde tespit edilen ve 2863 sayılı Kanun'un 6. Maddesi kapsamında korunması gerekli kültür varlıklarından olan alanın "Akören Mevkii Tarihi Sit Alanı" adıyla Tarihi Sit olarak tesciline; hazırlanan tescil fişi, sit sınırlarının aktarıldığı koordinatlı sit sınırı paftası ve kadastral krokinin uygun olduğuna; söz konusu alanda Kültür Varlıklarını Koruma Yüksek Kurulu'nun Tarihi Sitler, Koruma ve Kullanma Koşulları'na ilişkin 11.03.2021 tarih ve 1700 sayılı İlke Kararı'nda yer alan hükümlerin geçerli olduğuna, bu hükümlerin geçiş dönemi koruma esasları ve kullanma koşulları olarak belirlenmesine, alanda gerekli güvenlik önlemlerinin artırılmasına ve Kurulumuzdan izinsiz herhangi bir fiziki ve inşai müdahalede bulunulmamasına karar verildi.

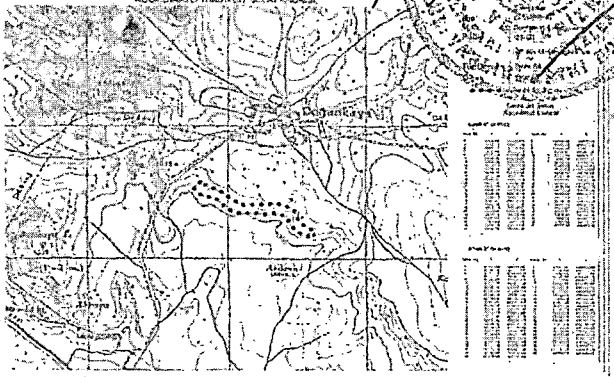
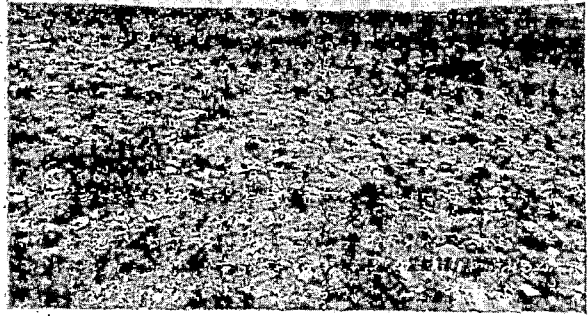
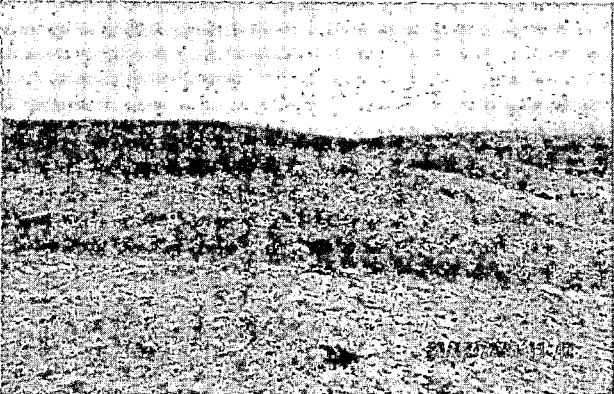
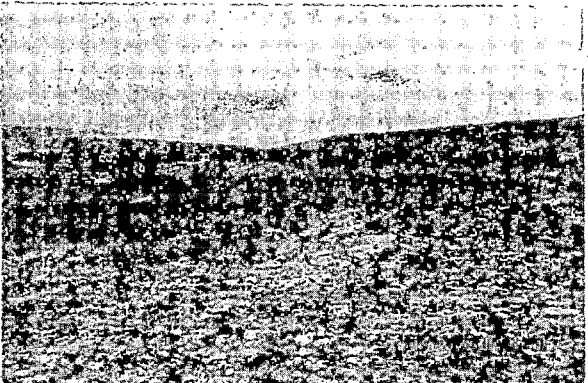
AYRUPA KONSEYİ	KÜLTÜREL VARLIKLARI KORUMA ENVANTERİ K.V.K.E		SİT	ENVANTER NO:	
TÜRKİYE	ESKİŞEHİR KÜLTÜR VARLIKLARINI KORUMA BÖLGE KURULU			HARİTA NO:	
İli: Eskişehir	İlçesi: Odunpazarı	Mahalle: Doğankaya ve Karapazar Mahalleleri	Pafta:	Ada:	Parsel:
Adı:	Akören Mevkii Tarihi Sit Alanı				
GENEL TANIM: Kuzeybatı-güneydoğu istikametinde devam eden siper hattının yaklaşık uzunluğu 950 m'dir. Bahse konu siper hattı Doğankaya Köyünün yaklaşık olarak 650 m güneybatısında yer almaktadır. Toprağın kazılması suretiyle oluşturulan siperlerin içinin zamanla toprakla dolduğu dolayısıyla yer yer belirginliğinin oldukça azaldığı görülmüştür. Söz konusu siperler üzerinde herhangi bir mermi, dikenli tel vb metal parçalara rastlanmamıştır. Bunun yanı sıra tespit edilen siperlerin Doğankaya ve Karapazar Mahallesi sınırları içerisinde kaldığı görülmüştür.					
Koruma Şimdiki Tehlikeler: Kaçak kazılara karşı korumasız.					
Şimdiki Durum:			Koruma Derecesi: Tarihi Sit		
Sit Potansiyeli: Tarihi Sit			HAZIRLAYANLAR: TARİH: 09.04.2021 Halil ÇINAR Sanat Tarihçisi		
Şimdiki Koruma: Kaçak kazılara karşı korumasız.			Sezgin SAKARYA Sanat Tarihçisi		
Önerilen Koruma: Kolluk kuvvetlerince gerekli güvenlik tedbirlerinin alınması.			KONTROL EDEN: TARİH : 09.04.2021 Rahime KARAÖĞLU MURAT Bölge Kurulu Müdür V.		
ESKİŞEHİR KÜLTÜR VARLIKLARINI KORUMA BÖLGE KURULU'NUN 09.04.2021 GÜN, 9587 SAYILI KARAR			KURUL KARARLARI: REVİZYON: GEEAYK ONAYI:		
Yayın Dizisi: -			EKİDİR.		
Gözlemler:		Kurul İsmi: Kurul Karar Tarihi: Kurul Karar No: ASLİ GİBİDİR Rahime KARAÖĞLU MURAT Bölge Kurulu Müdürü			
					
					

KOORDİNATLI TARİHİ SİT SINIRI KROKİSİ

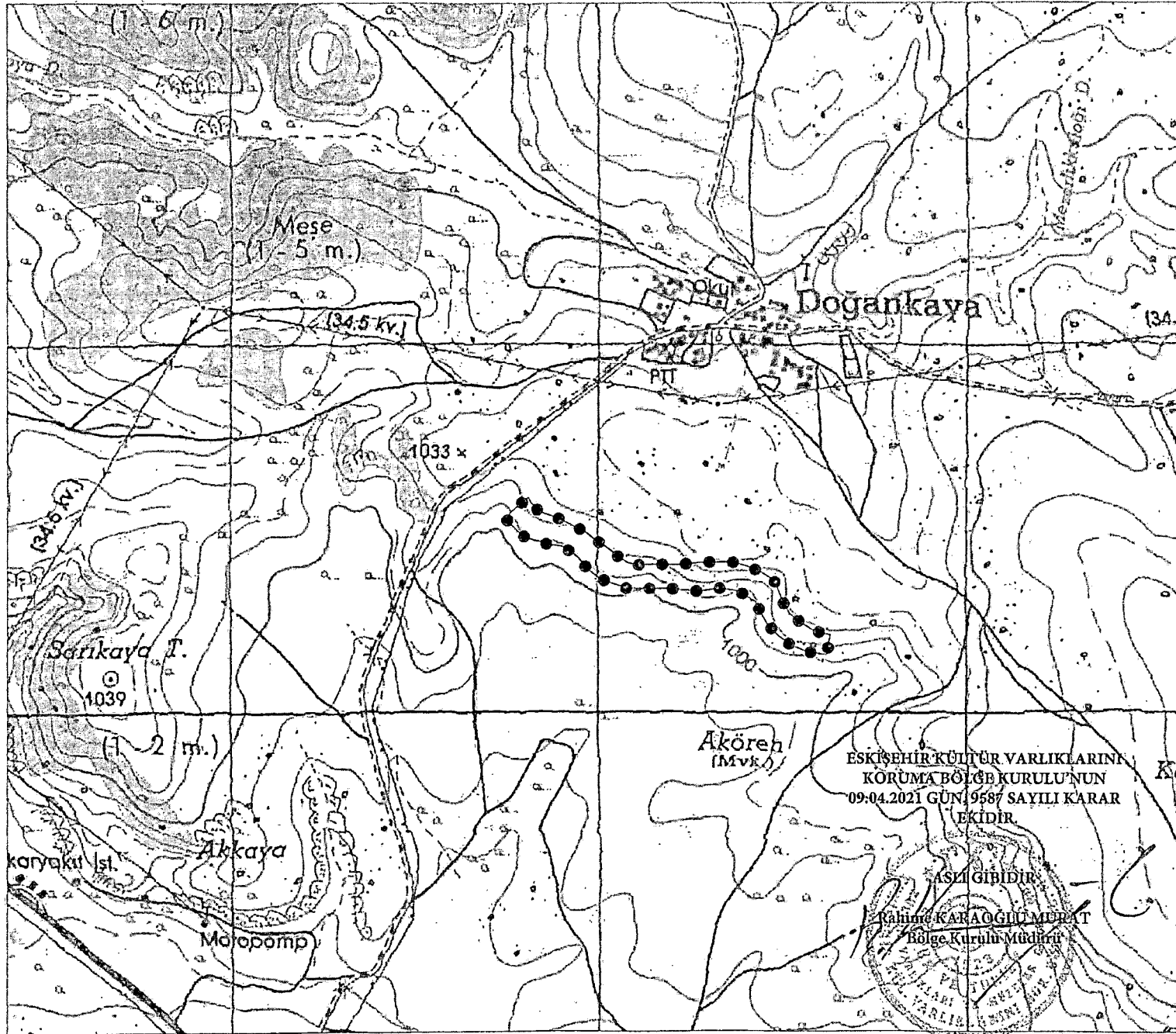

İl	: Eskişehir
İlçe	: Odunpazarı
Mah.	: Doğankaya-Karapazar
Pafta	: I25-D1
Adı	: Akören Mevkii Tarihi Siti
Tür/Derece	: Tarihi Sit
Ölçek	: 1/Kroki
Tarihi Sit Sınırı	

Tarihi Sit Sınırı Koordinat Listesi

ED50-6° DOM33

Nokta No	Y	X	Nokta No	Y	X
1	293014.850	4390584.873	2	293272.466	4390570.273
3	293050.770	4390559.230	4	293042.912	439047.232
5	293055.717	4390528.374	6	293937.657	4390507.711
7	293969.855	4390491.637	8	293992.941	4390471.235
9	294017.194	4390456.445	10	294042.905	4390436.971
11	294056.202	4390425.467	12	294085.556	4390407.102
13	294116.195	4390391.269	14	294163.164	4390373.469
15	294217.211	4390341.739	16	294257.616	4390346.042
17	294298.985	4390288.652	18	294341.017	4390308.847
19	294369.780	4390240.495	20	294401.548	4390276.582
21	294443.361	4390193.271	22	294481.090	4390248.431
23	294533.847	4390138.276	24	294563.359	4390220.918
25	294523.788	4390266.743	26	294552.871	4390244.696
27	294584.843	4390224.521	28	294516.008	4390213.779
29	294634.008	4390210.604	30	294624.520	4390188.408
31	294608.060	4390158.990	32	294566.369	4390165.616
33	294535.641	4390168.176	34	294491.522	4390208.656
35	294461.670	4390200.914	36	294439.559	4390201.215
37	294383.100	4390300.204	38	294331.502	4390337.781
39	294278.216	4390328.921	40	294204.644	4390300.303
41	294136.582	4390307.199	42	294080.293	4390239.360
43	294010.065	4390303.255	44	293970.055	4390269.786
45	293947.870	4390423.329	46	293932.541	4390458.212
47	293904.825	4390462.555	48	293863.569	4390469.063
49	293758.789	4390481.514	50	293757.580	4390522.388
51	293784.290	4390542.105			

ED50-3° DOM30

Nokta No	Y	X	Nokta No	Y	X
1	551278.818	4369752.387	2	551287.117	4369738.058
3	551295.782	4369727.365	4	551308.309	4369716.014
5	551361.710	4369698.932	6	551404.323	4369670.384
7	551437.037	4369664.295	8	551460.789	4369644.778
9	551485.857	4369630.826	10	551511.666	4369612.205
11	551525.538	4369591.183	12	551555.481	4369582.680
13	551586.289	4369578.094	14	551633.166	4369582.742
15	551667.225	4369562.819	16	551727.672	4369586.475
17	551768.719	4369552.658	18	551810.724	4369594.057
19	551839.480	4369549.869	20	551874.855	4369595.901
21	551934.967	4369547.818	22	551952.350	4369546.353
23	551968.147	4369518.846	24	551976.590	4369542.710
25	551998.123	4369458.190	26	552027.918	4369437.282
27	552060.850	4369417.897	28	552092.053	4369408.300
29	552110.146	4369405.728	30	552102.476	4369351.251
31	552083.942	4369353.214	32	552046.104	4369357.976
33	552003.168	4369374.711	34	551987.819	4369390.025
35	551934.907	4369460.262	36	551902.804	4369489.452
37	551855.407	4369516.871	38	551803.980	4369522.732
39	551750.634	4369512.085	40	551678.862	4369517.004
41	551608.914	4369515.620	42	551552.523	4369514.507
43	551481.499	4369507.440	44	551446.665	4369562.819
45	551417.348	4369595.397	46	551401.598	4369507.761
47	551373.354	4369623.167	48	551332.297	4369628.306
49	551348.432	4369648.499	50	551223.873	4369698.036
51	551229.920	4369707.964			

ESKİŞEHİR KÜLTÜR VARLIKLARINI
KORUMA BÖLGE KURULU'NUN
09-04.2021 GÜN 19587 SAYILI KARAR
EKİDİR.

ASLI GİBİDİR
Rahim KARA OĞLU MÜRAT
Bölge Kurulu Müdürü

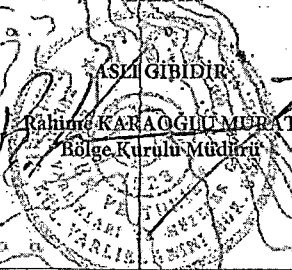

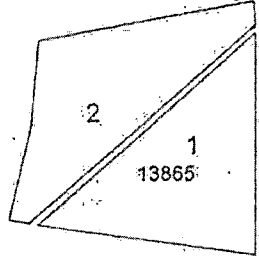

İL : ESKİŞEHİR
İLÇE : ODUNPAZARI
MAHALLE : DOĞANKAYA ve KARAPAZAR

AKÖREN MEVKİİ TARİHİ SİT ALANI

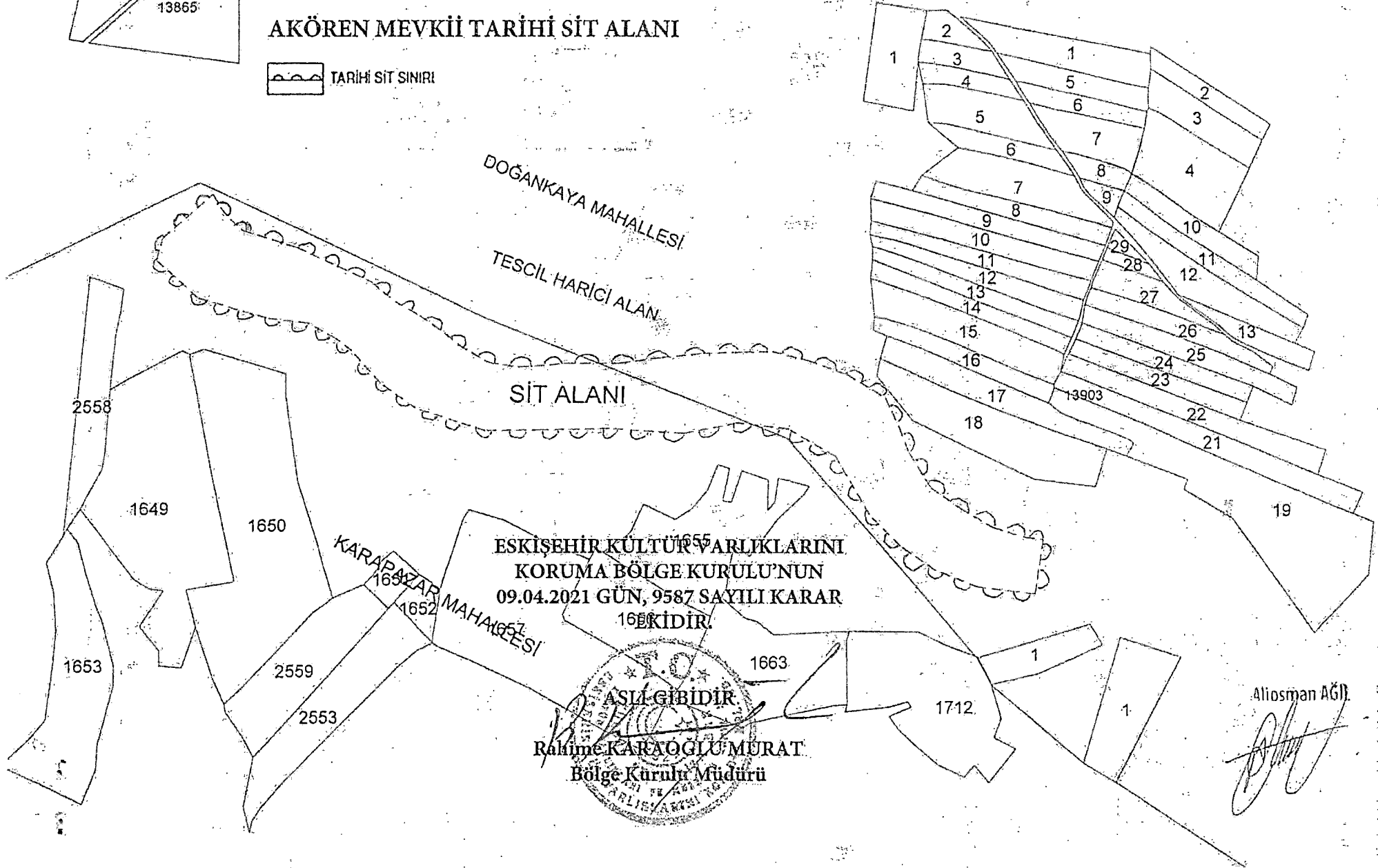

ESKİŞEHİR KÜLTÜR VARLIKLARINI
KORUMA BÖLGE KURULU'NUN
09.04.2021 GÜN, 9587 SAYILI KARAR
1655 KİDİR.

ASLI GİBİDİR
Rahime KARAOĞLU MURAT
Bölge Kurulu Müdürü

Aliosman AĞI