



T.C.

KÜLTÜR VE TURİZM BAKANLIĞI
İZMİR 2 NUMARALI KÜLTÜR VARLIKLARINI KORUMA BÖLGE KURULU
KARAR

TOPLANTI TARİHİ VE NO : 17.06.2021-566

35.10/225

KARAR TARİHİ VE NO : 17.06.2021-14589

Toplantı Yeri
İZMİR

İzmir ili, Kınık ilçesi, Hamzahocalı Mahallesi, Çamlık Mevkii'nde bulunan taşınmazın bir bölümünün arkeolojik sit niteliği taşıdığı tespiti kapsamında 2863 sayılı kanunun 7. maddesi doğrultusunda İzmir 2 Numaralı Kültür Varlıklarını Koruma Bölge Kurulu Müdürlüğünün 24.03.2021 tarihli ve 1250456 sayılı yazısı ile istenilen kurum görüşlerinin iletildiği cevabi yazılar ve konuya ilişkin olarak Kurul Müdürlüğü uzmanlarınca hazırlanan 16.06.2021 tarihli ve 796729 sayı ile Müdürlük kayıtlı rapor okundu, ekleri incelendi. Yapılan görüşmeler sonunda;

İzmir ili, Kınık ilçesi, Hamzahocalı Mahallesi, Çamlık Mevkii'nde bulunan taşınmazların kararımız eki 1/5000 ölçekli harita üzerinde gösterildiği şekliyle 1. (birinci) ve 3. (üçüncü) derece Arkeolojik Sit olarak tescillenmesine, ekli sit fişinin uygun olduğuna, karar verildi.

İZMİR İLİ, KINIK İLÇESİ, HAMZAHOCALI MAHALESİ
(ARKEOLOJİK ALAN, ÖLÇEK:1/5000)

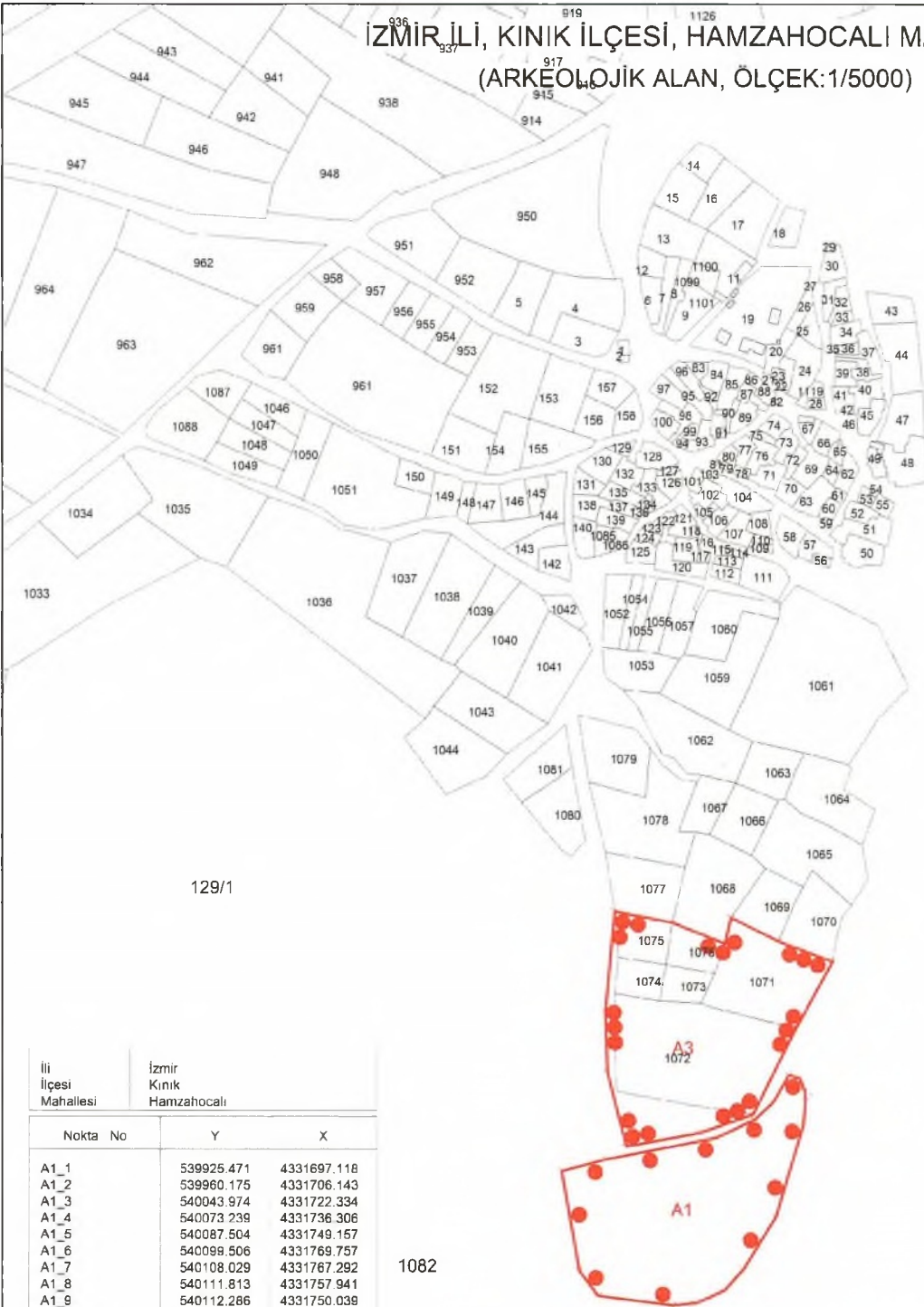

BİFTA
1:8015A Foto
Devlet Orman
Hamzahocalı Köyünden tescilli
ilç. 4c paftasında belirtilen
1082 parsel hali Orman
devamı olduğu tahmin edilen
Ormana Biten ve
Sınır em belirsiz
parsel numaraları
yazılmış Orman Alanı

İli	İzmir	
İlçesi	Kınık	
Mahallesi	Hamzahocalı	
Nokta No	Y	X
A1_1	539925.471	4331697.118
A1_2	539960.175	4331706.143
A1_3	540043.974	4331722.334
A1_4	540073.239	4331736.306
A1_5	540087.504	4331749.157
A1_6	540099.506	4331769.757
A1_7	540108.029	4331767.292
A1_8	540111.813	4331757.941
A1_9	540112.286	4331750.039
A3_1	539966.128	4331894.214
A3_2	540010.159	4331885.667
A3_3	540050.807	4331869.656
A3_4	540055.250	4331889.469
A3_5	540091.614	4331871.442
A3_6	540133.262	4331856.058
A3_7	540104.947	4331805.433
A3_8	540072.275	4331740.313
A3_9	540031.259	4331726.089
A1_10	540110.442	4331731.622
A1_11	540089.770	4331662.616
A1_12	540065.219	4331623.123
A1_13	540050.341	4331606.749
A1_14	540028.716	4331597.147
A1_15	540010.191	4331595.509
A1_16	539953.393	4331602.792
A1_17	539939.140	4331621.348
A3_10	539975.122	4331715.911
A3_11	539960.471	4331771.957
A3_12	539958.923	4331817.946

1082

1082

●●●●●● : 1.(BİRİNCİ) DERECE ARKEOLOJİK SİT SINIRI

●●●●●●●● : 3.(ÜÇÜNCÜ) DERECE ARKEOLOJİK SİT SINIRI

NOT: GÜNCEL KADASTRAL DURUM İÇİN İLGİLİ KADASTRO MÜDÜRLÜĞÜ BİRİMİNE BAŞVURULMASI GEREKMEKTEDİR.
UTM ITRF 96 3 DERECELİK SİSTEMDE HAZIRLANMIŞTIR.
KVK VERİLERİ KULLANILMIŞ OLUP, PAFTADA KAROLAJ AÇILMAMIŞTIR

AVRUPA KONSEYİ	KÜLTÜR VARLIKLARI KORUMA ENVANTERİ K.V.K.E.	S i T	ENVANTER NO	3 5 . 1 0 / 2 2 5	
TÜRKİYE	KÜLTÜR VARLIKLARI VE MÜZELER GENEL MÜDÜRLÜĞÜ		HARİTA NO		
İli : İzmir	İLÇESİ: Kınık	MAHALL E - KÖY VEYA MEVKİİ: Hamzahocalı Mahallesi	KADASTRO PAFTA :	ADA	PARSEL
ADI : Kırsal Yerleşim Alanı					
GENEL TANIM : İzmir ili, Kınık ilçesi, Hamzahocalı Mahallesi, Çamlık Mevkii'nde yerleşim alanı olabilecek (villa rustica?) ve çevresinde günlük kullanım seramik parçaları tespit edilmiştir.					
ŞİMDİKİ TEHLİKELER : Kaçak kazılar,Ormancılık faaliyetleri.					
ŞİMDİKİ DURUM Ormancılık faaliyetleri yapılan korumasız bir alan.					
SİT POTANSİYELİ : 1.(birinci) ve 3. (üçüncü) Derece Arkeolojik sit			HAZIRLAYANLAR 16.06.2021 Gökçe GÜLLÜ Müze Araştırmacısı İMZA		
ÖNERİLEN KORUMA : Kolluk kuvvetleri tarafından sıklıkla denetlenmeli.			Pervin TAŞKIRAN TIRPAN Şehir Plancısı İMZA		
YAYIN DİZİSİ			KONTROL EDEN Deniz DURDU Müdür İMZA KORUMA KURULU KARARLARI		
GÖZLEMLER : Kaçak kazı sonucu ortaya çıkan temel duvar uzantıları ve yapının çevresindeki alanı incelediğimizde bir yapıya ait olabileceğini düşündüğümüz duvar örgü amaçlı kullanılan çok sayıda taş gözlemlenmiştir. Muhtemelen alanda birden fazla yapı bulunmaktadır. Kaçak kazı sonucu ortaya çıkan temel duvar ve uzantılarından yola çıkarak yapının bir konut olması muhtemeldir. Kaçak kazı çukuru çevresi atım toprağında stroter parçaları ve Geç Roma Erken Bizans Dönemine ait olduğunu düşündüğümüz amorf seramik parçaları görülmüştür.			REVİZYON KORUMA KURULU ONAYI		

HARİTALAR

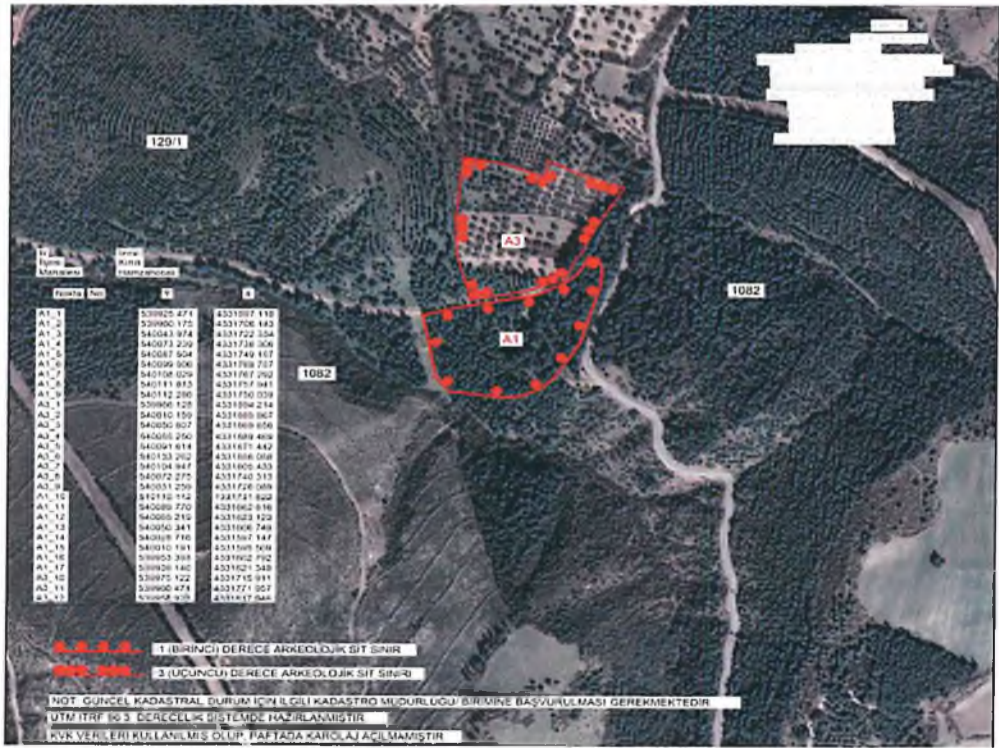
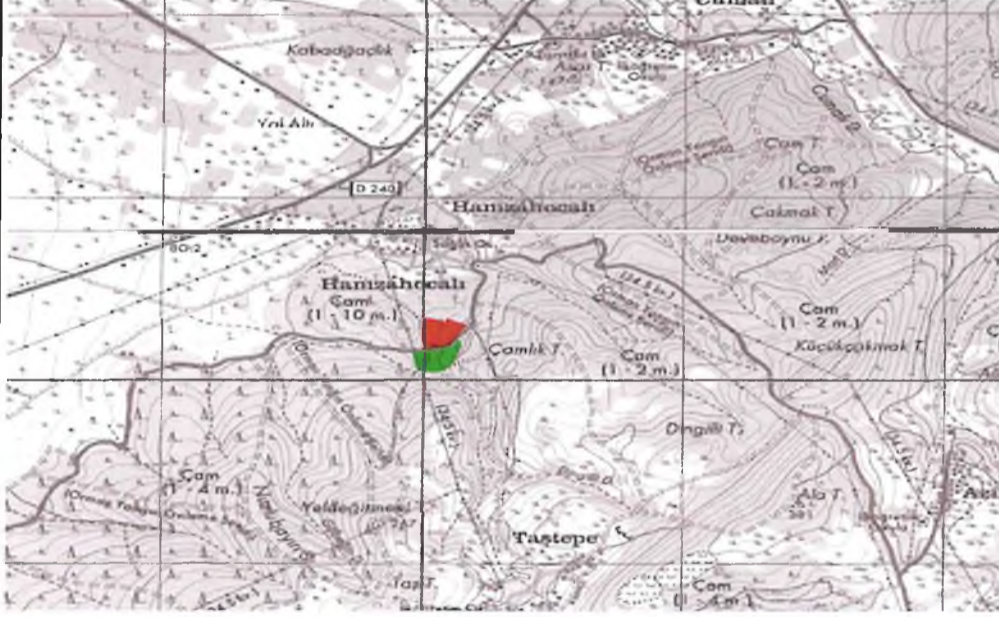

FOTOĞRAFLAR





T.C.
KÜLTÜR VE TURİZM BAKANLIĞI
İzmir 2 Nolu Kültür Varlıklarını
Koruma Bölge Kurulu
Müdürlüğü

İZMİR 2 NUMARALI
KÜLTÜR VARLIKLARINI
KORUMA BÖLGE KURULUNUN