

T.C.
KÜLTÜR VE TURİZM BAKANLIĞI
ADANA KÜLTÜR VARLIKLARINI KORUMA BÖLGE KURULU

KARAR

TOPLANTI TARİHİ VE NO:27.05.2021-424
KARAR TARİHİ VE NO :27.05.2021-13508

TOPLANTI YERİ
ADANA

Mersin İli, Bozyazı İlçesi sınırları içerisinde Çevre Düzeni Planı öngörülere doğrultusunda, İlave ve Revizyon 1/5000 Ölçekli Nazım İmar Planı ve 1/1000 ölçekli Uygulama İmar Planı yapılması talebi kapsamında Kaledibi Mahallesi, 561 ada 1848 nolu parselde tespit edilen yapı kalıntısının tesciline ilişkin; Mersin Büyükşehir Belediye Başkanlığının 01.10.2020 tarih ve 125221 sayılı yazısı, Bozyazı Tapu Müdürlüğünün 16.02.2021 tarih ve 472974 sayılı yazısı, Enerji ve Tabii Kaynaklar Bakanlığının 15.03.2021 tarih ve 52794 sayılı yazısı, Karayolları Genel Müdürlüğü, 5. Bölge Müdürlüğünün 22.03.2021 tarih ve 391456 sayılı yazısı, Mersin Büyükşehir Belediye Başkanlığının 02.04.2021 tarih ve 51816 sayılı yazısı, Devlet Su İşleri Genel Müdürlüğü, 6. Bölge Müdürlüğünün 31.03.2021 tarih ve 1111479 sayılı yazısı, Adana Kültür Varlıklarını Koruma Bölge Kurulu Müdürlüğü uzmanlarınca hazırlanan 05.04.2021 tarih ve 1289434 sayılı raporu ile 26.04.2021 tarih ve 1345726 sayılı ek raporu okundu, ekleri ve konunun işlem dosyası incelendi, yapılan görüşmeler sonucunda;

Mersin İli, Bozyazı İlçesi, Kaledibi Mahallesi, mülkiyeti Mersin Büyükşehir Belediyesine ait, 561 ada 1848 nolu parselde tespit edilen yapı kalıntısının, 2863 sayılı Yasa kapsamında korunması gerekli taşınmaz kültür varlığı özelliği taşıdığı Adana Kültür Varlıklarını Koruma Bölge Kurulu Müdürlüğü uzmanlarınca hazırlanan 05.04.2021 tarih ve 1289434 sayılı rapor ve 26.04.2021 tarih ve 1345726 sayılı ek rapordan anlaşıldığından tesciline, yapı grubunun 1. grup olarak belirlenmesine, kararımız eki haritada görülen koruma alanı sınırlarının uygun olduğuna, kültür varlığının korunmasına yönelik hazırlanacak rölöve, restitüsyon ve restorasyon projelerinin kuruluma sunulmasına karar verildi.

TAŞINMAZ KÜLTÜR VARLIĞI TESCİL VE KORUMA ALANI HARİTASI

İL: MERSİN

İLÇE : BOZYAZI

MAHALLE: KALEDİBİ

KÜLTÜR VARLIĞI ADA/PARSEL: 561/1848

KORUMA ALANI ADA/PARSEL: 561/1848, 561/1849

1846

YAPI KALINTISI KOORDİNATLARI(İTRF-UTM3DERECE)

NoktaNo	Y	X
Y1	502011.040	3996655.963
Y2	502011.625	3996649.214
Y3	502006.708	3996648.496
Y4	502005.632	3996655.203

KORUMA ALANI KOORDİNATLARI(İTRF-UTM3DERECE)

NoktaNo	Y	X
K1	501990.621	3996695.876
K2	502029.094	3996678.233
K3	502044.920	3996670.253
K4	502026.728	3996618.331
K5	502016.012	3996623.335
K6	502001.942	3996630.177
K7	502000.732	3996630.765
K8	501990.542	3996635.405
K9	501974.867	3996642.497
K10	501983.012	3996665.235
K11	501980.968	3996675.925
K12	501982.269	3996680.355
K13	501989.106	3996692.199

TESPİT EKİBİNİN ÖNERİSİ DOĞRULTUSUNDA
HAZIRLANMIŞTIR.

GÖSTERİM:

KORUMA ALANI SINIRI

YAPI KALINTISI

ADANA KÜLTÜR VARLIKLARINI 84

KORUMA BÖLGE KURULUNUN 27.05.2021

GÜN VE 13508...SAYILI KARAR EKİDİR

ADANA KÜLTÜR VARLIKLARINI KORUMA
BÖLGE KURULU ONAYI

BASKAN

BASKAN YRD.

ÜYE

ÜYE

ÜYE

ÜYE

ÜYE

ÜYE

ÜYE

MERYEM YALÇIN
HARİTA MÜHENDİSİ

AVRUPA KONSEYİ	DOĞAL VE KÜLTÜREL VARLIKLARI KORUMA ENVANTERİ DKVKE		ANIT	ENVANTER NO:	
TÜRKİYE	KÜLTÜR VARLIKLARI VE MÜZELER GENEL MÜDÜRLÜĞÜ		HARİTA NO:		
İL:MERSİN	İLÇESİ:Bozyazı	MAHALLE KÖY MEVKİİ:Kaledibi Mah.Maraş Mevkii	KORUMA DERECESİ	KORUMA GRUBU	
ADRES:	PAFTA: ADA: 561 PARSEL:1848	YAPAN: -		1.Grup Yapı x	2.Grup Yapı
ADI: Kaledibi Yapı Kalıntısı	YAPIM TARİHİ:	YAPTIRAN:	MİMARİ ÇAĞI:		
		KİTABE:	VAKFİYE:		

GENEL TANIMI: Mersin ili, Bozyazı ilçesi, Kaledibi Mahallesi, 561 ada 1848 parselde yer alan yapı kalıntısı moloz taş ve kireç harçla inşaa edilmiştir.

KORUMA DURUMU:	IYI	TAŞIYICI YAPI:	DIŞ YAPI:	ÜST YAPI:	İÇ YAPI:	SÜSLEME ELEMANI:	RUTUBET:	x	YOK
	ORTA							IZI VAR	
	KÖTÜ							ÖNEMLİ	

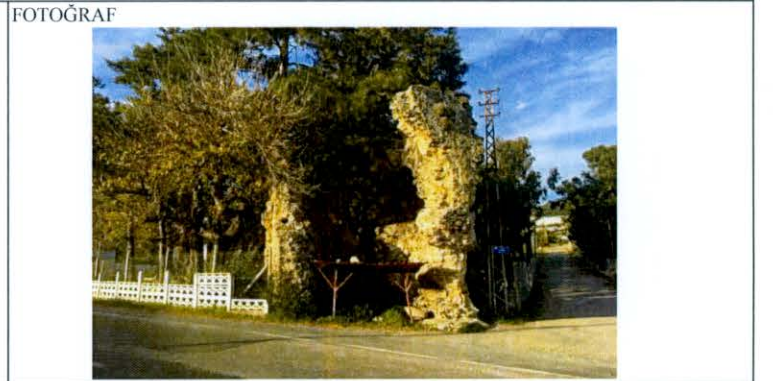
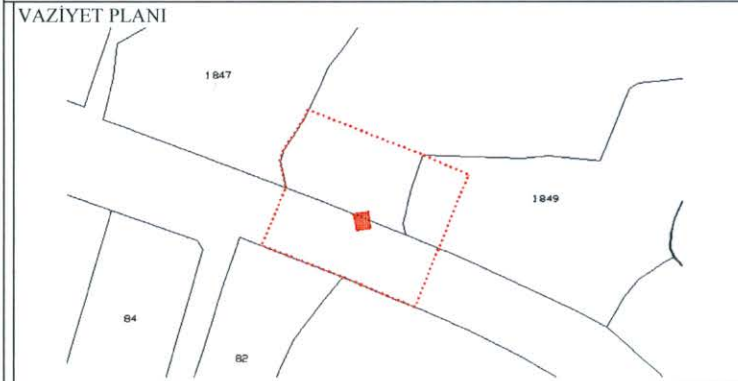

BUGÜNKÜ SAHİBİ:	BAKIMINDAN SORUMLU KURUM:
-----------------	---------------------------

YAPILAN ONARIMLAR:

AYRINTILI TANIM: Mersin-Antalya Karayolu ile 1013. sokak keşişim noktasında ve mezarlık alanının güneyinde yer alan yapı kalıntısı, moloz taş malzeme ve kireç harç ile inşaa edilmiş olup kagir yapının yüksek duvarları dikkati çekmektedir. İki katlı olduğu anlaşılan yapı kalıntısında üst örtüye geçiş elemanı pandandifin izlerinin görülmesi üst örtünün kubbe örtülü olduğu kanaatini kuvvetlendirmiştir. Büyük bir kısmı yıkılmış olan yapının fonksiyonunun ne olduğu anlaşılamamıştır. Ayrıca söz konusu yapının 12.yy da inşaa edildiğine dair literatürde; Antik Syke Kentinin yüksek tepelikli noktasına kurulmuş olan Softa Kalesinin güneyinde yamaç bitimi ve düzlerin başladığı noktada güncel karayolun üzerinde kısmen yıkılmış bir yapı kalıntısının tespit edildiğine dair bilgiler mevcuttur.

TEKNİK BİLGİLER:		
SU	ELEKTRİK	ISITMA

ORJİNAL KULLANIMI:

BUGÜNKÜ KULLANIMI:

ÖNERİLEN KULLANIM:

TESCİL KARARI:

HAZIRLAYANLAR:

Uğur Ömer UĞURLU
Şehit Plançısı

Ömer AVCIBAŞI
Arkeolog

YAYIN DİZİNİ:Tabula İmperi Byzantini. Band 5-1. s 421-423	EKLER:	ONAY:
---	--------	-------



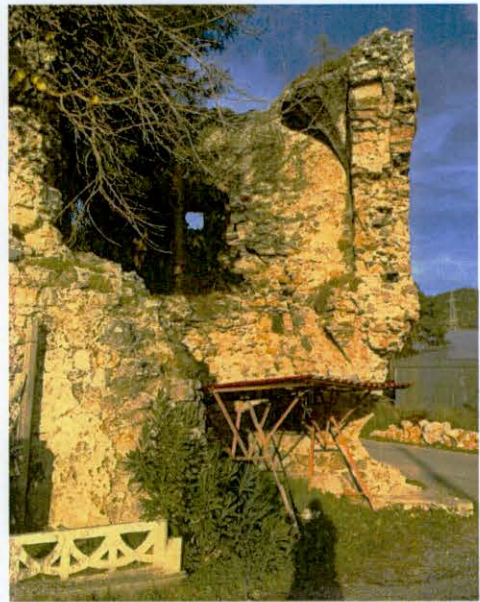
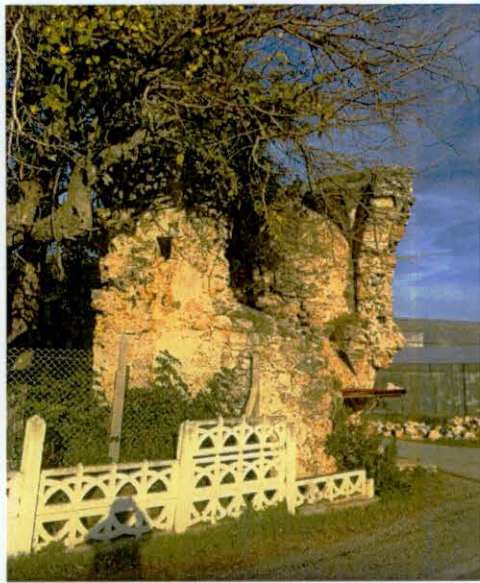

A U.U. *