

464

33.07.200

T.C.
KÜLTÜR VE TURİZM BAKANLIĞI
ADANA KÜLTÜR VARLIKLARINI KORUMA BÖLGE KURULU

KARAR

TOPLANTI TARİHİ VE NO:27.05.2021-424
KARAR TARİHİ VE NO :27.05.2021-13506

TOPLANTI YERİ
ADANA

Mersin İli, Bozyazı İlçesi sınırları içerisinde Çevre Düzeni Planı öngörülerini doğrultusunda, İlave ve Revizyon 1/5000 Ölçekli Nazım İmar Planı ve 1/1000 ölçekli Uygulama İmar Planı yapılması talebi kapsamında Gözsüzce Mahallesi, 269 nolu parselde tespit edilen yapı kalıntısının tesciline ilişkin; Mersin Büyükşehir Belediye Başkanlığının 01.10.2020 tarih ve 125221 sayılı yazısı, Bozyazı Tapu Müdürlüğünün 15.02.2021 tarih ve 464838 sayılı yazısı, Karayolları Genel Müdürlüğü, 5. Bölge Müdürlüğünün 02.03.2021 tarih ve 365639 sayılı yazısı, Enerji ve Tabii Kaynaklar Bakanlığının 09.03.2021 tarih ve 51884 sayılı yazısı, Mersin Büyükşehir Belediye Başkanlığının 26.03.2021 tarih ve 47701 sayılı yazısı, Devlet Su İşleri Genel Müdürlüğü, 6. Bölge Müdürlüğünün 26.04.2021 tarih ve 1146213 sayılı yazısı, Adana Kültür Varlıklarını Koruma Bölge Kurulu Müdürlüğü uzmanlarınca hazırlanan 05.04.2021 tarih ve 1289434 sayılı raporu ile 26.04.2021 tarih ve 1345726 sayılı ek raporu okundu, ekleri ve konunun işlem dosyası incelendi, yapılan görüşmeler sonucunda;

Mersin İli, Bozyazı İlçesi Gözsüzce Mahallesi, özel mülkiyete ait, 269 nolu parselde tespit edilen yapı kalıntısının, 2863 sayılı Yasa kapsamında korunması gerekli taşınmaz kültür varlığı özelliği taşıdığı Adana Kültür Varlıklarını Koruma Bölge Kurulu Müdürlüğü uzmanlarınca hazırlanan 05.04.2021 tarih ve 1289434 sayılı rapor ve 26.04.2021 tarih ve 1345726 sayılı ek rapordan anlaşıldığından tesciline, yapı grubunun 2. grup olarak belirlenmesine, kararımız eki haritada görülen koruma alanı sınırlarının uygun olduğuna, kültür varlığının korunmasına yönelik hazırlanacak rölöve, restitüsyon ve restorasyon projelerinin kurulumuza sunulmasına karar verildi.

AVRUPA KONSEYİ	DOĞAL VE KÜLTÜREL VARLIKLARI KORUMA ENVANTERİ DKVKE		ANIT	ENVANTER NO:	
TÜRKİYE	KÜLTÜR VARLIKLARI VE MÜZELER GENEL MÜDÜRLÜĞÜ		HARİTA NO:		
İL:MERSİN	İLÇESİ:Bozyazı	MAHALLE KÖY MEVKİİ:Gözsüzce Mah. Sırtlanalanı Mevkii		KORUMA GRUBU	
ADRES:	PAFTA: ADA: PARSEL:269	YAPAN: -		KORUMA DERECESİ	1.Grup Yapı 2.Grup Yapı x
ADI: Gözsüzce Yapı Kalıntısı	YAPIM TARİHİ:	YAPTIRAN:	MİMARİ ÇAĞI:	KİTABE:	
		KİTABE:	VAKFİYE:		

GENEL TANIMI: Mersin ili, Bozyazı ilçesi, Kaledibi Mahallesi, 561 ada 1848 parselde yer alan yapı kalıntısı moloz taş ve kireç harçla inşaa edilmiştir.

KORUMA DURUMU:	İYİ	TAŞIYICI YAPI:	DIŞ YAPI:	ÜST YAPI:	İÇ YAPI:	SÜSLEME ELEMANI:	RUTUBET:	YOK
	ORTA							İZİ VAR
	KÖTÜ							ÖNEMLİ

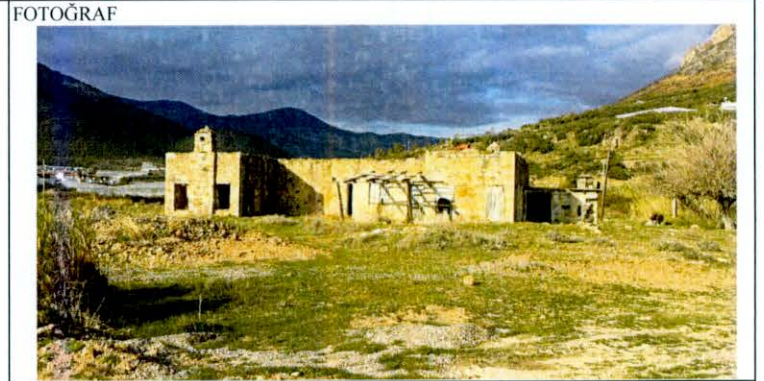

BUGÜNKÜ SAHİBİ:	BAKIMINDAN SORUMLU KURUM:
-----------------	---------------------------

YAPILAN ONARIMLAR:

AYRINTILI TANIM: Mersin ili, Bozyazı ilçesi, Gözsüzce Mahallesi 269 parselde yer alan yapı kalıntısı; U planlı olup, ana malzemesinde düzgün kesilmiş kesme taş kullanılan yapıda, yer yer moloz taşlarında kullanıldığı görülmektedir. Söz konusu yapıda özellikle 1900 yılların başlarında mimari yapılarda sıklıkla kullanılan dikdörtgen formlu pencere düzeni görülmektedir. Yapının iç mekanında iki adet ocak bulunmakta olup yapının çatı bölümünde ocakların bacaları halen ayakta durmaktadır. Yapının iç mekan üst örtüsünün ayakta kalan bölümünde ahşap düzenek kullanılmıştır.

TEKNİK BİLGİLER:

SU	ELEKTRİK	İSTİMA
----	----------	--------

ORJİNAL KULLANIMI:

BUGÜNKÜ KULLANIMI:

ÖNERİLEN KULLANIM:

TEESCİL KARARI:

HAZIRLAYANLAR:

Uğur Ömer UĞURLU
Şehir Plancısı

Ömer AVCIBAŞI
Arkeolog

Adana Kültür Varlıkları
Koruma Bölge Kurulunun
27.05.2021 gün 13506 sayılı
Karar Eklidir

Adana Kültür Varlıkları
Koruma Bölge Kurulu

Başkan *ADK*
Başkan Yrd. *ZH*
Üye *h*
Üye *x*
Üye *Q*

YAYIN DİZİNİ:	EKLER:	ONAY:
---------------	--------	-------



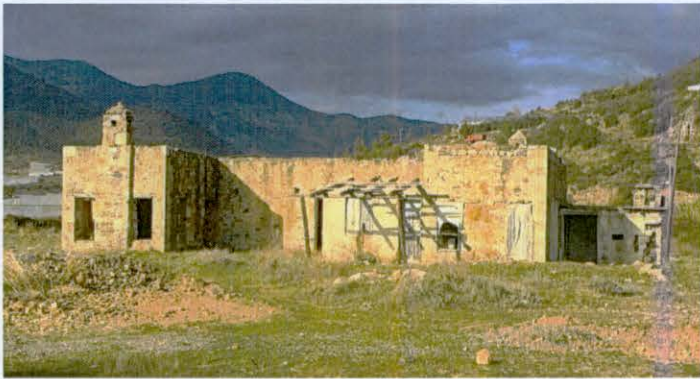

AA U.C.

