

3/29
HA

T.C.
KÜLTÜR VE TURİZM BAKANLIĞI
ADANA KÜLTÜR VARLIKLARINI KORUMA BÖLGE KURULU
KARAR

33.11.68

Toplantı Tarihi ve No : 27.05.2021 -424
Karar Tarihi ve No 27.05.2021 -13517

Toplantı Yeri
ADANA

Mersin İli, Toroslar İlçesi, Arpaçsakarlar Mahallesi sınırları içerisinde yer alan ve bir bölümü 1.derece arkeolojik sit alanı sınırları içerisinde kalan özel mülkiyete ait 223 ada 88 parselin sit sınırları dışında tespit edilen kültür varlıklarının sit alanı sınırları içerisine alınması kapsamında hazırlanan Revize tescil evraklarının Kurulda değerlendirilmesine ilişkin; Bölge Kurulu Müdürlüğü uzmanlarınca hazırlanan 18.03.2021 gün ve 1228891 sayılı rapor, Tescil sürecine görüş verilmesine yönelik Bölge Kurulu Müdürlüğünün 24.03.2021 gün ve 1250949 sayılı yazısı, Mersin İl Tarım ve Orman Müdürlüğünün 29.03.2021 gün ve 994219 sayılı, DSİ 6. Bölge Müdürlüğünün 02.04.2021 gün ve 1115302 sayılı, Toroslar Belediye Başkanlığının 05.04.2021 gün ve 12496 sayılı görüş yazıları, Kurulumuzun 28.03.2019 gün ve 11002 sayılı kararı okundu ekleri ve konunun işlem dosyası incelendi, yapılan görüşmeler sonucunda,

Mersin İli, Toroslar İlçesi, Arpaçsakarlar Mahallesi sınırları içerisinde yer alan ve bir bölümü 1.derece arkeolojik sit alanı sınırları içerisinde kalan özel mülkiyete ait 223 ada 88 parselin sit sınırları dışında tespit edilen kültür varlıklarının 2863 sayılı yasa kapsamında kaldığı Bölge Kurulu Müdürlüğü uzmanlarınca hazırlanan 18.03.2021 gün ve 1228891 sayılı rapor ve eklerinden anlaşıldığından 223 ada 88 ve 11 parsellerin bir bölümünü kapsayan kararımız eki 1/2000 ölçekli revize 1.derece arkeolojik sit haritasının uygun olduğuna karar verildi.

AVRUPA KONSEYİ	DOĞAL VE KÜLTÜREL VARLIKLARI KORUMA ENVANTERİ	D.K.V.K.E.	SİT				
T Ü R K İ Y E	KÜLTÜR VARLIKLARI VE MÜZELER GENEL MÜDÜRLÜĞÜ						
İLİ :	MERSİN	İLÇESİ :	TOROSLAR	MAHALLE KÖY VEYA MEVKİİ :	ARPAÇSAKARLAR	KADASTRO :	ADA: 223 PARSEL: 88-11
ADI	ARPAÇSAKARLAR NEKROPOL ALANI (REVİZE TESCİŞ FİŞİ)						
GENEL TANIM :							
Genel Tanım: Mersin İli, Toroslar İlçesi, Arpaçsakarlar Mah. 223 ada 88 ve 11 parselerde Mersin Müze Müdürlüğü uzmanlarınca tespit edilen kaya mezarları Adana Kültür Varlıklarını Koruma Bölge Kurulunun 28.03.2019 gün ve 11002 sayılı kararıyla tescil edilmiştir. Parselde öngörülen mülkiyet düzenlemeleri kapsamında yapılan incelemeler kapsamında tescil edilen alanın batısında kaçak kazı kapsamında ortaya çıkarılan yeni bir mezar tespit edilmiştir. 223 ada 88 parsel üzerinde yer alan söz konusu mezarın nekropol alanıyla ilişkili olduğu değerlendirilerek sit sınırlarının ve tescil evraklarının söz konusu mezarı da içine alacak şekilde revizesi hazırlanmıştır.							
<p style="text-align: right; color: blue;">Adana Kültür Varlıklarını Koruma Bölge Kurulunun 27.09.2021 gün 13517 sayılı Karar Ekidir</p>							
ŞİMDİKİ TEHLİKELER	: Kaçak Kazılar						
ŞİMDİKİ DURUM	: Bahçe olarak kullanılmaktadır.						
SİT POTANSİYELİ	: 1.derece arkeolojik sit alanı					KORUMA DERECESİ :	1.der.ar.sit
ŞİMDİKİ KORUMA	: Büyük Bölümü 1. derece arkeolojik sit kısmen korumasız.					HAZIRLAYANLAR :	
ÖNERİLEN KORUMA	: 1.derece arkeolojik sit alanı					Hüseyin AKILLI	Şehir Plancısı
YAYIN DİZİSİ	<p style="text-align: center; color: blue;">Adana Kültür Varlıklarını Koruma Bölge Kurulu Onayı.</p> <p>Başkan <i>ADU</i></p> <p>Başkan Yrd. <i>ADU</i></p> <p>Üye <i>D * Z</i></p> <p>Üye <i>Q * Z</i></p> <p>Üye <i>Q * Z</i></p> <p>Üye <i>Q * Z</i></p> <p>Üye <i>Q * Z</i></p>					İşıl PALALIOĞLU	Mimar
						Ali TOĞRAN	Arkeolog
GÖZLEMLER						KONTROL EDEN:	17.03.2021
						Amilam PAMFAL ÖZKAYA	
						G.M.E.E.A.Y.K. KARARLARI	
						NO. / 200...	/ 200...
						REVİZYON	/ 200...
						G.M.E.E.A.Y.K ONAYI	/ 200...

HARİTALAR, FOTOĞRAFLAR :

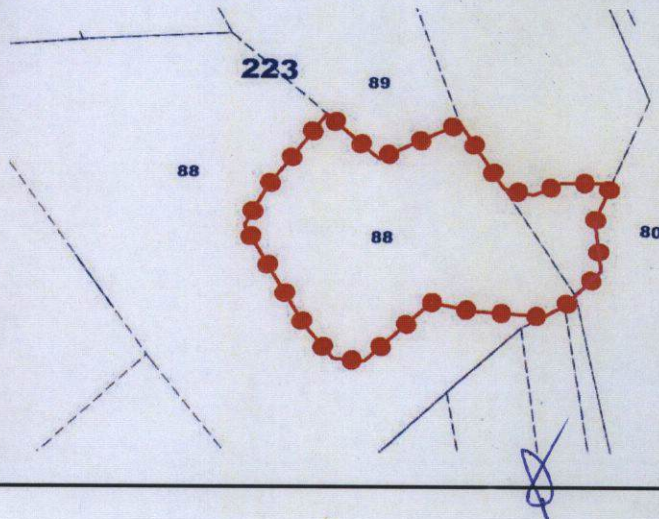

ARPAÇSAKARLAR KAYA MEZARLARI REVİZE SİT HARİTASI:

İLİ: MERSİN
İLÇESİ: TOROSLAR
MAH: ARPAÇSAKARLAR
ADA: 223
PARSEL: 88-11

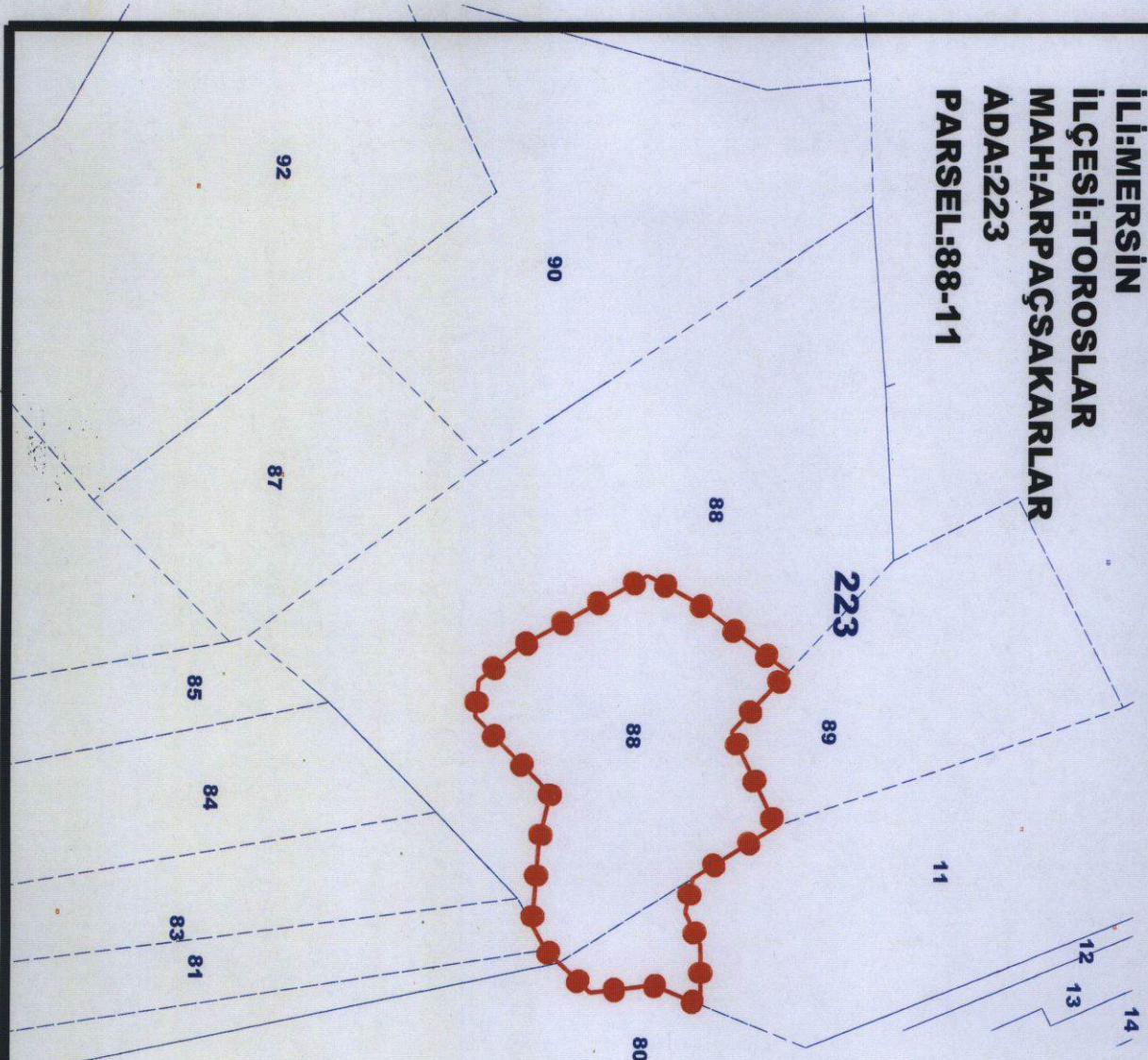

SİT SINIRI KÖŞE KOORDİNATLARI (3 DERİTİRF96-DEM:36)

Nokta No	Y	X
1	380753.893	4080782.870
2	380764.184	4080773.163
3	380771.983	4080765.825
4	380777.086	4080768.253
5	380800.196	4080779.246
6	380815.780	4080754.526
7	380826.051	4080752.139
8	380835.957	4080756.778
9	380853.681	4080756.856
10	380847.726	4080742.540
11	380850.019	4080723.631
12	380841.138	4080714.302
13	380837.288	4080710.274
14	380829.619	4080706.042
15	380822.255	4080706.799
16	380804.459	4080708.198
17	380790.654	4080711.413
18	380767.357	4080688.858
19	380756.518	4080689.917
20	380746.426	4080702.624
21	380725.384	4080740.521
22	380733.607	4080755.578
23	380743.096	4080768.179

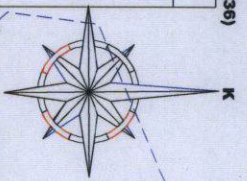

Ölçek: 1/2000

GÖSTERİM:

1. DERECE ARKEOLOJİK SİT SINIRI

ADANA KÜLTÜR VARLIKLARINI
KORUMA BÖLGE KURULUNUN 2705/2021
GÜN VE 1351R SAYILI KARAR EKİDİR

ADANA KÜLTÜR VARLIKLARINI KORUMA

BÖLGE KURULU ONAYI

BAŞKAN

BAŞKAN YRD.

ÖYE

ÖYE

ÖYE

ÖYE

ÖYE

ÖYE

ÖYE

ÖYE

HÜSEYİN AKILLI
ŞEHİR PLANCISI

ALİ TOĞRAN
ARKEOLOJİ

İŞİL PATLİHOĞLU
MİMAR