

T.C.
KÜLTÜR VE TURİZM BAKANLIĞI
Kayseri Kültür Varlıklarını Koruma Bölge Kurulu
KARAR

Toplantı no ve tarih: 274 - 27.02.2020
Karar no ve tarih : 4410 - 27.02.2020

Toplantı Yeri
KAYSERİ

Yozgat ili, Çekerek ilçesi, Bazlambaç Köyü, Savaştepesi mevkiinde bulunan mülkiyeti Maliye Hazinesine ait olan tapunun 207 ada, 1 nolu parselin bir kısmını kapsayan alan üzerinde Dr.Öğr.Üyesi Hacer SANCAKTAR Başkanlığında 24.06.2019-10.07.2019 tarihleri arasında gerçekleştirilen yüzey araştırması sonucu tespit edilen “**Savaştepesi Höyüğü**”nün I.derece Arkeolojik sit alanı olarak tescil edilmesi ve kaçak kazı çukurlarının kapatılması konusunun Koruma Bölge Kurulunda değerlendirilmesi istemine ilişkin, Yozgat Bozok Üniversitesi Rektörlüğü, Fen-Edebiyat Fakültesi Dekanlığının 09.10.2019 gün ve E.24446 yazısı, Kültür Varlıkları ve Müzeler Genel Müdürlüğünün, 09.01.2020 tarih ve E.28151 sayılı yazısı ve ekleri yüzey araştırması sonuç raporu, Koruma Bölge Kurulu Müdürlüğü uzmanlarının 24.12.2019 tarih ve 572081 sayılı yerinde inceleme raporu, konuya ilişkin Kültür ve Turizm Bakanlığı, Yatırım ve İşletmeler Genel Müdürlüğünün 08.01.2020 tarih, E.21261; Tarım ve Orman Bakanlığı, 9. Bölge Müdürlüğünün 08.01.2020 tarih, E.70113; Kayseri Çevre ve Şehircilik İl Müdürlüğünün, 27.12.2019 tarih, E.29257; Yozgat Çevre ve Şehircilik İl Müdürlüğünün, 07.01.2020 tarih, E.350; Yozgat İl Kültür ve Turizm Müdürlüğü, Müze Müdürlüğünün 31.12.2019 tarih, E.1090520; Tarım ve Orman Bakanlığı, DSİ 12. Bölge Müdürlüğünün 08.01.2020 tarih, 15974; Yozgat Valiliği, İl Tarım ve Orman Müdürlüğünün 26.12.2019 tarih, E.4040602 sayılı kurum görüş yazıları ile raportörünün 25.02.2020 tarih ve 96280 sayılı dosya inceleme raporu okundu, açıklamaları dinlendi, dosyasındaki bilgi ve belgeler incelendi, yapılan görüşme sonucunda;

Yozgat ili, Çekerek ilçesi, Bazlambaç Köyü, Savaştepesi mevkiinde bulunan mülkiyeti Maliye Hazinesine ait olan tapunun 207 ada, 1 nolu parselin bir kısmında kalan “**Savaştepesi Höyüğü**”nün 2863 sayılı Yasanın 6. Maddesi kapsamına giren özellikler taşıması nedeniyle kararımız eki 1/2000 ve 1/25000 ölçekli haritalarda işaretlendiği şekliyle I. Derece arkeolojik sit alanı olarak tescil edilmesine ve bu doğrultuda hazırlanan sit fişinin uygun olduğuna,

- Yozgat ili, Çekerek ilçesi, Bazlambaç Köyünde sit sınırlarının bir kısmının kaldığı tapunun 207 ada, 1 nolu parselin pafta, fen klasörü ve tapu kütüğü beyanlar hanesine “**bir kısmı I. Derece Arkeolojik sit alanıdır**” şerhinin ilgili Tapu ve Kadastro Müdürlüklerince 13.03.2012 tarih ve 28232 sayılı Resmi Gazetede yayımlanarak yürürlüğe giren “Korunması Gerekli Taşınmaz Kültür Varlıklarının ve Sitlerin Tespit ve Tescili Hakkında Yönetmelik” gereği verilmesine,
- Sit sınırları içerisinde Kültür ve Tabiat Varlıklarını Koruma Yüksek Kurulu’nun 05.11.1999 gün ve 658 sayılı ilke kararının I. derece arkeolojik sit alanlarına ilişkin 1. Maddesinde belirtilen Koruma ve Kullanma Koşullarının geçerli olduğuna,
- Sit alana ilişkin ilgili kurumlar tarafından süresi içinde Koruma Amaçlı İmar Planı hazırlanmasına,
- Kaçak kazı yapmak suretiyle 2863 sayılı Yasaya muhalefet edenler hakkında yasal işlem başlatılmasına; her ne kadar can ve mal güvenliği açısından tehlike arz etmese de sit alanının daha fazla tahribata uğramaması için kaçak kazı çukurlarının adli makamlarınca uygun görülmesi durumunda ilgili Müze Müdürlüğü denetiminde ilgili yerel yönetimlerce kapatılmasına, sit alanının korunmasına yönelik belli aralıklarla kolluk kuvvetlerince kontrolünün sağlanmasına, uygulama sonrasına ilişkin bilgi belgelerin Koruma Kurulu Müdürlüğüne bilgi amaçlı iletilmesi gerektiğine karar verildi.

ASLI GİBİDİR

AVRUPA KONSEYİ	DOĞAL VE KÜLTÜREL VARLIKLARI KORUMA ENVANTERİ	D.K.V.K.E	SİT	ENVANTER NO: 13
TÜRKİYE	KÜLTÜR VARLIKLARI VE MÜZELER GENEL MÜDÜRLÜĞÜ			HARİTA NO:
İLİ: YOZGAT	İLÇESİ: ÇEKEREK	MAHALLE KÖY: BAZLAMBAÇ KÖYÜ		KADASTRO:
		VEYA MEVKİİ : SAVAŞ TEPEŞİ MEVKİİ		PAFTA:
ADI: SAVAŞ TEPEŞİ HÖYÜĞÜ			ADA:207	PAREL: 1

GENEL TANIM: Yozgat İli, Çekerek İlçesi, Bazlambaç Köyü, Savaş Tepesi mevkiinde 207 ada, 1 nolu parsel üzerinde tespit edilen Höyük; Kırıkkale-Tokat yolunun 100 metre kuzeyinde, Bazlambaç köyünün yaklaşık olarak 2,5 km kuzeybatısında yer alır. Söz konu höyük yaklaşık olarak 110 metredir. Öneri höyük konik görünümünde ve etrafı tarım arazileri ile çevrili olup güneybatı yönünden karayolu geçmektedir. Höyük üzerinde zirve kısımlarında can ve mal güvenliği açısından tehlike arz etmediğini değerlendirdiğimiz ve geçmiş yıllarda açıldığını düşündüğümüz 6/7 adet kaçak kazı çukurlarına tesadüf edilmiştir. Kaçak kazı çukurları içerisinde kemik parçalarına ve seramik parçalarına tesadüf edilmiştir. Höyüğü üst konisinde ve alan üzerinde mimarı izlere ve çatı kremitlerine rastlanılmıştır. Höyük üzerinde bol miktarda Eski Tunç Çağı, Orta Tunç Çağı, Roma ve Doğu Roma dönemlerine ait seramik parçaları görülmüştür. Söz konusu höyüğün güney yamaçlarında muhtemelen toprak malzeme almak amacıyla açılmış iki adet alana rastlanılmıştır.

Kayseri Kültür Varlıklarının
Koruma Bölge Kurulunun
27-02-2020 gün ve 4410 Sayılı
karar ektidir.



ŞİMDİKİ TEHLİKELER KAÇAK KAZI VE TAHRİBAT

ŞİMDİKİ DURUM : Tarım arazileri içerisinde.

SİT POTANSİYELİ : I. ARKEOLOJİK SİT ALANI

KORUMA DERECEŞİ : I. (BİRİNCİ) DERECE ARKEOLOJİK SİT ALANI

ŞİMDİKİ KORUMA : KORUMASIZ

HAZIRLAYANLAR: 24/12/ 2019

Sezai ARIK Arkeolog

Recep TOK Harita Mühendisi

ÖNERİLEN KORUMA : 1/25000 Ölçekli harita üzerinde işaretli olduğu şekliyle Yozgat İli, Çekerek İlçesi, Bazlambaç Köyü, sınırları içerisinde Savaş Tepesi Mevkiinde bulunan Höyüğün I. DERECE ARKEOLOJİK SİT ALANI olarak tescili ve Kolluk kuvvetlerce güvenlik önemleri alınarak korunması

KONTROL EDEN: Fatih ÇAPAR 24/12/ 2019
Koruma Bölge Kurulu Müdürü

YAYIN DİZİŞİ :

K.K.V.K. B. K. KARARLARI

NO: TARİH:

NO: TARİH:

GÖZLEMLER :

REVİZYON

K.K.V.K.B.K. ONAYI : 27.2.2020

HARİTALAR, FOTOĞRAFLAR :

YOZGAT İLİ ÇEKEREK İLÇESİ BAZLAMBAÇ KÖYÜ
SAVAŞ TEPEŞİ HÖYÜĞÜ



SİT ALANI KOORDİNATLARI
3. DERECELİK ITRF KOORDİNAT

Nokta No	Y	X	Nokta No	Y	X
1	445001.11	444932.30	2	44537.35	4449515.05
2	445292.01	4449479.74	3	445317.22	4449448.98
3	445315.44	4449432.52	4	445315.93	4449419.98
4	445318.13	4449409.76	5	445322.00	4449391.80
5	445304.22	4449355.77	6	445328.01	4449325.73
6	445300.59	4449322.52	7	445380.45	4449319.81
7	445273.19	4449321.28	8	445380.45	4449319.81
8	445245.04	4449331.35	9	445351.12	4449331.12
9	445218.43	4449338.03	10	445231.24	4449333.55
10	445184.40	4449338.95	11	445143.56	4449338.18
11	445152.71	4449311.13	12	445129.52	4449443.44

I. DERECE ARKEOLOJİK SİT ALANI
SİT ALANINDA KALAN PARSEL

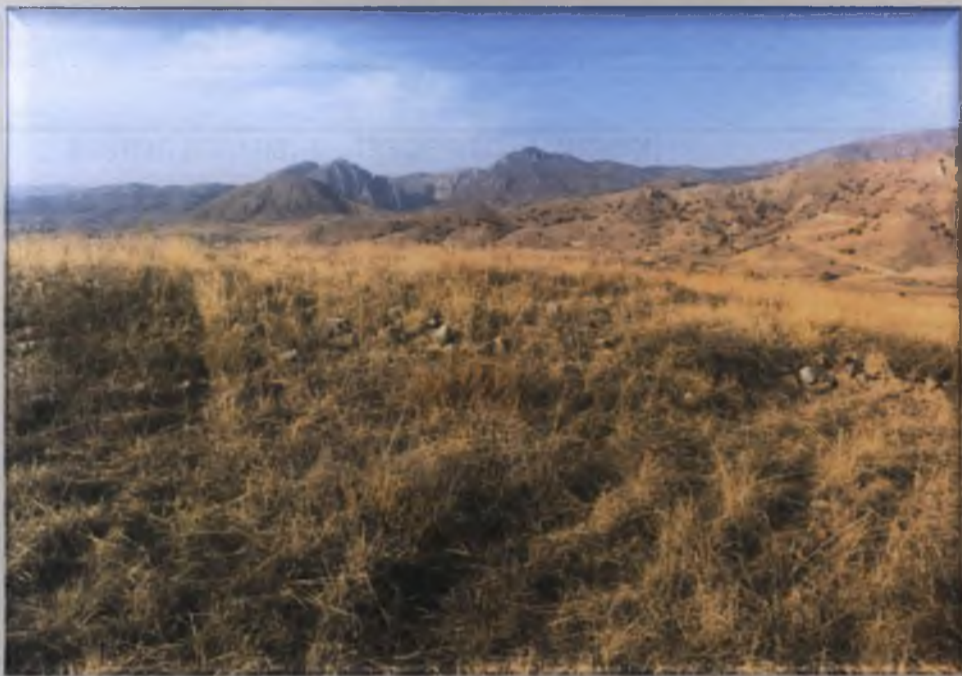

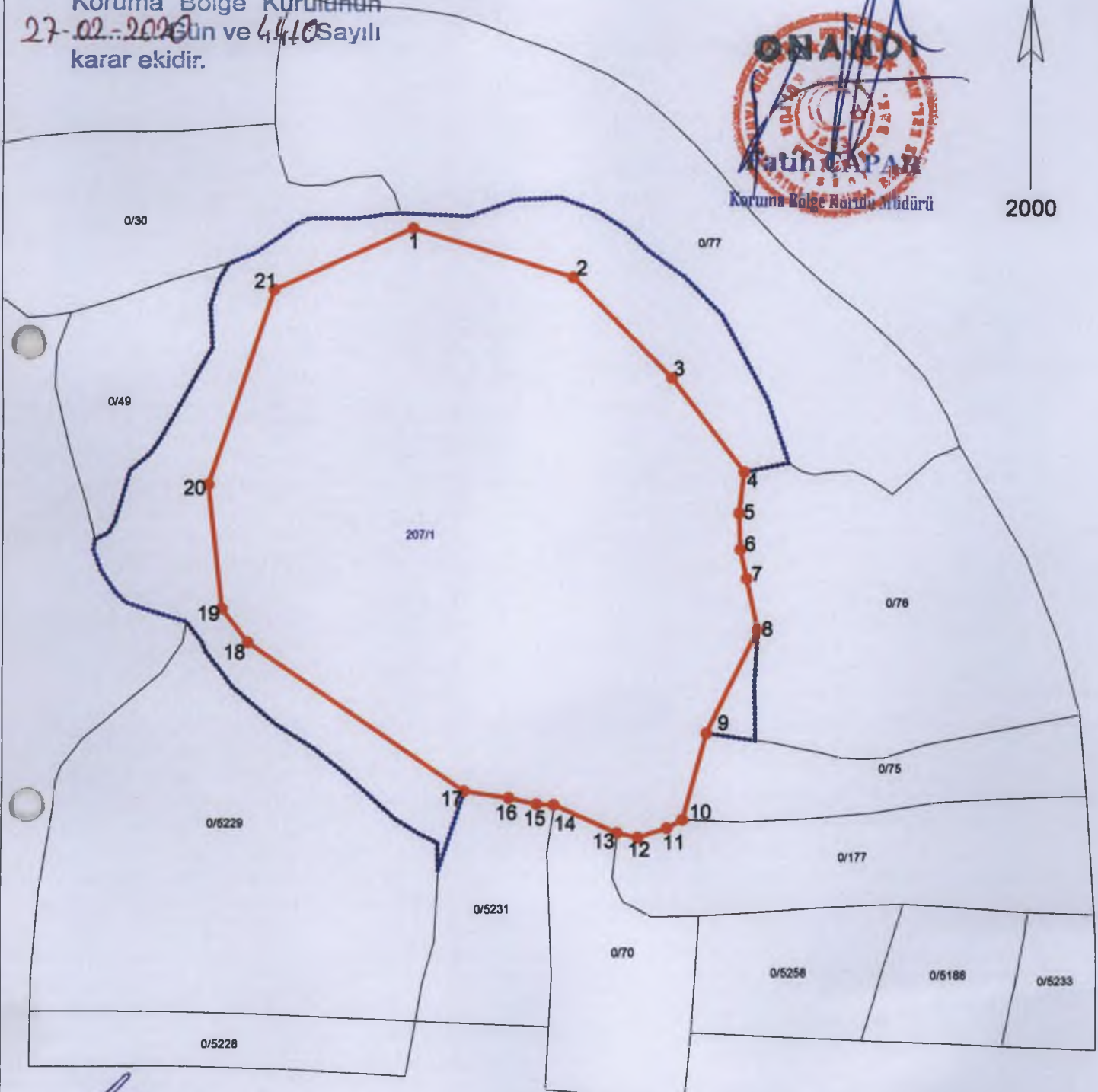

YOZGAT İLİ ÇEKEREK İLÇESİ BAZLAMBAÇ KÖYÜ SAVAŞ TEPEŞİ HÖYÜĞÜ

Kayseri Kültür Varlıklarının
Koruma Bölge Kurulunun
27-02-2020 Gün ve 4410 Sayılı
karar ekidir.

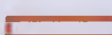

SİT ALANI KOORDİNATLARI 3 DERECELİK ITRF KOORDİNAT

Nokta No	Y	X	Nokta No	Y	X
1	445201.11	4449532.38	2	445257.35	4449515.05
3	445292.01	4449479.74	4	445317.22	4449448.98
5	445315.44	4449432.82	6	445315.93	4449419.98
7	445318.13	4449409.78	8	445322.00	4449391.80
9	445304.22	4449355.77	10	445298.01	4449325.73
11	445290.59	4449322.82	12	445280.45	4449319.81
13	445273.19	4449321.28	14	445251.12	4449331.12
15	445245.04	4449331.35	18	445235.24	4449333.55
17	445219.43	4449338.03	18	445143.58	4449388.18
19	445134.40	4449399.95	20	445129.82	4449443.44
21	445162.71	4449511.13			

 I. DERECE ARKEOLOJİK SİT ALANI
 SİT ALANINDA KALAN PARSEL

Handwritten signatures and initials in blue ink.

YOZGAT İLİ ÇEKEREK İLÇESİ BAZLAMBAÇ KÖYÜ SAVAS TEPEŞİ HÖYÜĐÜ

6 DERECELİK ED50 KOORDİNAT 3 DERECELİK ED50 KOORDİNAT

Nokta No	Y	X	Y2	X2
1	700673.71	4450401.83	445222.51	4449716.26
2	700730.51	4450386.41	445278.75	4449698.93
3	700766.34	4450352.28	445313.41	4449663.61
4	700792.65	4450320.40	445338.62	4449630.86
5	700791.36	4450305.98	445336.84	4449616.49
6	700792.27	4450293.37	445337.33	4449603.86
7	700794.82	4450283.22	445339.53	4449593.63
8	700799.29	4450265.41	445343.40	4449575.68
9	700782.74	4450228.79	445325.62	4449539.65
10	700775.54	4450198.49	445317.41	4449509.60
11	700770.22	4450195.40	445311.99	4449506.69
12	700760.20	4450191.84	445301.85	4449503.48
13	700752.89	4450193.27	445294.59	4449505.15
14	700730.50	4450202.36	445272.53	4449514.99
15	700724.42	4450202.39	445266.44	4449515.22
16	700714.54	4450204.25	445256.64	4449517.42
17	700698.66	4450206.20	445240.83	4449519.90
18	700621.06	4450255.76	445164.96	4449572.05
19	700611.51	4450267.22	445155.80	4449583.83
20	700605.47	4450310.53	445151.22	4449627.32
21	700626.06	4450378.95	445174.11	4449695.00

I. DERECE ARKEOLOJİK SİT ALANI