

212610

01.12.537

T.C.
KÜLTÜR VE TURİZM BAKANLIĞI
ADANA KÜLTÜR VARLIKLARINI KORUMA BÖLGE KURULU

KARAR

TOPLANTI TARİHİ VE NO: 29.06.2021- 427
KARAR TARİHİ VE NO : 29.06.2021- 13562

TOPLANTI YERİ
ADANA

Adana İli, Yumurtalık İlçesi, Ayas Mahallesi, Ayas Antik Kenti 3. Derece arkeolojik sit alanı içerisinde yer alan, özel mülkiyete ait 143 ada, 13 nolu parselin 1. Derece arkeolojik sit alanı olarak tescil edilmesi istemine ilişkin; T.C. Adana Valiliği İl Kültür ve Turizm Müdürlüğü'nün 30.09.2020 gün ve 723059 sayılı yazısı, Adana Kültür Varlıklarını Koruma Bölge Kurulunun 30.01.2020 gün ve 12123 sayılı kararı, Adana Kültür Varlıklarını Koruma Bölge Kurulu Müdürlüğü'nün 27.04.2021 gün ve 1348072 sayılı yazısı, T.C. Yumurtalık İlçe Belediyesi İmar ve Şehircilik Müdürlüğü'nün 10.06.2021 gün ve 374 sayılı yazısı. Kurul Müdürlüğü uzmanlarınca hazırlanmış 28.06.2021 gün ve 1492122 sayılı rapor, Nurcan KAYA'nın 11.06.2021 günlü başvurusu, okundu, ekleri ve konunun işlem dosyası incelendi, yapılan görüşmeler sonucunda;

Adana İli, Yumurtalık İlçesi, Ayas Mahallesi, Ayas Antik Kenti 3. Derece arkeolojik sit alanı içerisinde yer alan, özel mülkiyete ait 143 ada, 13 nolu parselin 2863 sayılı yasa kapsamında kaldığı anlaşıldığından **1. Derece arkeolojik sit alanı** olarak tesciline, tespit ekibince hazırlanmış sit fişi ve kararımız eki haritada gösterilen 1.derece arkeolojik sit sınırlarının uygun olduğuna, parselin ve parsel içerisindeki kültür varlıklarının durumu 28.06.2021 gün ve 1492122 sayılı rapordan net bir şekilde algılanabildiğinden kurulumuzca yerinde inceleme yapılmasına gerek olmadığına, parselde çıkan kültür varlıkları belgelenerek ilgisince hazırlatılacak bilgi-belgenin (çizim, fotoğraf vb.) kurulumuza iletilmesinden sonra sondajların Müzesi denetiminde kendi toprağıyla kapatılmasına, bu aşamada alanda can ve mal kaybını engelleyici, kültür varlıklarının tahribatını önleyici gerekli tedbirlerin ilgili idarelerce alınmasına ve sonucundan Bölge Kurulu Müdürlüğüne bilgi verilmesine karar verildi.

142/1

AYAS ANTİK KENTİ 1.DERECE ARKEOLOJİK SİT ALANI SINIRLARI

İLİ: ADANA

İLÇESİ: YUMURTALIK

MAHALLESİ/KÖYÜ: AYAS

ADA/PARSEL: 143/13



ÖLÇEK: 1/500

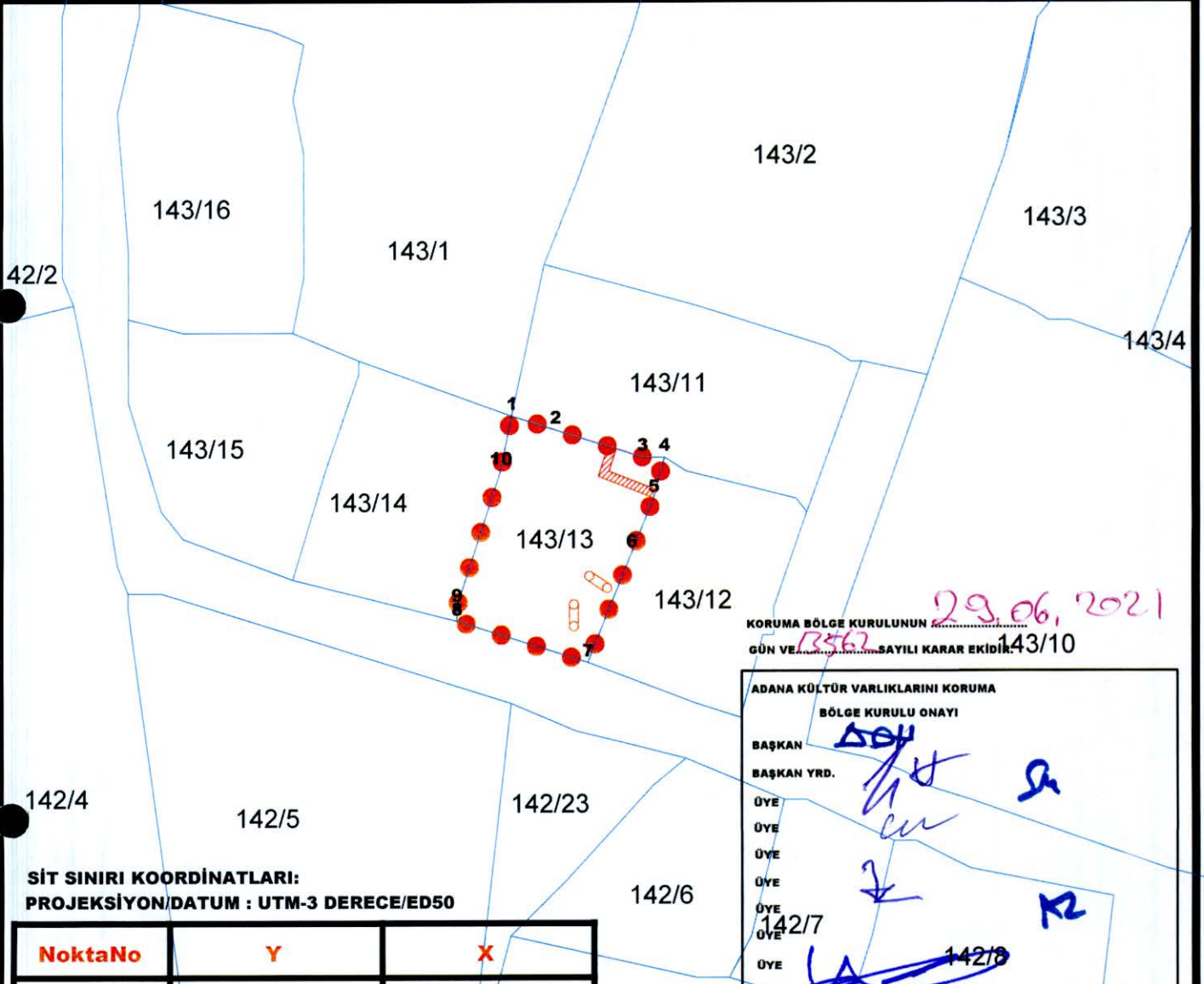

SİT SINIRI KOORDİNATLARI:

PROJEKSİYON/DATUM : UTM-3 DERECE/ED50

NoktaNo	Y	X
1	480974.568	4071005.411
2	480978.136	4071004.293
3	480985.274	4071002.058
4	480987.060	4071002.054
5	480986.159	4070998.727
6	480984.364	4070994.292
7	480980.773	4070985.422
8	480970.066	4070988.775
9	480970.069	4070989.885
10	480973.665	4071000.974

LEJAND



1. DERECE ARKEOLOJİK SİT ALAN SINIRI



DUVAR KALINTISI (Gösterim Semboliktir.)



SÜTUN KALINTISI (Gösterim Semboliktir.)

Tespit ekibinin önerisi doğrultusunda

tarafınca hazırlanmıştır.

Şule DEMİRKIRAN
142/18 ArkeologGerçek İnanç CUDAL
142/16 ArkeologSevim KİMİK
142/15 ArkeologMelike YAZGÖNÜL
142/9 Şehir Plancısı

HARİTALAR, FOTOĞRAFLAR

