

T.C.
KÜLTÜR VE TURİZM BAKANLIĞI
DİYARBAKIR KÜLTÜR VARLIKLARINI
KORUMA BÖLGE KURULU
KARAR

Toplantı Tarihi ve No :27.10.2021-337
Karar Tarihi ve No :27.10.2021-8794
Dosya No :56.02.7

Toplantı Yeri
DİYARBAKIR

Siirt İli, Eruh İlçesi, Çizmeli Köyü sınırları dahilinde bulunan, herhangi bir sit alanında yer almayan, mülkiyetinin bir kısmı maliye hazinesi olan 232 ada, 2 no.lu parsel ve bir kısmı özel mülkiyet olan 232 ada, 3 no.lu parselde kayıtlı, Zorava Değirmeninin tescil talebine ilişkin; Batman İl Kültür ve Turizm Müdürlüğü'nün 23.08.2021 tarih ve 1646524 sayılı yazısı ve eki olan Batman Müze Müdürlüğü'nün 20.08.2021 tarihli raporu, Zorava Kaya Mezarının tesciline yönelik kurum görüşlerinin istendiği Koruma Bölge Kurulu Müdürlüğünün 03.09.2021 tarih ve 1681125 sayılı yazısı, Diyarbakır Kültür Varlıklarını Koruma Bölge Kurulu Müdürlüğünün 03.09.2021 tarih ve 920624 sayılı uzman raporu okundu. Ekleri (rapor, fotoğraf, tescil fişi vb.) ve konuya ilişkin bilgi, belgeler incelendi. Yapılan görüşmeler sonunda;

Siirt İli, Eruh İlçesi, Çizmeli Köyü sınırları dahilinde bulunan, herhangi bir sit alanında yer almayan, mülkiyetinin bir kısmı maliye hazinesi olan 232 ada, 2 no.lu parsel ve bir kısmı özel mülkiyet olan 232 ada, 3 no.lu parselde kayıtlı, Zorava Değirmeni; 2863 sayılı Kanunun 6. maddesi ile Korunması Gerekli Taşınmaz Kültür Varlıklarının ve Sitlerin Tespit ve Tescili Hakkında Yönetmelik'in 4. Maddesinde belirtilen "Korunması Gerekli Taşınmaz Kültür Varlığı" niteliklerini gösterdiğinden, anılan Kanunun 7. maddesi kapsamında "Korunması Gerekli Taşınmaz Kültür Varlığı" olarak tesciline, yapı grubunun I.(birinci) Grup yapı olarak belirlenmesine, hazırlanan tescil fişinin uygun olduğuna;

-2863 sayılı Kanunun 8. Maddesi gereğince, ekli koordinatlı krokide belirtilen alanın Zorava Değirmeninin korunma alanı sınırları olarak belirlenmesine;

-13.03.2012 tarih ve 28232 sayılı Resmî Gazetede yayımlanarak yürürlüğe giren "Korunması Gerekli Taşınmaz Kültür Varlıklarının ve Sitlerin Tespit ve Tescili Hakkında Yönetmelik" gereği ilgili Tapu Müdürlüğünce 232 ada, 2,3 no.lu parsellerin tapu kütüklerinin beyanlar hanesine "Bir kısmı Korunması Gerekli I.(birinci) Grup Taşınmaz Kültür Varlığı ve Korunma Alanıdır" şerhinin, ifade edildiği şekilde konulmasına ve bu işlemlere ait bilgi-belgelerin Koruma Bölge Kurulu Müdürlüğüne iletilmesine;

- Zorava Değirmeni ve korunma alanı sınırları içerisinde yapılacak olan her türlü fiziki ve inşai (ifraz, tevhit, imar uygulaması dâhil) uygulama öncesinde Koruma Bölge Kurulundan izin alınması gerektiğine karar verildi.

AVRUPA KONSEYİ	DOĞAL VE KÜLTÜREL VARLIKLARI KORUMA ENVANTERİ (D.K.V.K.E)	ANIT	ENVANTER NO:
TÜRKİYE	KÜLTÜR VARLIKLARI VE MÜZELER GENEL MÜDÜRLÜĞÜ		HARİTA NO:
İLİ: SİİRT	İLÇESİ: ERUH	MAHALLE/MEVKİ: ÇİZMELİ KÖYÜ	KORUMA DERECESESİ
SOKAK VE KAPI NO:		KADASTRO:PAFTA: ADA: 232 PARSEL: 2, 3	ANITSAL 1 2 3 ÇEVRESEL 1 2 3
ADI :ZORAVA DEĞİRMENİ	YAPTIRAN:	YAPAN:	MİMARİ ÇAĞI:
	YAPIM TARİHİ:	KİTABE:	VAKFIYE:
GENEL TANIM: Günümüzde kullanılmayıp metruk durumda olan değirmen, su değirmeni niteliğinde olup, öğütme bölümü ve su kulesi olmak üzere iki bölümden oluşmaktadır. Değirmenin Öğütme bölümü kuzeyde olup, doğu-batı yönde dikdörtgen planlıdır. Üst örtü sistemi tamamen yok olmuştur.			
KORUNMUŞLUK DURUMU: KÖTÜ	TAŞIYICI YAPI: KÖTÜ	CEPHE DURUMU: KÖTÜ	ÖRTÜ DURUMU: KÖTÜ
			İÇ YAPI DURUMU: KÖTÜ
			BEZEME DURUMU: KÖTÜ
			RUTUBET DURUMU:

VAZİYET PLANI:



FOTOĞRAF:



GÖZLEMLER:"Korunması Gerekli Taşınmaz Kültür Varlığıdır."

BUGÜNKÜ SAHİBİ: MALİYE HAZİNESİ, ÖZEL MÜLKİYET **BAKIMINDAN SORUMLU OLAN:**
YAPILAN ONARIMLAR:

AYRINTILI TANITIM: Günümüzde kullanılmayıp metruk durumda olan değirmen, değirmeni niteliğinde olup, öğütme bölümü ve su kulesi olmak üzere iki bölümden oluşmaktadır. Değirmenin Öğütme bölümü kuzeyde olup, doğu-batı yönde dikdörtgen planlıdır. Üst örtüsünün tamamı, cephe duvarlarının da büyük bölümü yıkılmış öğütme bölümünün iki odadan oluştuğu mevcut izlerden anlaşılmaktadır. Doğudaki öğütme bölümü, batıdaki odanın ise ambar-depo amaçlı kullanılmış olduğu tahmin edilmektedir. Değirmenin, değirmen çarkı günümüze ulaşamamıştır. Ancak ambar-depo olarak kullanılan kısımda değirmene ait bir tane öğütme taşı bulunmaktadır. Değirmen giriş kapısı batı cephede bulunmaktadır. Değirmenin öğütme bölümünün güneyde kısmına bitişik olan su yolu yaklaşık 5-6 metre uzunluğunda olup kare planlı su kulesi ile bağlantılıdır. Su kulesinin suyun değirmene döküldüğü üst kısmı ve kulenin iç bölümleri yuvarlak formludur. Değirmene suyu ulaştırılan su arki ya da su oluğuna ait herhangi bir kalıntı ya da iz rastlanılmamıştır. Genel olarak moloz taş ve kaba yonu kalker taşınla inşa edilmiş olan değirmende herhangi bir süsleme unsuru bulunmamaktadır. Su kulesi içi yıkılmış olan kısımlara ait molozlarla dolmuştur. Öğütme bölümünün kuzey duvarı alt kısmında çarkı döndüren suyun tahliye edildiği bir kemer açıklığı bulunmaktadır.

TEKNİK BİLGİLER:	ISITMA SİSTEMİ:	
	KANALİZASYON:	
	SU:	
	ELEKTRİK:	

ÖZGÜN KULLANIMI: DEĞİRMEN
BUGÜNKÜ KULLANIMI: DEĞİRMEN
ÖNERİLEN KULLANIMI: DEĞİRMEN

HAZIRLAYANLAR:
Erdal DEMİR (Uzman) *E. Demir*
Ahmet DEMİR (Arkeolog) *A. Demir*
Hüseyin GÜLER (Arkeolog) *H. Güler*
13.09.2021

KONTROL EDEN:
Mehriban KARAAŞLAN
Bölge Kurulu Müdürü

YAYIN DİZİNİ:

- 1-
 - 2-
 - 3-
 - 4-
- 27.10.2021 tarih ve 8794

EKLER:	
RABİT	
FOTOĞRAF	
RÖLÖVE PROJESİ	
RESTORASYON PROJESİ	
HARİTA	
KROKİ	
KİTABE	
VAKFIYE	

TESCİL KARAR NO:
KARAR TARİHİ:

REVİZYON:
A. Bayal

İli
İlçesi
Mah/Köy
Alan

ERÜH
ÇİZMELİ
ÇİZMELİ DEĞİRMENİ VE KORUNMA ALANI

Ada/Parsel : 232/2, 232/3

27.10.2021 8.794

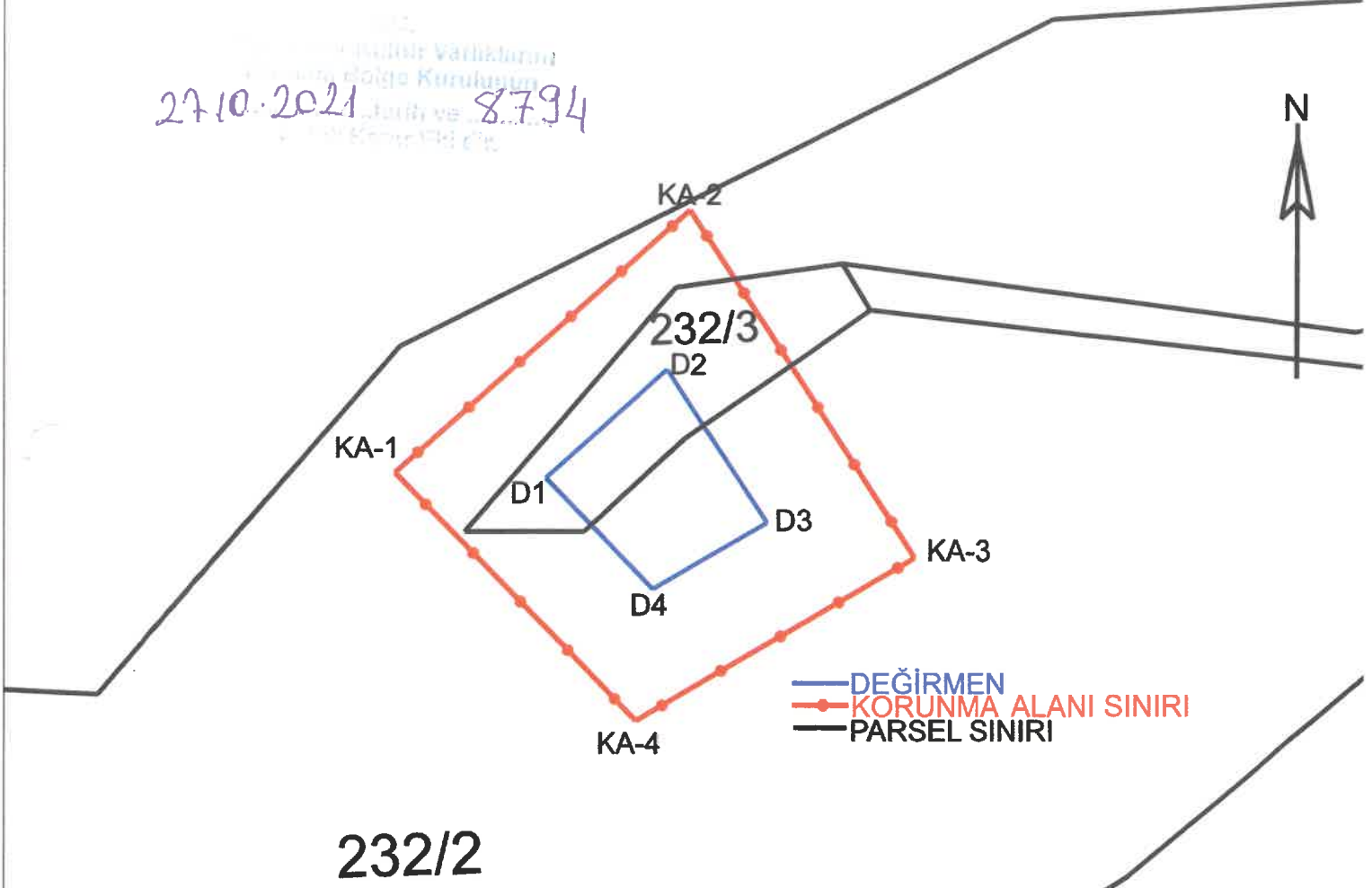

ED50-3-42 KOOR.

Nokta No	Y	X
D1	515436.213	4186555.413
D2	515447.982	4186565.790
D3	515457.455	4186551.092
D4	515446.657	4186544.744
KA-1	515421.871	4186555.948
KA-2	515450.061	4186581.016
KA-3	515471.500	4186547.753
KA-4	515444.950	4186532.144

ED50-6-45 KOOR.

Nokta No	Y	X
D1	251325.000	4188626.000
D2	251337.000	4188636.000
D3	251346.000	4188621.000
D4	251335.000	4188615.000
KA-1	251310.578	4188626.998
KA-2	251339.568	4188651.157
KA-3	251359.936	4188617.210
KA-4	251332.888	4188602.457



Mehmet ÖZKAYA
Harita Mühendisi

Handwritten signatures and initials in blue ink.