

**T.C.**  
**KÜLTÜR VE TURİZM BAKANLIĞI**  
**DİYARBAKIR KÜLTÜR VARLIKLARINI**  
**KORUMA BÖLGE KURULU**  
**KARAR**

**Tarihi ve No.** : 27.10.2021-337  
**Karar Tarihi ve No.** : 27.10.2021-8818  
**Dosya No** : 73.03.45

**Toplantı Yeri**  
**DİYARBAKIR**

Şırnak İli, Güçlükönak İlçesi, Fındık Beldesi, Karşıyaka Mahallesi sınırları içerisinde mülkiyeti Maliye Hazinesine ait orman vasıflı 103 ada, 1 parselde yer alan “Şikefta Aşe Sılava Kaya Oyma Mekanı” nın tescil talebine ilişkin; Şırnak İl Kültür ve Turizm Müdürlüğü’nün 11.03.2021 tarih ve 1210091 sayılı yazısı ve ekleri, Mardin İl Kültür ve Turizm Müdürlüğü’nün 16.03.2021 tarih ve 1222284 sayılı yazısı ve ekleri, ilgili kurum görüşlerinin istendiği Diyarbakır Kültür Varlıklarını Koruma Bölge Kurulu Müdürlüğü’nün 30.06.2021 tarih ve 1500502 sayılı yazısı ve eki, istenen kurum görüşlerinin iletildiği; Çevre ve Şehircilik Bakanlığı, Çevresel Etki Değerlendirmesi, İzin ve Denetim Genel Müdürlüğü’nün 07.07.2021 tarih ve 1284354 sayılı yazısı, DSİ 10. Bölge Müdürlüğü’nün 13.07.2021 tarih ve 1404355 sayılı yazısı, Van Çevre ve Şehircilik İl Müdürlüğü’nün 28.07.2021 tarih ve 1383062 sayılı yazısı, Enerji ve Tabii Kaynaklar Bakanlığı’nın 14.07.2021 tarih ve 2021222816 sayılı yazısı, Karayolları 9. Bölge Müdürlüğü’nün 30.07.2021 tarih ve 511880 sayılı yazısı, İller Bankası Anonim Şirketi, Mekansal Planlama Daire Başkanlığının 18.08.2021 tarih ve 28967 sayılı yazısı, Diyarbakır Kültür Varlıklarını Koruma Bölge Kurulu Müdürlüğü’nün 30.06.2021 tarih ve 1500438 sayılı yazısı ile istenen kadastro bilgilerinin iletildiği, Şırnak Kadastro Müdürlüğü’nün 02.07.2021 tarih ve 1825424 sayılı yazısı ve eki ile Diyarbakır Kültür Varlıklarını Koruma Bölge Kurulu Müdürlüğü’nün 29.06.2021 tarih ve E.816343 sayılı uzman raporu, okundu. Ekleri (Tescil Fişi, Kadastral Harita) ile konuya ilişkin bilgi belgeler incelendi. Yapılan görüşmeler sonunda;

Şırnak İli, Güçlükönak İlçesi, Fındık Beldesi, Karşıyaka Mahallesi sınırları içerisinde mülkiyeti Maliye Hazinesine ait orman vasıflı 102 ada, 1 nolu parselde bulunan, herhangi bir sit alanında kalmayan, karar eki krokide koordinatlarla yeri belirtilen “Şikefta Aşe Sılava Kaya Oyma Mekanları” nın, 2863 sayılı Kanunun 6. maddesi ile Korunması Gerekli Taşınmaz Kültür Varlıklarının ve Sitlerin Tespit ve Tescili Hakkında Yönetmelik’in 4. Maddesinde belirtilen “Korunması Gerekli Taşınmaz Kültür Varlığı” niteliklerini gösterdiğinden, anılan Kanunun 7. maddesi kapsamında “Korunması Gerekli Taşınmaz Kültür Varlığı” olarak tesciline, yapı grubunun I.(birinci) Grup yapı olarak belirlenmesine, hazırlanan tescil fişinin uygun olduğuna;

-2863 sayılı Kanunun 8. Maddesi gereğince, Fındık Beldesi, Karşıyaka Mahallesi, tapulama harici alanda bulunan “Şikefta Aşe Sılava Kaya Oyma Mekanları” nın korunma alanının ekli koordinatlı krokide işaretlendiği şekilde belirlenmesine,

-13.03.2012 tarih ve 28232 Resmi Gazetede yayımlanarak yürürlüğe giren “Korunması Gerekli Taşınmaz Kültür Varlıklarının ve Sitlerin Tespit ve Tescili Hakkında Yönetmelik” gereği, ilgili Tapu Müdürlüğüne Şırnak İli, Güçlükönak İlçesi, Fındık Beldesi, Cumhuriyet Mahallesi sınırları içinde, Maliye Hazinesine ait orman vasıflı 103 ada 1 nolu parselin tapu kütüğü beyanlar hanesine “Bir Kısmı Korunması Gerekli I. Grup Taşınmaz Kültür Varlığı ve Korunma Alanıdır” şerhinin bırakılmasına ve işlem sonucuna ilişkin bilgi, belgelerin Diyarbakır Kültür Varlıklarını Koruma Bölge Kurulu Müdürlüğüne iletilmesine;

-“Şikefta Aşe Sılava Kaya Oyma Mekanları” nın korunma alanı sınırları içerisinde yapılacak olan her türlü fiziki ve inşai (ifraz, tevhit, imar uygulaması dâhil) uygulama öncesinde Diyarbakır Kültür Varlıklarını Koruma Bölge Kurulundan izin alınması gerektiğine karar verildi.

AVRUPA KONSEYİ	DOĞAL VE KÜLTÜREL VARLIKLARI KORUMA ENVANTERİ (D.K.V.K.E)	ANIT	ENVANTER NO:		
T Ü R K İ Y E	KÜLTÜR VARLIKLARI VE MÜZELER GENEL MÜDÜRLÜĞÜ		HARİTA NO:		
İLİ: ŞIRNAK	İLÇESİ: GÜÇLÜKONAK	MAHALLE/KÖY: FINDIK-CUMHURİYET	KORUMA DERECESİ	ANITSAL	1 2 3
SOKAK VE KAPI NO:	KADASTRO: ADA: 103 PARSEL: 1		ÇEVRESEL	1 2 3	
ADI : ŞIKEFTA AŞE SILAVE KAYA OYMA MEKANI	YAPTIRAN:	YAPAN:	MİMARİ ÇAĞI:		
	YAPIM TARİHİ:	KİTABE:	VAKFİYE:		

GENEL TANIM: Güçlükönak İlçesi'nin yaklaşık 6 km. kuzeydoğusunda, Fındık Beldesinin 1.5 km. güneybatısında yer almaktadır.

KORUNMUŞLUK DURUMU: kötü	TAŞIYICI YAPI: kötü	CEPHE DURUMU: kötü	ÖRTÜ DURUMU: kötü	İÇ YAPI DURUMU: kötü	BEZEME DURUMU: -	RUTUBET DURUMU:-
--------------------------	---------------------	--------------------	-------------------	----------------------	------------------	------------------

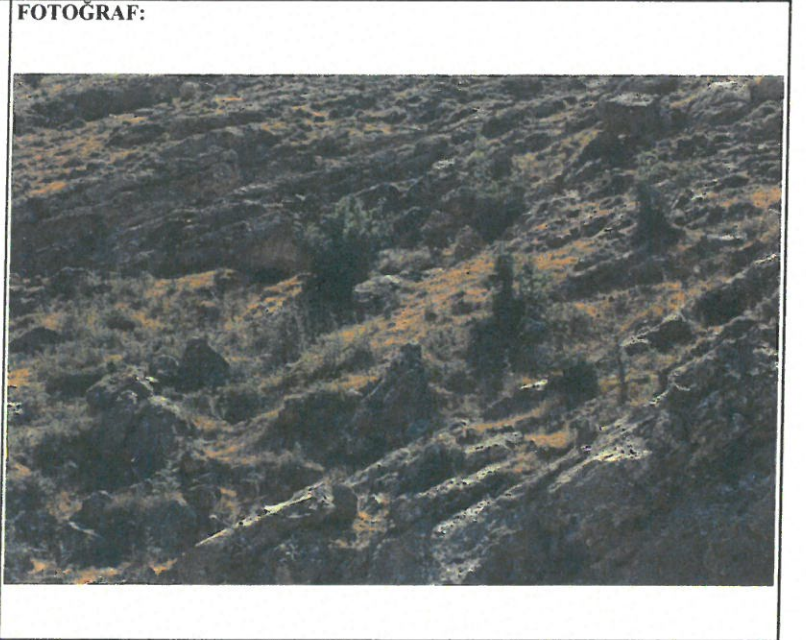
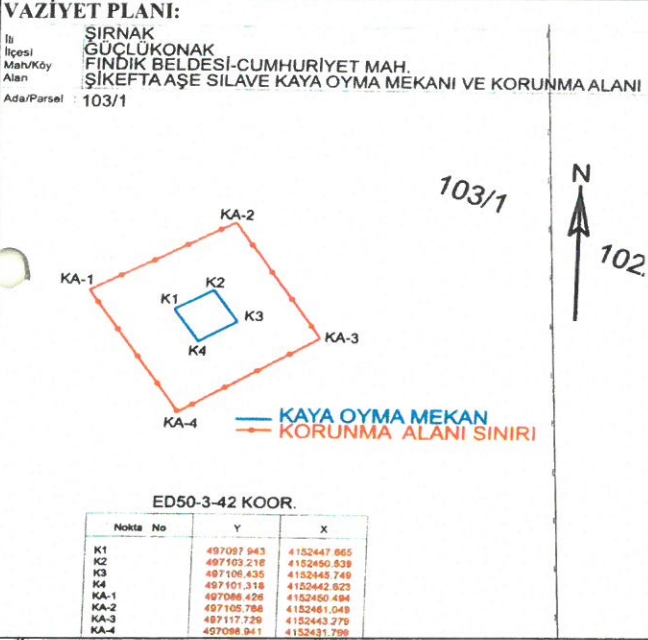

GÖZLEMLER:

BUGÜNKÜ SAHİBİ: Özel Mülkiyet	BAKIMINDAN SORUMLU OLAN:
-------------------------------	--------------------------

YAPILAN ONARIMLAR:

AYRINTILI TANITIM: Şikefta Aşe Silave Kaya Oyma Mekanı; Güçlükönak İlçesi'nin yaklaşık 6 km. kuzeydoğusunda, Fındık Beldesinin 1.5 km. güneybatısında yer almaktadır. Doğu-Batı doğrultusunda uzanan yaklaşık 30 m uzunluğunda ve 1.65 m yüksekliğinde olduğu görülmüştür.

TEKNİK BİLGİLER:	ISITMA SİSTEMİ:	
	KANALİZASYON:	
	SU:	
	ELEKTRİK:	

ÖZGÜN KULLANIMI: Kaya Oyma Mekan

BUGÜNKÜ KULLANIMI: (Kullanılmıyor)

ÖNERİLEN KULLANIMI: Kaya Oyma Mekan

HAZIRLAYANLAR:

Yılmaz ERGİ (Arkeolog)

Hüseyin GÜLER (Arkeolog)

Ahmet DEMİR (Arkeolog)

04.10.2021

KONTROL EDEN:

Mehriban KARAASLAN  
Bölge Kurulu Müdürü



Diyarbakır Kültür Varlıkları  
Koruma Bölge Kurulunun  
27.10.2021 tarih ve 8818  
Sayılı Kararı Eki'dir.

YAYIN DİZİNİ :

- 1-
- 2-
- 3-
- 4-

EKLER :

RAPOR X

FOTOĞRAF X

HARİTA X

KROKİ X

KİTABE

VAKFİYE

TESCİL :

KARAR NO :

KARAR TARİHİ :

*W. Bayal*  
*Arif*



İli  
İlçesi  
Mah/Köy  
Alan

ŞIRNAK  
GÜÇLÜKONAK  
FINDIK BELDESİ-CUMHURİYET MAH.  
ŞİKEFTA AŞE SILAVE KAYA OYMA MEKANI VE KORUNMA ALANI

Ada/Parsel : 103/1

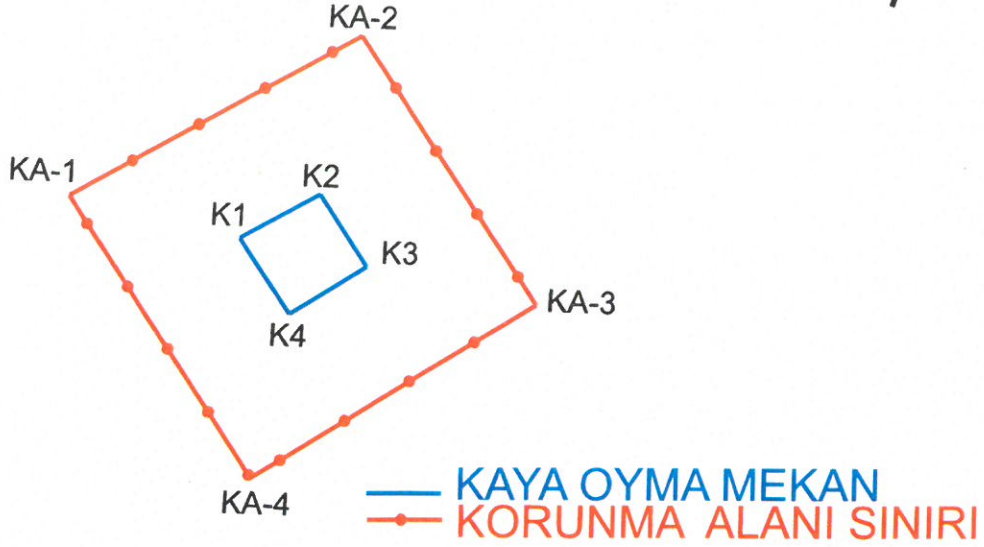

ED50-3-42 KOOR.

Nokta No	Y	X
K1	497097.943	4152447.665
K2	497103.216	4152450.539
K3	497106.435	4152445.749
K4	497101.318	4152442.623
KA-1	497086.426	4152450.494
KA-2	497105.788	4152461.049
KA-3	497117.729	4152443.279
KA-4	497098.941	4152431.799

ED50-6-39 KOOR.

Nokta No	Y	X
K1	762299.759	4154923.232
K2	762304.940	4154926.275
K3	762308.312	4154921.588
K4	762303.295	4154918.298
KA-1	762288.153	4154925.694
KA-2	762307.177	4154936.866
KA-3	762319.684	4154919.478
KA-4	762301.264	4154907.400



Diyarbakir Kültür Varlıkları  
Koruma Bölge Kurulunun  
27.10.2021... tarih ve 8818..  
Sayılı Karar Eki dir.

*(Handwritten signature)*  
Mehmet ÖZKAYA  
Harita Mühendisi