



T.C.

**KÜLTÜR VE TURİZM BAKANLIĞI**  
**İZMİR 2 NUMARALI KÜLTÜR VARLIKLARINI**  
**KORUMA BÖLGE KURULU**  
**KARAR**

TOPLANTI TARİHİ VE NO : 13.10.2021-585

**45.07/1073**

KARAR TARİHİ VE NO : 13.10.2021-15185

Toplantı Yeri  
İZMİR

Manisa ili, Salihli ilçesi Mevlütlü Mahallesi sınırları içerisinde Şahıs Mülkiyetinde yer alan 112 ada 73 ve 89 parsel numaralı taşınmazların bir bölümü üzerinde Kurul Müdürlüğü uzmanlarınca yapılan çalışma neticesinde tespiti yapılan tümülüsün Arkeolojik sit potansiyeli taşıdığına ilişkin İzmir 2 Numaralı Kültür Varlıklarını Koruma Bölge Kurulu Müdürlüğünün 26.08.2021 tarihli ve 1658610 sayılı yazısı ve eki kurum görüşü haritası; 2863 sayılı Kanunun 7. Maddesi gereği iletilen kurum görüşleri; Kurul Müdürlüğü uzmanlarınca hazırlanan 12.10.2021 tarihli ve 988017 sayı ile kayıtlı rapor okundu, ekleri incelendi, yapılan görüşmeler sonunda;

Manisa ili, Salihli ilçesi Mevlütlü Mahallesi sınırları içerisinde Şahıs Mülkiyetinde yer alan 112 ada 73 ve 89 parsel numaralı taşınmazların bir bölümü üzerine yer alan tümülüsün kararımız eki 1/5000 ölçekli paftada işaretlenen şekli ve “*Mevlütlü Taşlıtarla Tümülüsü*” adı ile I (birinci) Derece Arkeolojik sit olarak tescil edilmesine, ekli tescil fişinin uygun olduğuna, karar verildi.

T.C.  
KÜLTÜR VE TURİZM BAKANLIĞI  
İZMİR 2 NUMARALI KÜLTÜR  
VARLIKLARINI KORUMA BÖLGE  
KURULU MÜDÜRLÜĞÜ



MANİSA, SALIHLI, MEVLÜTLÜ MAHALLESİ ÖLÇEK: 1/5000

: I.(BİRİNCİ) DERECE ARKEOLOJİK SİT SINIRI

Kadastral duruma ilişkin son durumun ilgili Kadastro biriminden alınması gereklidir.

ITRF 27-3 KOORDİNATLARIDIR.

Nokta No	Y	X
1	616992.204	4261373.416
2	617001.603	4261370.897
3	617008.484	4261364.017
4	617011.002	4261354.618
5	617008.484	4261345.219
6	617001.603	4261338.338
7	616992.204	4261335.819
8	616982.805	4261338.338
9	616975.925	4261345.218
10	616973.406	4261354.617
11	616975.925	4261364.016
12	616982.805	4261370.897

AVRUPA KONSEYİ	KÜLTÜREL VARLIKLARI KORUMA ENVANTERİ	K.V.K.E.	S i T	ENVANTER NO	4 5 . 0 7 / 1 0 7 3	
T Ü R K İ Y E	KÜLTÜR VARLIKLARI VE MÜZELER GENEL MÜDÜRLÜĞÜ			HARİTA NO		
İli : Manisa	İLÇESİ : Salihli	MAHALLE - KÖY VEYA MEVKİİ: Mevlütlü Mahallesi Taşlıtarla MEvkii	KADASTRO PAFTA :	ADA	PARSEL	
ADI : Mevlütlü Taşlıtarla Tümülsü					112	73 ve 89 parsellerin bir bölümü
GENEL TANIM : Mevlütlü Mahallesi yerleşik alanının hemen kuzeyinde yer aldığı aynı parsel üzerinde yer alan konut yapısının kısmen tümülsü tahrip ettiği tespit edilmiştir. kuzey bölümü ekili tarım arazisidir.						
ŞİMDİKİ TEHLİKELER :	Kaçak Kazılar – Tarımsal Faaliyetler					
ŞİMDİKİ DURUM	Tarla					
ŞİT POTANSİYELİ	I (birinci) Derece Arkeolojik sit					
ŞİMDİKİ KORUMA	Yok.					
ÖNERİLEN KORUMA :	ilgili yerel yönetim ve güvenlik birimince alanın sık sık kontrolünün yapılması ve yerel halkın konuya ilişkin bilgilendirilmesi korumaya ilişkin ivedilikle alınması gereken önlemlerdir.					
YAYIN DİZİSİ						
GÖZLEMLER :	Yaklaşık 2 m yüksekliğinde 25 m çapında korunmuştur. Tümülsü üzerinde yer yer zaman içinde kısmen dolan yüzeysel kaçak kazı çukurlarına rastlanılmış olmakla birlikte Tümülsü formunun oldukça iyi korunduğu göze çarpmaktadır. Tümülsün mezar odasına ulaşıldığına ilişkin bir veri gözlemlenmemiştir					
			KORUMA DERECESİ			
			HAZIRLAYANLAR .../.../2021 Tolga KOPARAL Arkeolog			
			Mehmet SELMAN ARI Kültür ve Turizm Uzmanı Şehir Plancısı			
			KONTROL EDEN			
			Deniz DURDU Müdür			
			KORUMA KURULU KARARLARI			
			REVİZYON			
			KORUMA KURULU ONAYI			

HARİTALAR

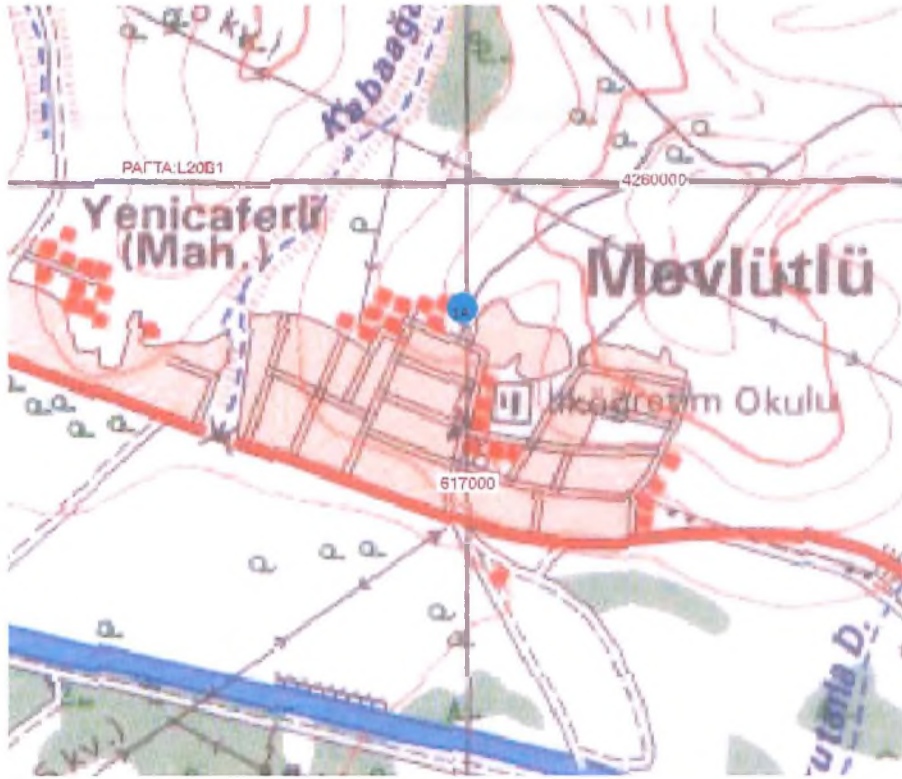

FOTOĞRAFLAR





**T.C.**

**KÜLTÜR VE TURİZM BAKANLIĞI**

**İzmir 2 Numaralı Kültür Varlıklarını**

**Koruma Bölge Kurulu**

**Müdürlüğü**

**İZMİR 2 NUMARALI  
KÜLTÜR VARLIKLARINI  
KORUMA BÖLGE KURULUNUN  
13.10.2021 TARİH VE 15185  
SAYILI KARARI EKİDİR**