

T.C.  
KÜLTÜR VE TURİZM BAKANLIĞI  
ESKİŞEHİR KÜLTÜR VARLIKLARINI KORUMA BÖLGE KURULU

**KARAR**

**Toplantı Tarih ve no:** 26.09.2019- 321  
**Karar Tarih ve no :** 26.09.2019-7955

**Toplantı Yeri**  
**ESKİŞEHİR**

Eskişehir İli, Beylikova İlçesi, Halilbağı Mahallesi'nde tespit edilen Küllüce Höyük öneri sit sınırları ve tescil konusunun değerlendirilmesine ilişkin Koruma Bölge Kurulu Müdürlüğü'nün 09.07.2019 tarih, 568467 sayılı yazısı ve eki, konuyla ilgili faaliyeti etkilenen Kurum ve Kuruluşların görüşlerinin iletiildiği yazılar, Eskişehir Valiliği'nin (Kadastro Müdürlüğü) bila tarih, 568467 sayılı yazısı, Maden ve Petrol İşleri Genel Müdürlüğü'nün 26.07.2019 tarih, 437357 sayılı yazısı; 23.09.2019 tarih, 416887 sayılı dosya inceleme raporu okundu, koordinatlı sit sınırı krokisi, sit sınırlarının aktarıldığı kadastral kroki, tescil fişi, fotoğrafları ve dosyası incelendi, yapılan görüşmeler sonucunda;

Eskişehir İli, Beylikova İlçesi, Halilbağı Mahallesi'nde tespit edilen Küllüce Höyük'ün I. (Bir) Derece Arkeolojik sit olarak tesciline, hazırlanan tescil fişi, koordinatlı sit sınırı krokisi ve sit sınırlarının aktarıldığı kadastral krokinin uygun olduğuna; söz konusu alanda Kültür Varlıklarını Koruma Yüksek Kurulu'nun Arkeolojik Sitler, Koruma ve Kullanma Koşulları'na ilişkin 05.11.1999 tarih, 658 sayılı İlke Kararı'nda yer alan I. (Bir) Derece Arkeolojik Sitlerle ilgili hükümlerin geçerli olduğuna ve bu hükümlerin geçiş dönemi koruma esasları ve kullanma koşulları olarak belirlenmesine; sit sınırları içerisinde güvenlik önlemlerinin ilgili kurumlarca alınmasına ve Kurulumuzdan izinsiz herhangi bir fiziki ve inşai müdahalede bulunulmamasına karar verildi.

AVRUPA KONSEYİ	KÜLTÜREL VARLIKLARI KORUMA ENVANTERİ K.V.K.E		SİT	ENVANTER NO:	
TÜRKİYE	ESKİŞEHİR KÜLTÜR VARLIKLARINI KORUMA BÖLGE KURULU			HARİTA NO:	
İli: Eskişehir	İlçesi: Beylikova	Mahalle Veya Köyü: Halilbağı Mahallesi	Pafta:	Ada:	Parsel:
Adı: Küllüce Höyük	GENEL TANIM: Beylikova Halilbağı Mahallesi'nin 2.3 km. batısında yaklaşık 2 m. yükseklikte yayvan bir höyüktür. Porsuk Nehri'ni besleyen bir çok küçük derenin vadileri arasında yer alan höyüğün batısında, eski bir dere yatağı bulunmaktadır. Höyük yüzeyinde Kalkolitik, İTÇ II, 2.Bin, 1. Bin ve Roma Dönemine tarihlenen p.t. günlük kullanım kap parçaları yayılım göstermektedir.				
Koruma Şimdiki Tehkiler: Kaçak kazı tehlikesine açık. Tarımsal faaliyetler devam ediyor.					
Şimdiki Durum:	Koruma Derecesi: I. (Bir) Derece Arkeolojik Sit				
Sit Potansiyeli: I. (Bir) Derece Arkeolojik Sit	HAZIRLAYANLAR : TARİH: 23.09.2019				
Şimdiki Koruma: Korumasızdır.	Özlem ÇAKAR KILIÇ Arkeolog Onur YILDIRIM Arkeolog				
Önerilen Koruma: Kaçak kazılara karşı güvenlik güçleri tarafından gerekli önlemlerin alınması.	KONTROL EDEN: Asiye SAĞLAM TARİH : 23.04.2019 Bölge Kurulu Müdürü				
Yayın Dizisi:	KURUL KARARLARI: REVİZYON: GEEAYK ONAYI:				
Gözlemler:	Kurul İsmi:	Kurul Karar Tarihi:	Kurul Karar No:		

KOORDİNATLI ARKEOLOJİK SİT SINIRI KRONİKSİ

ESKİŞEHİR KÜLTÜR VARLIKLARINI  
KORUMA BÖLGE KURULU'NUN  
26.09.2019 TARİH, 7955 SAYILI KARARI  
EKİDİR.

ASLI GİBİDİR

Asiye SAĞLAM  
Bölge Kurulu Müdürü



KOORDİNATLI ARKEOLOJİK SİT SINIRI KROKİSİ

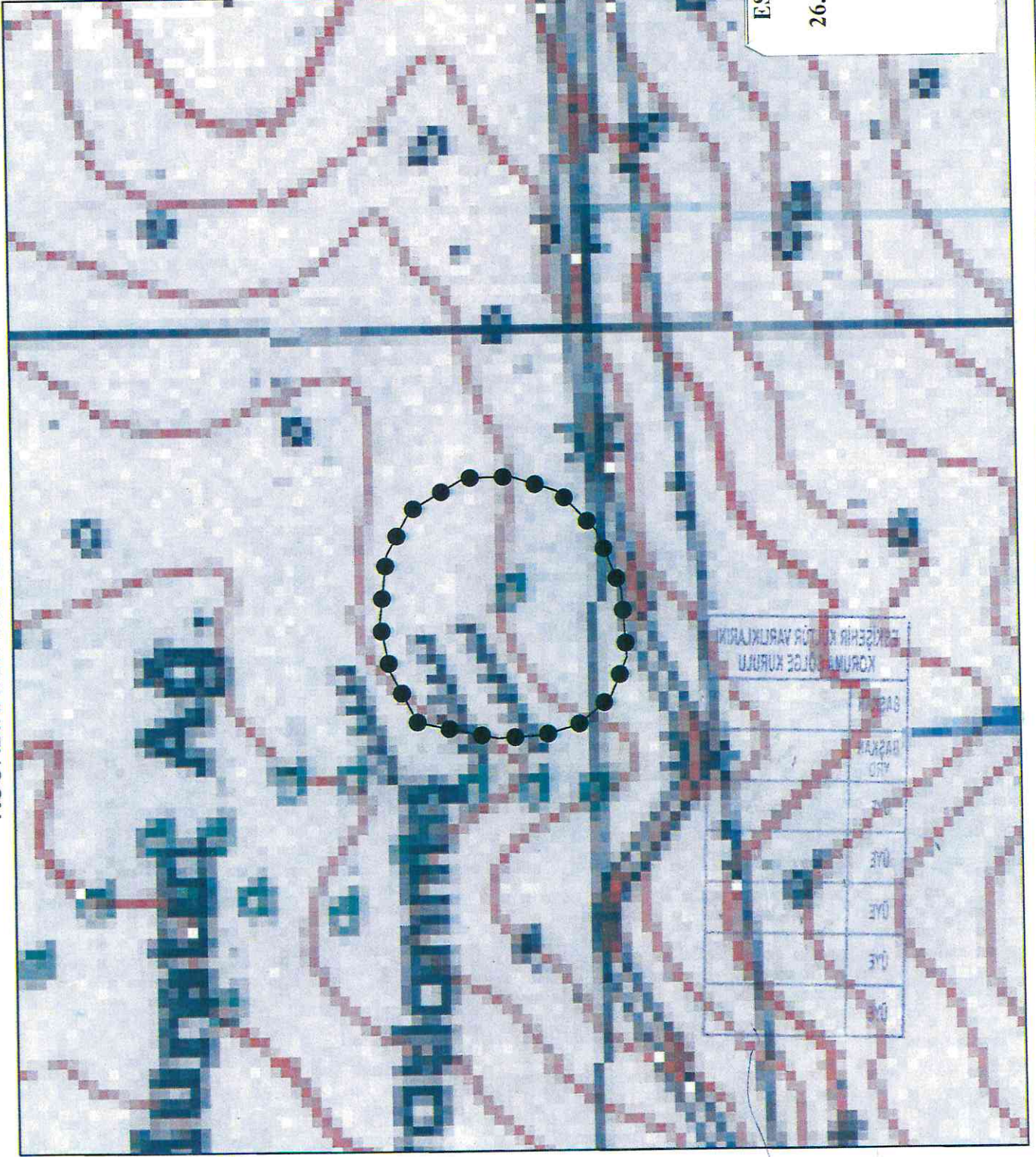

ESKİŞEHİR KÜLTÜR VARLIKLARINI  
KORUMA BÖLGE KURULU

0m	50m	100m	150m	200m	250m	300m	350m	400m
----	-----	------	------	------	------	------	------	------

İl	: Eskişehir
İlçe	: Beylikova
Mah.	: Halilbağı
Pafta	: I26-D3
Adı	: Küllüce Höyük
Tür/Derece	: I.(Bir) Der. Arkeolojik Sit
Projeksiyon	: UTM 6 Derece
Datum	: ED50
Dom	: 33
Ölçek	: 1/Kroki
●-●-●-●	: I. (Bir) Derece Ark. Sit Sınırı

I.(Bir) Derece Sit Sınırı  
Koordinat Listesi

Nokta No	Y	X
1	348819.604	4385141.275
2	348861.745	4385136.657
3	348890.032	4385121.648
4	348910.814	4385087.011
5	348911.391	4385057.570
6	348901.577	4385028.129
7	348876.754	4385005.038
8	348838.654	4384989.451
9	348795.936	4384986.565
10	348771.113	4384996.966
11	348753.794	4385017.738
12	348747.444	4385039.674
13	348745.713	4385067.961
14	348756.104	4385118.184
15	348787.854	4385134.925

ESKİŞEHİR KÜLTÜR VARLIKLARINI  
KORUMA BÖLGE KURULU'NUN  
26.09.2019 TARİH, 7955 SAYILI KARARI

EKİDİR



Bölge Koruma Müdürü

ESKİŞEHİR İLİ BEYLİKOVA İLÇESİ  
HALİLBAĞI MAHALLESİ  
KÜLLÜCE HÖYÜK  
I.(BİR) DERECE ARKEOLOJİK SİTİ

..... I.(Bir) Derece Arkeolojik Sit Sınırı

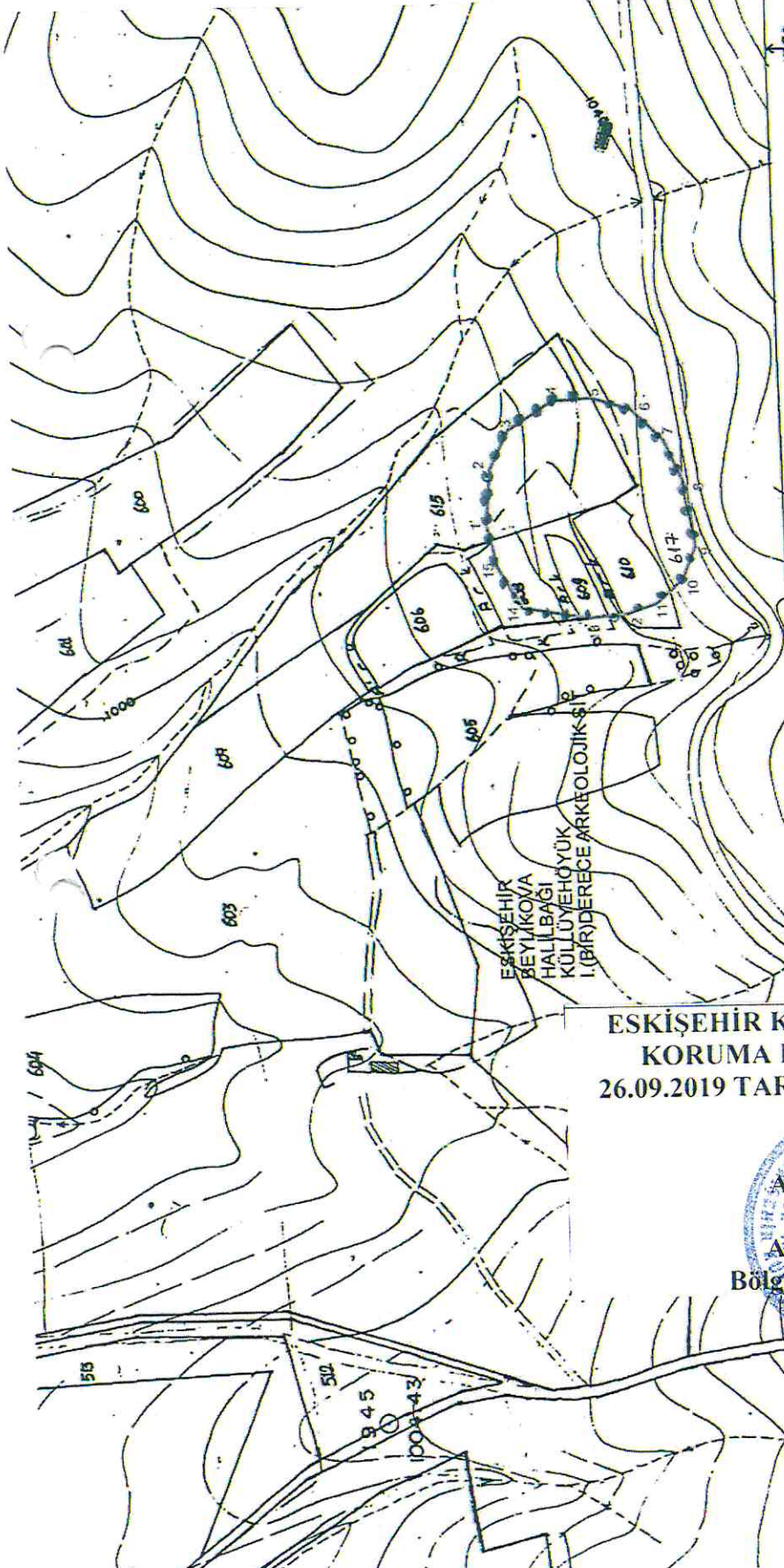

KOORDİNATLAR ED50\_30\_3

NoktaNo	Y	X
1	606439.471	4386148.190
2	606481.753	4386144.980
3	606510.533	4386130.920
4	606532.465	4386096.987
5	606534.025	4386067.574
6	606525.196	4386037.814
7	606501.152	4386013.901
8	606463.583	4385997.047
9	606421.008	4385991.736
10	606395.812	4386002.295
11	606377.805	4386022.493
12	606370.725	4386044.210
13	606368.049	4386072.431
14	606376.761	4386122.986
15	606407.942	4386140.782

ESKİŞEHİR - İ 26 d - 20 - b

1:5000

KONTROL MEMURU  
i. Uğur ULU

Tapu  
Aero Fc  
KAC  
Ömer ŞİMŞE

ESKİŞEHİR KÜLTÜR VARLIKLARINI  
KORUMA BÖLGE KURULU'NUN  
26.09.2019 TARİH, 7955 SAYILI KARARI  
EKİDİR.

ASLI GİBİDİR  
Asiye SAĞLAM  
Bölge Kurulu Müdürü



BAĞLANTILI	BAĞLANTILI

Cevat YILDIR  
Kad. Tek

