

**T.C.**  
**KÜLTÜR VE TURİZM BAKANLIĞI**  
**ESKİŞEHİR KÜLTÜR VARLIKLARINI KORUMA BÖLGE KURULU**

**KARAR**

**Toplantı Tarih ve no:** 26.09.2019- 321  
**Karar Tarih ve no :** 26.09.2019- 7956

**Toplantı Yeri**  
**ESKİŞEHİR**

Eskişehir İli, Beylikova İlçesi, Yukarığdeğacı Mahallesi'nde Kurulumuz tarafından yerinde incelenmesi sonrasında 25.04.2019 tarih, 7531 sayılı kararımız ile sınırları belirlenen Yukarığdeğacı Höyük'ün, sit sınırları ve tescil konusunun değerlendirilmesine ilişkin anılan kararımız gereği konuyla ilgili faaliyeti etkilenen Kurum ve Kuruluşların görüşlerinin iletiildiği yazılar, Eskişehir Valiliği'nin (Kadastro Müdürlüğü) bila tarih, 3092911 sayılı yazısı, Maden ve Petrol İşleri Genel Müdürlüğü'nün 26.07.2019 tarih, 437245 sayılı yazısı; 23.09.2019 tarih, 416901 sayılı dosya inceleme raporu okundu. koordinatlı sit sınırı krokisi, sit sınırlarının aktarıldığı kadastral kroki, tescil fişi, fotoğrafları ve dosyası incelendi, yapılan görüşmeler sonucunda;

Eskişehir İli, Beylikova İlçesi, Yukarığdeğacı Mahallesi'nde tespit edilen Yukarığdeğacı Höyük'ün I. (Bir) Derece Arkeolojik sit olarak tesciline, hazırlanan tescil fişi, koordinatlı sit sınırı krokisi ve sit sınırlarının aktarıldığı kadastral krokinin uygun olduğuna; söz konusu alanda Kültür Varlıklarını Koruma Yüksek Kurulu'nun Arkeolojik Sitler, Koruma ve Kullanma Koşulları'na ilişkin 05.11.1999 tarih, 658 sayılı İlke Kararı'nda yer alan I. (Bir) Derece Arkeolojik Sitlerle ilgili hükümlerin geçerli olduğuna ve bu hükümlerin geçiş dönemi koruma esasları ve kullanma koşulları olarak belirlenmesine; sit sınırları içerisinde güvenlik önlemlerinin ilgili kurumlarca alınmasına ve Kurulumuzdan izinsiz herhangi bir fiziki ve inşai müdahalede bulunulmamasına karar verildi.

AVRUPA KONSEYİ	KÜLTÜREL VARLIKLARI KORUMA ENVANTERİ K.V.K.E		SİT	ENVANTER NO:	
TÜRKİYE	ESKİŞEHİR KÜLTÜR VARLIKLARINI KORUMA BÖLGE KURULU			HARİTA NO:	
İli: Eskişehir	İlçesi: Beylikova	Mahalle Veya Köyü: Yukarığdeğacı Mahallesi	Pafta:	Ada:	Parsel:

Adı: Yukarığdeğacı Höyük

**GENEL TANIM:** Beylikova Yukarığdeğacı Mahallesi'nin 1.2 km. güney batısında, Eskişehir-Beylikova karayolunun yaklaşık 350 m. batısında, 80 m. çapında ve 5 m. yüksekliğinde bir höyüktür. Höyüğün bulunduğu alan günümüzde de kullanılan tarım terasları şeklinde düzenlenmiştir. Höyük yüzeyinde Roma Dönemine tarihlenen p.t. günlük kullanım kap parçaları yayılım göstermektedir.

**Koruma Şimdiki Tehkiler:** Kaçak kazı tehlikesine açık. Tarımsal faaliyetler devam ediyor.

**Şimdiki Durum:**

Sit Potansiyeli: I. (Bir) Derece Arkeolojik Sit

Koruma Derecesi: I. (Bir) Derece Arkeolojik Sit

HAZIRLAYANLAR : TARİH: 23.09.2019

Özlem ÇAKAR KILIÇ  
Arkeolog

Omur YILDIRIM  
Arkeolog

Şimdiki Koruma: Korumasızdır.

**Önerilen Koruma:** Kaçak kazılara karşı güvenlik güçleri tarafından gerekli önlemlerin alınması.

KONTROL EDEN: Asiye SAĞLAM

TARİH : 23.04.2019 Bölge Kurulu Müdürü

Yayın Dizisi:

KURUL KARARLARI:

REVİZYON:

GEEAYK ONAYI:

Gözlemler:

Kurul İsmi:

Kurul Karar Tarihi:

Kurul Karar No:

ESKİŞEHİR KÜLTÜR VARLIKLARINI  
KORUMA BÖLGE KURULU'NUN  
26.09.2019 TARİH, 7956 SAYILI KARARI  
EKİDİR.



ASLI GİBİDİR  
Asiye SAĞLAM  
Bölge Kurulu Müdürü



# KOORDİNATLI ARKEOLOJİK SİT SINIRI KROKİSİ

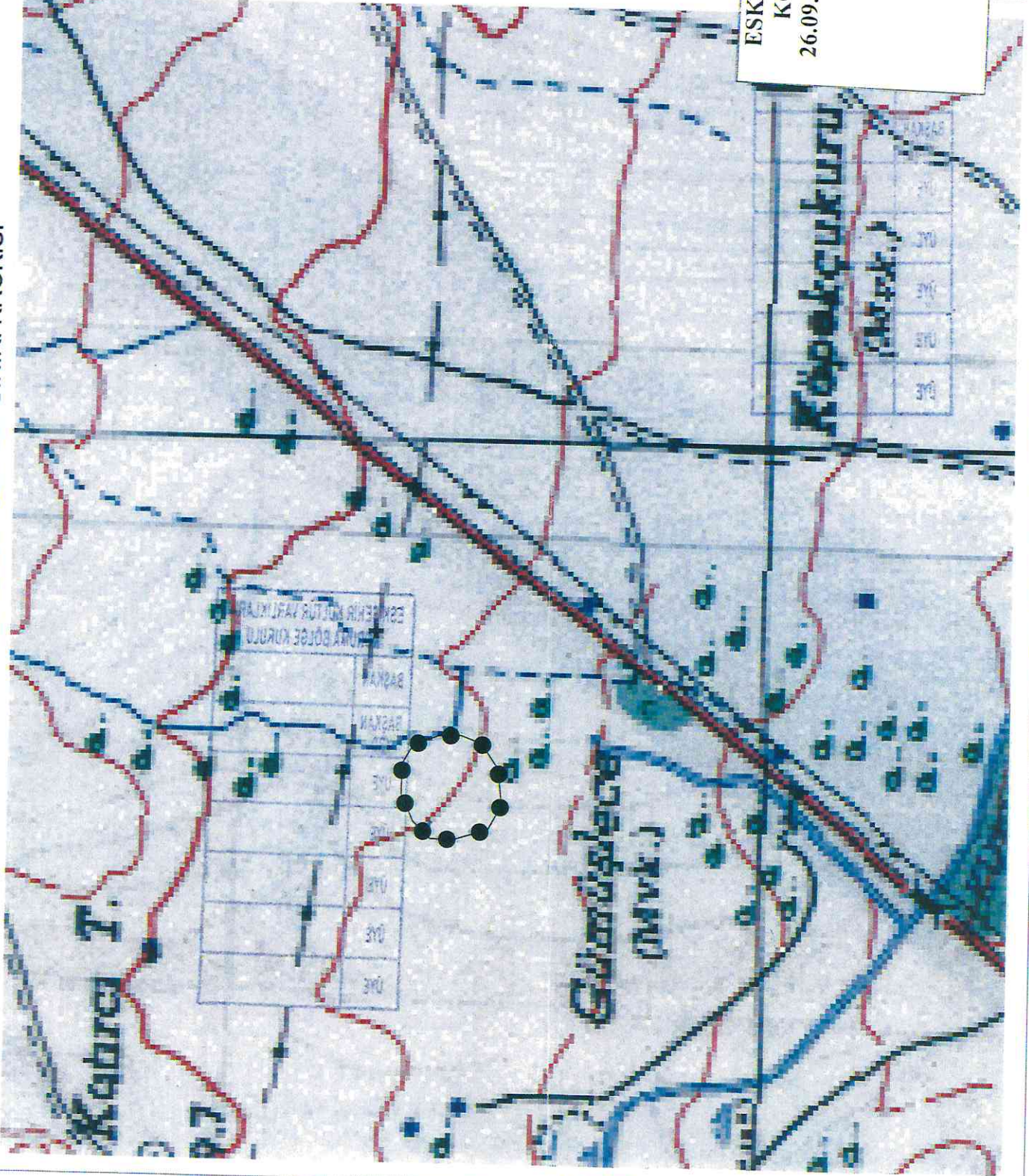

İl	: Eskişehir
İlçe	: Beylikova
Mahalle	
Pafta	: I26-B4
Adı	: Yukarı İğdebağacı Höyüğü
Tür/Derece	: I.(Bir) Der. Arkeolojik Sit
Projeksiyon	: UTM 6 Derece
Datum	: ED50
Dom	: 33
Ölçek	: 1/Kroki
●—●	: I. (Bir) Derece Ark. Sit Sınırı

## I.(Bir) Derece Sit Sınırı Koordinat Listesi

NoktaNo	Y	X
1	354566.323	4406461.300
2	354604.756	4406460.501
3	354627.487	4406447.745
4	354639.663	4406416.866
5	354640.948	4406388.096
6	354631.455	4406362.318
7	354599.509	4406341.068
8	354554.803	4406336.381
9	354623.726	4406352.585
10	354510.486	4406395.029
11	354510.774	4406424.164
12	354532.716	4406446.239

ESKİŞEHİR KÜLTÜR VARLIKLARINI  
KORUMA BÖLGE KURULU'NUN  
26.09.2019 TARİH, 7956 SAYILI KARARI  
EKİDİR.



ESKİŞEHİR İLİ BEYLİKOVA İLÇESİ  
YUKARIİĞDEAĞACI MAHALLESİ  
YUKARIİĞDEAĞACI HÖYÜK  
I.(BİR) DERECE ARKEOLOJİK SİTİ

..... I.(Bir) Derece Arkeolojik Sit Sınırı

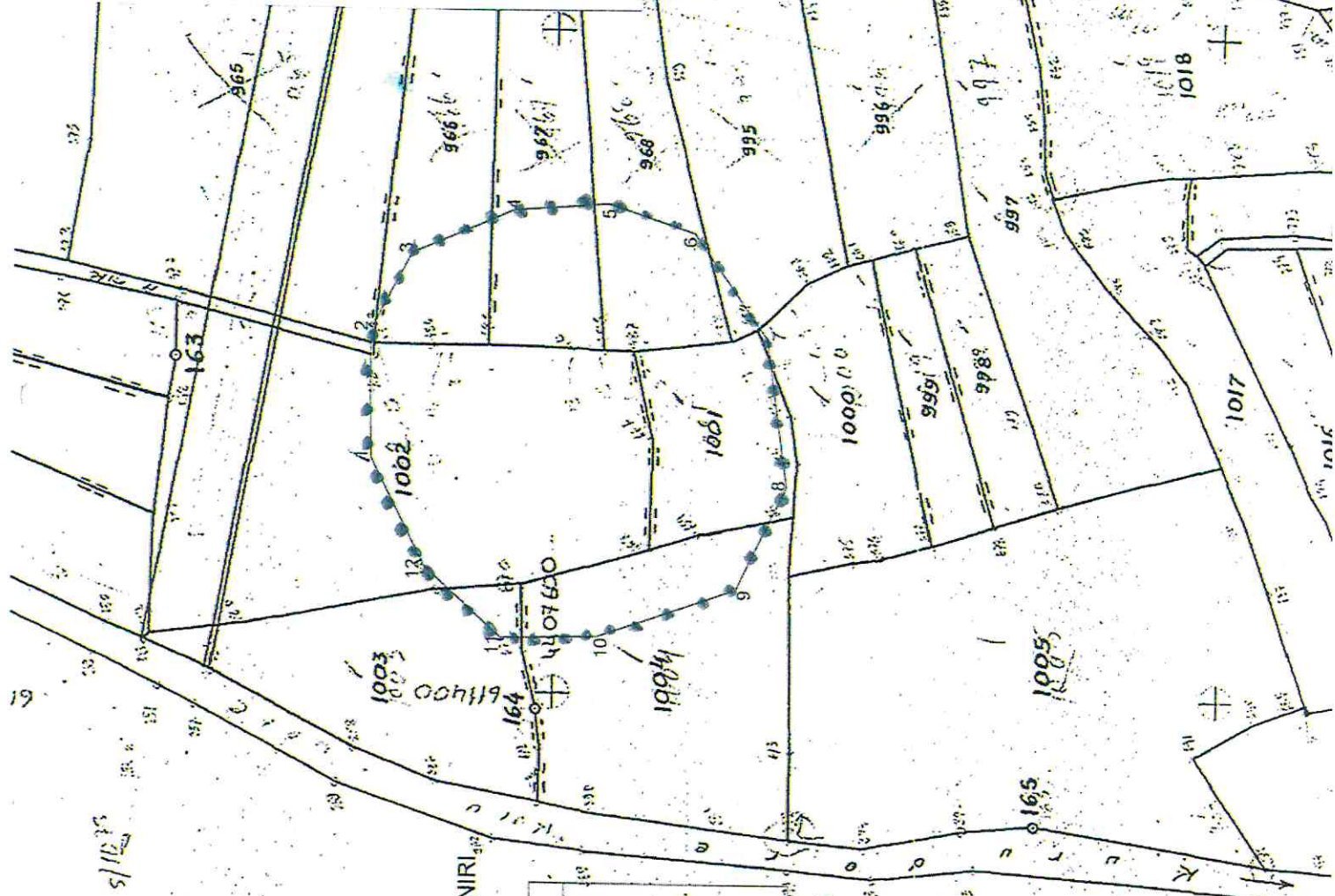

P. 4

172  
ESKİŞEHİR  
BEYLİKOVA  
YUKARIİĞDEAĞACI  
YUKARIİĞDEAĞACI HÖYÜĞÜ  
I.(BİR) DERECE ARKEOLOJİK SİT SINIRI  
KADASTRO PAFTA NO :5

KOORDINATLAR ED50\_30\_3

NoktaNo	Y	X
1	611471.346	4407654.398
2	611509.795	4407654.898
3	611532.948	4407642.897
4	611546.166	4407612.435
5	611548.405	4407583.716
6	611538.778	4407557.626
7	611508.553	4407535.311
8	611464.016	4407529.127
9	611432.404	4407544.285
10	611417.744	4407586.273
11	611417.057	4407615.410
12	611438.253	4407638.215

— KADASTRO PARSEL SINIRI  
— SİT SINIRI

CEVAT KUDİR  
Kad. Tek.

ESKİŞEHİR KÜLTÜR VARLIKLARINI  
KORUMA BÖLGE KURULU'NUN  
26.09.2019 TARİH, 7956 SAYILI KARARI  
EKİDİR.

ASLI GİBİDİR  
Asiye SAĞLAM  
Bölge Kurulu Müdürü

44076407600

4407400