

AVRUPA KONSEYİ	DOĞAL VE KÜLTÜREL VARLIKLARI KORUMA ENVANTERİ D.K.V.K.E.	SİT	ENVANTER No.
TÜRKİYE	KÜLTÜR VARLIKLARI VE MÜZELER GENEL MÜDÜRLÜĞÜ		HARİTA No.
İLİ: K.MARAŞ	İLÇE: Pazarcık	MAH.-KÖY-MEVKİİ: Sultanlar	PAFTA ADA:113 PARSEL ,57

ADI: Sultanlar Kalesi

GENEL TANIM: Sultanlar mahalle merkezinin yaklaşık 1 km güneyinde, kayalık ve ormanlık dağ kütlesinin burun yaptığı alanda yaklaşık 80x100 m² lik bir alanda, moloz ve kesme blok bazalt taş duvar örgülü yapı kalıntısı olup. Yapıya ait kalıntılar zemin seviyesince yapı içindedir. Blok yapı grubun alt kısmında sur duvarı olarak değerlendirilen kiklobik taş örgü duvar kalıntısı vardır. Alanın aşırı çalılık olması nedeniyle ayrıntılı inceleme yapılamamıştır.

ŞİMDİKİ TEHLİKELER: Kaçak kazı ve doğal tahribat

ŞİMDİKİ DURUM: kuzey ve batı yön uzak çevresi tarım alanı, ormanlık saha. Güney yönde elektrik iletim hattı ve yolu bulunmakta.

SİT POTANSİYELİ: Arkeolojik

KORUMA DERECESESİ:
I. Der.Ark.

ŞİMDİKİ KORUMA: Yok

HAZIRLAYANLAR
Ahmet BEYAZLAR Arkeolog.

ÖNERİLEN KORUMA: Yasal koruma yanında güvenlik kuvvetlerince kontrol altında tutulması, arkeolojik sit alanı olduğuna dair uyarıcı ve bilgilendirici levhalar bulundurulması

Macit AŞİR Arkeolog.

YAYIN DİZİSİ: Bilinmiyor. İlk tespit

KONTROL EDEN:
/12 /2021:

Kıvanç ÖZBEY
Kurul Md V.

GÖZLEMLER: Bölgede Antik Dönemde de kullanılan Gaziantep Kahramanmaraş - Adıyaman illeri arasındaki yol bağlantısı olduğu bilinmekte olup 2006 yılında bölgeden bir mil taşı alınarak müzeye nakil edilmiştir Alanda yapılacak kazılar sonrası daha kesin bilgilere ulaşılabacaktır..

KURUL ONAYI

REVİZYON:

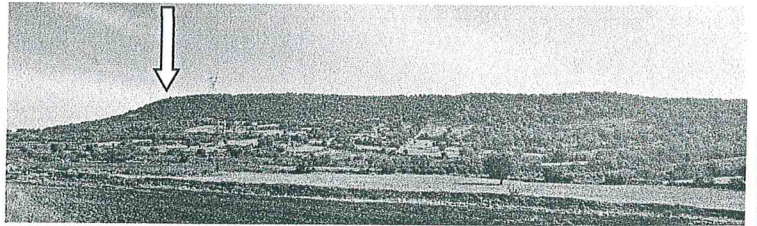
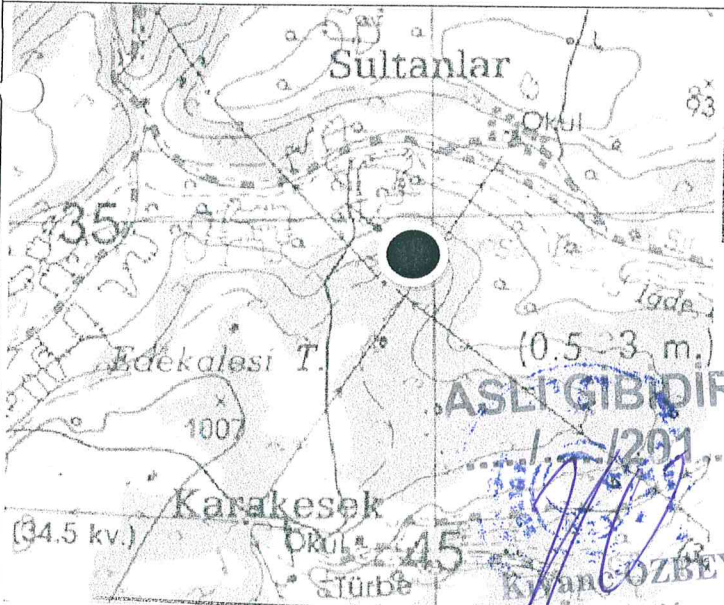

GAZİANTEP KÜLTÜR VARLIKLARINI
KORUMA BÖLGE KURULUNUN
08.02.2022 Tarih ve 4452 SAYILI
KARAR EKİDİR

İL	KAHRAMANMARAŞ
İLÇE	PAZARCIK
MAHALLE	SULTANLAR

SULTANLAR (TAT) KALESİ I. DERECE ARKEOLOJİK SİT HARİTASI

PAFTA NO	-
ADA NO	113
PARSEL NO	57

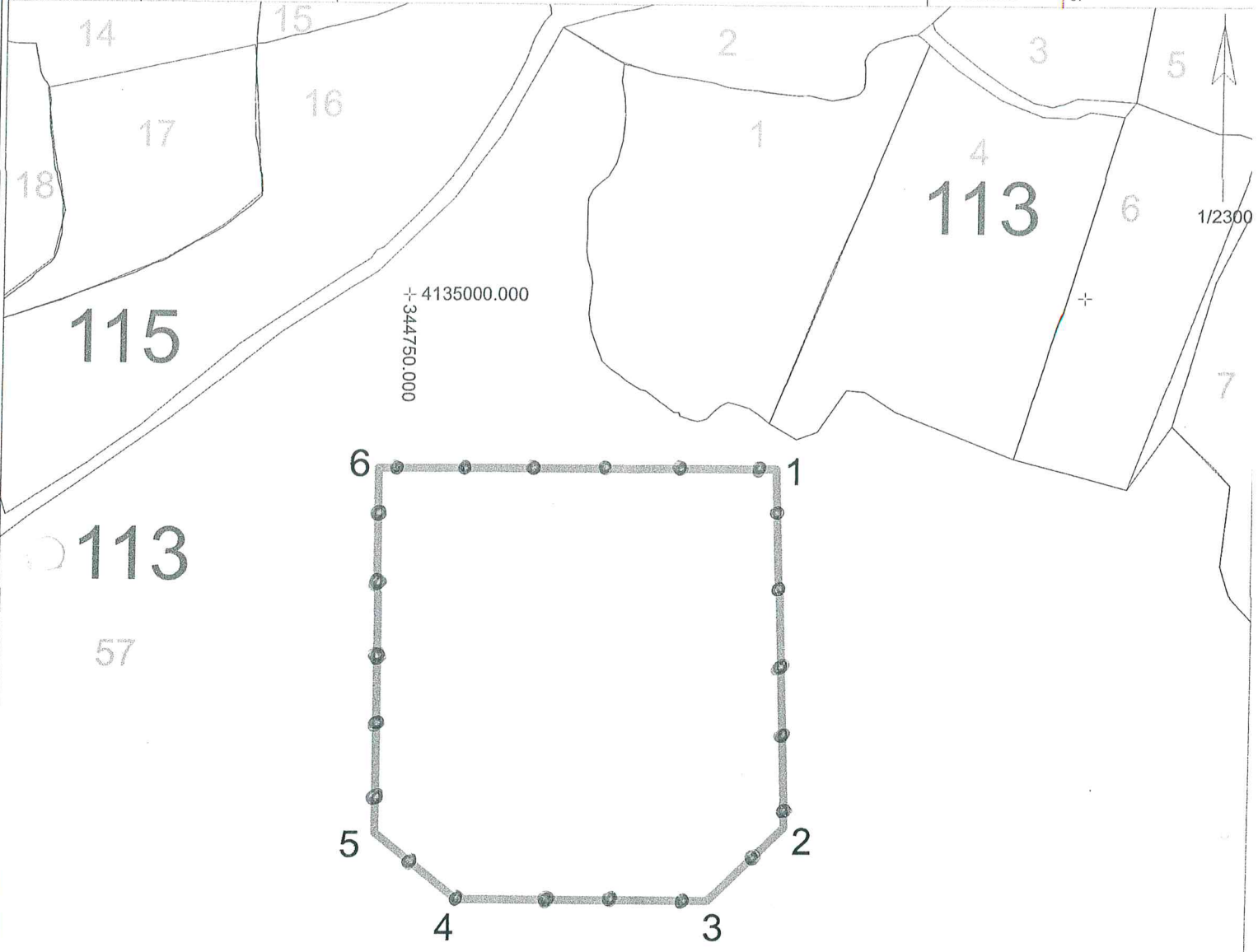

KOORDİNAT ÖZET ÇİZELGESİ

UTM 6 ED 50 UTM 3 ITRF 96

NoktaNo	Y	X	Y2	X2
2	344891.848	4134801.262	610640.460	4135574.483
1	344887.449	4134935.483	610631.798	4135708.530
3	344863.561	4134773.564	610613.060	4135545.894
4	344770.447	4134773.564	610519.971	4135542.935
6	344739.213	4134935.038	610483.615	4135703.376
5	344739.213	4134798.315	610487.959	4135566.688

GAZİANTEP KÜLTÜR VARLIKLARINI KORUMA BÖLGE KURULUNUN
08.02.2022 TARİHİNDE ALINAN KARAR EKİDİR

ALAN ÖZET ÇİZELGESİ

Ada	Parsel	Noktalar	HesapAlan
IDERECESITALANI		1,2,3,4,5,6	23607.965

—●— I. DERECE ARKEOLOJİK SİT SINIRI
— KADASTRAL PARSEL SINIRI

HAZIRLAYANLAR
Cemil Salih KOÇAK Harita Mühendisi
Ahmet BEYAZLAR Arkeolog

T.C.
KÜLTÜR VE TURİZM BAKANLIĞI
GAZİANTEP KÜLTÜR VARLIKLARINI KORUMA BÖLGE KURULU
KARAR

TOPLANTI TARİHİ VE NO: 08.02.2022 - 272
KARAR TARİHİ VE NO : 08.02.2022- 4450

TOPLANTI YERİ
GAZİANTEP

Kahramanmaraş ili, Pazarcık ilçesi, Sultanlar mahallesi sınırları içinde, Hazine mülkiyetinde, 113 ada 57 parselde yer alan taşınmaz kültür varlığının tesciline yönelik Gaziantep Kültür Varlıklarını Koruma Bölge Kurulu Müdürlüğü uzmanlarının 09.12.2021 tarihli 1092146 sayılı raporu, Pazarcık Belediye Başkanlığının 14.12.2021 tarihli ve 4514 sayılı yazısı, Karayolları 5. Bölge Müdürlüğü'nün 16.12.2021 tarihli ve 666164 sayılı yazısı, Kahramanmaraş Büyükşehir Belediyesinin 20.12.2021 tarihli ve 52798 sayılı yazısı, Kahramanmaraş İl Tarım ve Orman Müdürlüğü'nün 20.12.2021 tarihli ve 3873976 sayılı yazısı, Maden ve Petrol İşleri Genel Müdürlüğü'nün 29.12.2021 tarihli ve 2021409206 sayılı yazısı okundu, konunun ekleri ve işlem dosyası incelendi, yapılan görüşmeler sonucunda;

Kahramanmaraş ili, Pazarcık ilçesi Sultanlar mahallesi sınırları içinde, Hazine mülkiyetinde, , 113 ada 57 parselde Koruma Kurulu uzmanlarınca tespit edilen kale kalıntısının 2863 sayılı Kültür ve Tabiat Varlıklarını Koruma Kanununun 6. Maddesi kapsamında olduğu anlaşıldığından aynı kanunun tespit ve tescil ile ilgili 7. maddesi uyarınca I. Derece Arkeolojik Sit olarak tescil edilmesine, kararımız eki sit haritası ve sit fişinin uygun olduğuna (OLUMLU), alanda Geçiş Dönemi Koruma Esasları ve Kullanma Şartları olarak Koruma Yüksek Kurulunun 05.11.1999 tarih ve 658 sayılı ilke kararında belirtilen I. Derece Arkeolojik Sit Alanlarında Koruma Kullanma Koşulları hükümlerinin geçerli olduğuna karar verildi.

ASLI GİBİDİR

08.02.2022
Kıvanç ÖZBEY
Müdür V.

BAŞKAN
Mehmet Uğur BEYAZGÜL
imza

BAŞKAN YARDIMCISI
Fatih YILMAZ
imza

ÜYE
Ayşe YÜCEL
imza

ÜYE
Sait KARABULUT
imza

ÜYE
İsmet İPEK
imza

ÜYE
Mahmut AYDIN
imza

ÜYE
Ümit ERTEM
imza

ÜYE
Kahramanmaraş Büyükşehir
Belediye Temsilcisi
BULUNMADI

ÜYE
Eren VURAL
Pazarcık Belediye Temsilcisi
imza

ÜYE
Safinaz ACIPAYAM
Kahramanmaraş Müze Müdürü
imza