

T.C.
KÜLTÜR VE TURİZM BAKANLIĞI
GAZİANTEP KÜLTÜR VARLIKLARINI
KORUMA BÖLGE KURULU
KARAR

TOPLANTI TARİHİ VE NO: 07.02.2022 - 271
KARAR TARİHİ VE NO : 07.02.2022 - 4429

TOPLANTI YERİ
GAZİANTEP

Gaziantep ili, Şahinbey ilçesi, Şahinbeymülk mahallesi sınırları içinde, tapunun 114 ada, 17 parsel numarasında kayıtlı, özel mülkiyete ait taşınmaz üzerinde tespit edilen kaya oyu oda mezarın taşınmaz kültür varlığı olarak tesciline yönelik Gaziantep Kültür Varlıklarını Koruma Bölge Kurulu uzmanlarının 12.01.2022 tarihli ve 1159019 sayılı raporu, Gaziantep İl Tarım ve Orman Müdürlüğünün bila tarih ve 3967190 sayılı yazısı, Gaziantep Büyükşehir Belediyesinin 03.01.2022 tarihli ve 66719 sayılı yazısı, Maden ve Petrol İşleri Genel Müdürlüğünün 30.12.2021 tarihli ve 2021414521 sayılı yazısı, Karayolları 5. Bölge Müdürlüğünün 02.02.2022 tarihli ve 716191 sayılı yazısı okundu, konunun ekleri ve işlem dosyası incelendi, yapılan görüşmeler sonunda;

Gaziantep ili, Şahinbey ilçesi, Şahinbeymülk mahallesi sınırları içinde, tapunun 114 ada, 17 parsel numarasında kayıtlı, özel mülkiyete ait taşınmazda tespit edilen kaya oyu oda mezarın 2863 sayılı Kültür ve Tabiat Varlıklarını Koruma Kanununun 6. Maddesi kapsamında "Korunması Gerekli Taşınmaz Kültür Varlığı" niteliği taşıdığından aynı kanunun tespit ve tescil ile ilgili 7. maddesi uyarınca tesciline, yapının Koruma Yüksek Kurulunun 05.11.1999 tarihli ve 660 sayılı ilke kararı gereği grubunun "1. Grup" olarak belirlenmesine, korunma alanına ilişkin kararımız eki harita ile birlikte anıt fişinin uygun olduğuna (OLUMLU), söz konusu 114 ada, 17 parseldeki tescilli taşınmazın ve korunma alanının varsa imar planına işlenerek Kurulumuza getirilmesine karar verildi.

ASLI GİBİDİR



BAŞKAN
Mehmet Uğur BEYAZGÜL
imza

BAŞKAN YARDIMCISI
Fatih YILMAZ
imza

ÜYE
Ayşe YÜCEL
imza

ÜYE
Sait KARABULUT
imza

ÜYE
İsmet İPEK
imza

ÜYE
Mahmut AYDIN
imza

ÜYE
Ümit ERTEM
imza

ÜYE
Serdar Murat GÜRSEL
Gaziantep Büyükşehir Belediye
Temsilcisi
imza

ÜYE
Ayşe Fatma TOPUZ
Şahinbey Belediye Temsilcisi
imza

ÜYE
Elif YILDIZ YILMAZ
Gaziantep Müze Müdür V.
imza

VRUPA KONSEYİ	DOĞAL VE KÜLTÜREL VARLIKLARI KORUMA ENVANTERİ D.K.V.K.E.		ANIT	ENVANTER No.
TÜRKİYE	KÜLTÜR VARLIKLARI VE MÜZELER GENEL MÜDÜRLÜĞÜ			HARİTA No.
İL: Gaziantep	İLÇE: Şahinbey	MAHALLE VE KÖY: Şahinbeymülk Mahallesi	KORUMA DER.	ANITSAL
SOKAK VE KAPI NO: Bozlarla Mevki	KADASTRO: PAFTA ADA 114 PARSEL 17			ÇEVRESEL
	YAPTIRAN: -Bilinmiyor	YAPAN: -Bilinmiyor	MİMARİ ÇAĞI: Geç Antik Çağ MS.3-4 YY	
	YAPIM TAR. Bilinmiyor	KİTABE: - Yoktur	VAKFIYE: -	

GENEL TANIM Şahinbeymülk mahallesinin yaklaşık 1 km doğusunda, zeytin ekili tarla içinde, ağaç dikim çalışmasında tepe noktasının kırılmasıyla ortaya çıkmıştır. Üç akrosollü, 6 lahitlidir. Lahitlerdeki cesetler erimiş olup içleri kısmen toprak doludur. Mezarlar kistli kalker tortul kaya içine açılmış olup yüzeylerde kopmalar oluşmaktadır. Bu mezarın batısındaki yaklaşık 40 cm çaplı delikten bir kaya oygu mezarın daha olduğu anlaşılmaktadır. Mezarın yerleşkesinin yaklaşık 2 km doğusunda bulunan Muhacirozman Höyüğü olduğu, bu mezarın dönem kültürü özelliği olarak dönemin tarla malikinin arazisi içinde aile mezarı olarak kullandığı değerlendirilmektedir.

KORUMA DURUMU	A	İYİ	TAŞIYICI	A	DIŞ YAPI	A	ÜST YAPI	A	İÇ YAPI	A	SÜSLEME ELEMANLARI	A	RUTUBET	A	YOK İZİ VAR ÖNEMLİ	
	B	ORTA		B	B	B	B	B	B	B	B	B	B	B	B	B
	C	FENA		C	C	C	C	C	C	C	C	C	C	C	C	C

VAZİYET PLANI

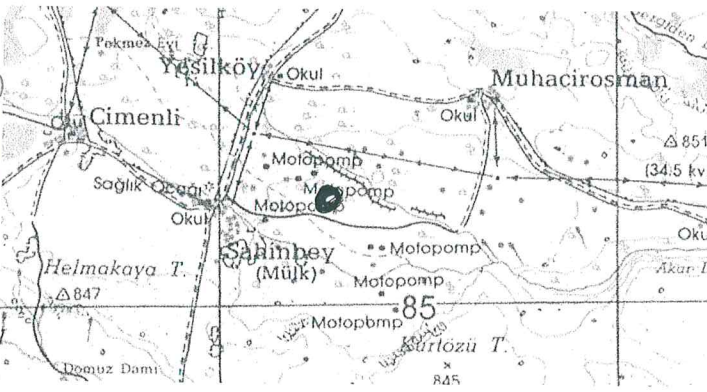

FOTOĞRAF

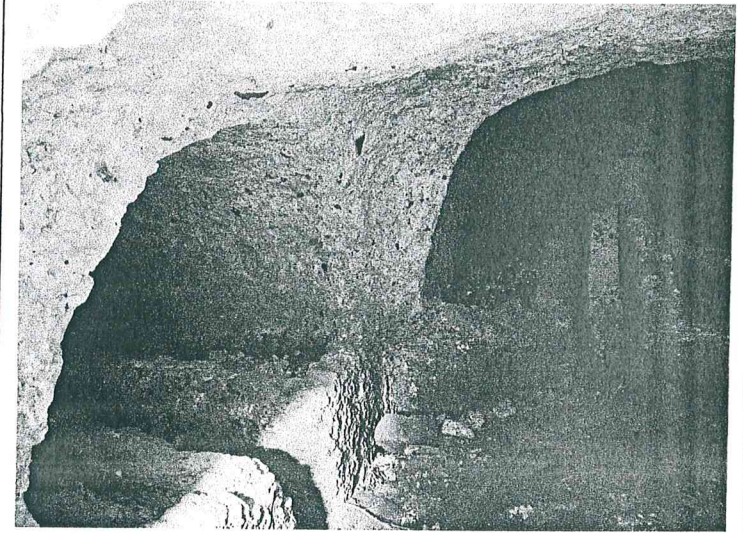

GÖZLEMLER: Mezar çevresine göre 05 m yükseklikli kalker tepelik alanda olup zeytin ağacı dikili alandır. Yüzeyde ayırtedici bir özellik bulunmamaktadır.

BUGÜNKÜ SAHİBİ: Özel Mülkiyet	BAKIMINDAN SORUMLU OLAN: Mülkiyet maliki ve Kültür ve Turizm Bakanlığı	TEKNİK BİLGİLER	SU	ELEKT.	ISITMA	KANA.
			-	-	-	

YAPILAN ONARIMLAR: Yoktur

ORJİNAL KULLANIM Kaya Oygu Mezar

BUGÜNKÜ KULLANIMI: KULLANILMAMAKTADIR

ÖNERİLEN KULLANIMI Kapatılarak koruma altında tutulması

HAZIRLAYANLAR 12/01/2022

Ahmet BEYAZLAR, Arkeolog

Macit AŞİR, Arkeolog

KONTROL EDEN

Kıvanç ÖZBEY

Müdür

KURUL ONAYI

REVİZYON

YAYIN DİZİNİ

EKLER	
RAPOR	x
FOTOĞRAF	x
RÖLÖVE PROJESİ	
HARİTA	x
KROKİ	
KİTABE	
VAKFIYE	

TEPE KÜLTÜR VARLIKLARINI
KORUMA KURULUNUN
07:02/2022 İnceleme Raporu Sayılı
KARAR EKİDİR

İL	GAZİANTEP	ŞAHİNBEY MÜLK KAYA MEZARI KORUNMA ALANI HARİTASI	PAFTA NO	-
İLÇE	ŞAHİNBEY		ADA NO	11-4
MAHALLE	ŞAHİNBEY MÜLK		PARSEL NO	17

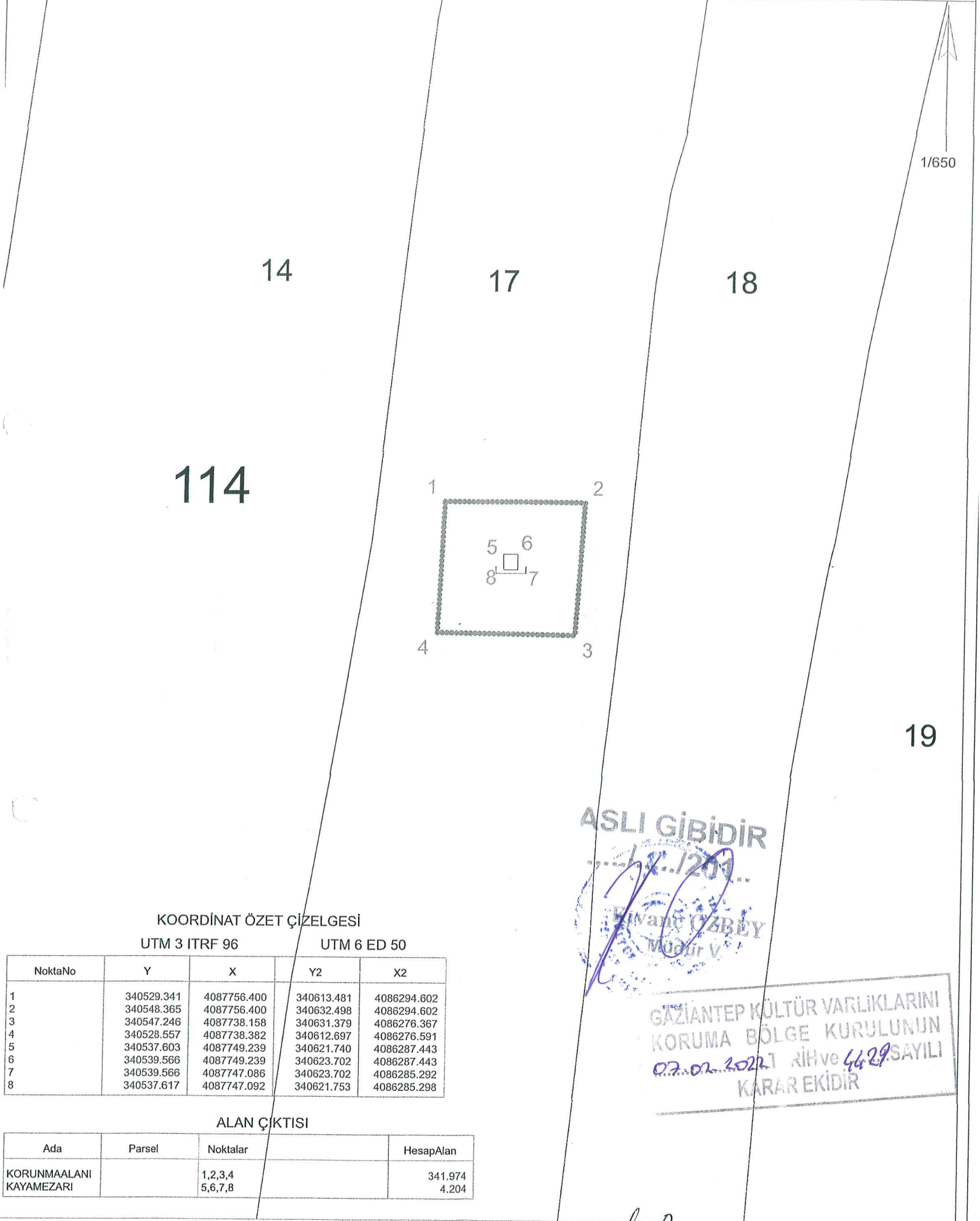

114

KOORDİNAT ÖZET ÇİZELGESİ

UTM 3 ITRF 96

UTM 6 ED 50

NoktaNo	Y	X	Y2	X2
1	340529.341	4087756.400	340613.481	4086294.602
2	340548.365	4087756.400	340632.498	4086294.602
3	340547.246	4087738.158	340631.379	4086276.367
4	340528.557	4087738.382	340612.697	4086276.591
5	340537.603	4087749.239	340621.740	4086287.443
6	340539.566	4087749.239	340623.702	4086287.443
7	340539.566	4087747.086	340623.702	4086285.292
8	340537.617	4087747.092	340621.753	4086285.298

ALAN ÇİKTİSİ

Ada	Parsel	Noktalar	HesapAlan
KORUNMAALANI		1,2,3,4	341.974
KAYAMEZARI		5,6,7,8	4.204

ASLI GİBİDİR

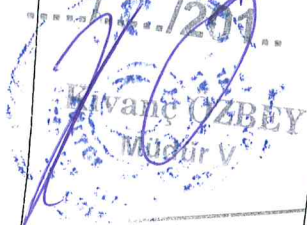

GAZİANTEP KÜLTÜR VARLIKLARINI
KORUMA BÖLGE KURULUNUN
07.02.2022 Tarih ve 4629 SAYILI
KARAR EKİDİR

— KAYA MEZARI
----- KORUNMA ALANI SINIRI
———— KADASTRAL PARSEL SINIRI

HAZIRLAYANLAR
Rümeysa ÇETİN
Harita Mühendisi
Ahmet BEYAZLAR
Arkeolog

Harita Altlığı TKGM Sistemi Üzerinden Temin Edilmiştir.