

T.C.
KÜLTÜR VE TURİZM BAKANLIĞI
GAZİANTEP KÜLTÜR VARLIKLARINI KORUMA BÖLGE KURULU
KARAR

TOPLANTI TARİHİ VE NO: 07.02.2022 - 271
KARAR TARİHİ VE NO : 07.02.2022 - 4425

TOPLANTI YERİ
GAZİANTEP

Gaziantep İli, Nizip İlçesi, Ballı Mahallesiinde bulunan, Maliye Hazinesine ait 101 ada, 115 parsel ile özel mülkiyete ait 101 ada, 119, 136, 200, 201, 202, 203, 204 ve 205 nolu parseller üzerinde yer alan Ballı Mahallesi Kaya Mezarları ve Kaya Oygu Mekanı tescil edilmesi talebine ilişkin; Gaziantep Kültür Varlıklarını Koruma Bölge Kurulu Müdürlüğünün 06.01.2022 tarih ve 1147561 sayılı uzman raporu, Nizip Cumhuriyet Başsavcılığı Hazırlık Bürosunun 13.09.2021 tarih ve 38919008/(2020/5412 sayılı yazısı, Gaziantep Kültür Varlıklarını Koruma Bölge Kurulu Müdürlüğünün 30.11.2021 tarih ve E-1952937 sayılı yazısı, Maden ve Petrol İşleri Genel Müdürlüğünün 02.12.2021 tarih ve E-2021372159 sayılı yazısı, Gaziantep Valiliği Çevre, Şehircilik ve İklim Değişikliği İl Müdürlüğünün 03.12.2021 tarih ve E-2365888 sayılı yazısı, Gaziantep Büyükşehir Belediye Başkanlığı, İmar ve Şehircilik Dairesi Başkanlığının 03.12.2021 tarih ve E-60606 sayılı yazısı, Nizip Belediyesi İmar ve Şehircilik Müdürlüğünün 03.12.2021 tarih ve 53082466-5054sayılı yazısı, Karayolları Genel Müdürlüğü 5. Bölge Müdürlüğünün 06.12.2021 tarih ve E-654169 sayılı yazısı, Gaziantep Valiliği, İl Tarım ve Orman Müdürlüğünün 07.12.2021 tarih ve E-3640863 sayılı yazısı, Gaziantep Valiliği İl Afet ve Acil Durum Müdürlüğünün 09.12.2021 tarih ve E193674 sayılı yazısı, Orman Genel Müdürlüğü Kahramanmaraş Orman Bölge Müdürlüğü, Gaziantep Orman İşletme Müdürlüğünün 23.12.2021 tarih ve E-3162046 sayılı yazısı, Devlet Su İşleri Genel Müdürlüğü 20.Bölge Müdürlüğü Planlama Şube Müdürlüğünün 04.01.2022 tarih ve E-1912203 sayılı yazısı ile Gaziantep Valiliği İl Kültür ve Turizm Müdürlüğünün 03.01.2022 tarih ve E-2064081 sayılı yazısı okundu, konunun ekleri ve işlem dosyası incelendi, yapılan görüşmeler sonunda;

Gaziantep İli, Nizip İlçesi, Ballı Mahallesiinde bulunan, Maliye Hazinesine ait 101 ada, 115 parsel ile özel mülkiyete ait 101 ada, 119, 136, 200, 201, 202, 203, 204 ve 205 nolu parseller üzerinde yer alan Ballı Mahallesi Kaya Mezarları ve Kaya Oygu Mekanı 2863 sayılı Yasa kapsamında koruma altına alınarak tescil edilmesi talebine ilişkin; söz konusu alanın 2863 sayılı kanunun 6. ve 7. maddeleri kapsamında korunması gerekli taşınmaz kültür varlığı niteliği taşıdığı anlaşıldığından, Ballı Mahallesi Kaya Mezarları ve Kaya Oygu Mekanının II. Derece Arkeolojik Sit olarak tesciline; kararımız eki sit fişi ve sit haritasının uygun olduğuna (OLUMLU),

ASLI GİBİDİR
Kültür Varlıklarını Koruma Bölge Kurulu
Nizip İlçe Müdürlüğü
Müdür V.

T.C.
KÜLTÜR VE TURİZM BAKANLIĞI
GAZİANTEP KÜLTÜR VARLIKLARINI KORUMA BÖLGE KURULU
KARAR

TOPLANTI TARİHİ VE NO: 07.02.2022 - 271
KARAR TARİHİ VE NO : 07.02.2022 - 4425

TOPLANTI YERİ
GAZİANTEP

Söz konusu alanda Geçiş Dönemi Koruma Esasları ve Kullanma Koşulları olarak Kültür ve Tabiat Varlıklarını Koruma Yüksek Kurulu'nun 05.11.1999 tarih ve 658 sayılı ilke kararının II. Derece Arkeolojik Sit Alanlarında Koruma Kullanma Koşulları hükümlerinin geçerli olduğuna, alanda yapılan kaçak kazıya ilişkin Nizip Cumhuriyet Başsavcılığı tarafından yasal işlem başlatıldığı anlaşıldığından suç duyurusunda bulunulmasına gerek olmadığına, yasal soruşturmanın tamamlanmasından sonra yine alanda yapıldığı anlaşılan kaçak kazı çukurlarının ilgili idarelerce Müzesi denetiminde kendi toprağı ile kapatılmasına ve alanda oluşan moloz yığınlarının temizlenmesine, ilgili Kurumlarca gerekli güvenlik tedbirlerin alınmasına ve aldırılmasına karar verildi.

BAŞKAN
Mehmet Uğur BEYAZGÜL
imza



BAŞKAN YARDIMCISI
Fatih YILMAZ
imza

ÜYE
Ayşe YÜCEL
imza

ÜYE
Sait KARABULUT
imza

ÜYE
İsmet İPEK
imza

ÜYE
Mahmut AYDIN
imza

ÜYE
Ümit ERTEM
imza

ÜYE
Serdar Murat GÜRSEL
Gaziantep Büyükşehir Belediye
Temsilcisi
imza

ÜYE
Bülent BİLİCİ
Nizip Belediye Temsilcisi
imza

ÜYE
Elif YILDIZ YILMAZ
Gaziantep Müze Müdür V.
imza

AVRUPA KONSEYİ	DOĞAL VE KÜLTÜREL VARLIKLARI KORUMA ENVANTERİ D.K.V.K.E.		SİT	ENVANTER No.
TÜRKİYE	KÜLTÜR VARLIKLARI VE MÜZELER GENEL MÜDÜRLÜĞÜ			HARİTA No.
İLİ: Gaziantep	İLÇE: Nizip	MAH.-KÖY-MEVKii: Ballı Mahallesi	PAFTA ADA:101	PARSELLER: 115, 119, 136, 200, 201, 202, 203, 204, 205

ADI: Ballı Mahallesi Kaya Mezarları ve Kaya Oygu Mekanı

GENEL TANIM: Gaziantep İli, Nizip İlçesi, Ballı Mahallesinin yaklaşık 1 km. kuzey yönünde, Ballı Mahallesine bağlı mezranın da hemen batı yönünde yer almaktadır. Söz konusu alan kayalık alan özelliğinde olup, alanın doğu yönünde (doğu yönündeki kaya mezarının da yer aldığı alan) yer alan bölüm Ballı Mahallesine ait mezranın güncel köy yerleşke alanıdır. Tespit edilen alan içerisinde doğu batı doğrultusunda 2 adet kaya mezarı ve bu kaya mezarlarının hemen orta bölümünde yer alan ve güney yönüne doğru 1 adet kaya Kilisesi tespit edilmiştir. Alanın batı yönünde yer alan kaya mezarı kayalık alanın alt kısmında yer almakta ve girişi güney yönde bulunmakta olup. Girişi sağlayan açıklığın yan tarafları yıkıldığı ve köylülerce taş duvar olarak örüldüğü görülmüştür. Kaya mezarının tek oda özelliğinde olduğu ve günümüzde köylülerce hayvan barınağı olarak kullanıldığı ve bir adet uzun kline ile 3-4 adet küçük kline olduğu görülmüştür. Ancak yoğun tahribat geçirdiğinden tanımlama yapılamamaktadır. Alanın doğu yönünde yer alan kaya mezarı ise güncel köy evlerini altında yer almakta ve yine hayvan barınağı, müştemilat yeri ile depolama alanı vs. olarak kullanıldığı görülmüştür. Söz konusu kaya mezarının yoğun bir tahribata uğradığı bu nedenle genel özelliği hakkında bir tanımlama yapılamamaktadır. Açıkta görünen kısımlarda tahrip olmuş kline bölümleri ve duvarlara oyulmuş açıklıkların olduğu görülmüştür. Alanda yer alan 2 adet kaya mezarının orta bölümünde ve güney yönüne doğru kayalık alanın alt kısmında ise yer alan kaya oygusunun küçük neflerle oluştuğu ve belirli yerde de galeri formunda oyukların yapılarak düzenlendiği, duvarlarında ise yer yer nişlerin ve oyukların olduğu, duvarların belirli yerlerinin istavroz şeklinde oyulduğu ve doğu yönünde yer alan bir duvarında da tahminimizce apsis olabilecek özellikte duvar oyugu olduğu ve odanın batı yönünde de vaftiz havuzu olabilecek küçük bir havuz alanının yer aldığı görülmüştür.

ŞİMDİKİ TEHLİKELER: Kaçak kazı ve diğer tahribatlar

ŞİMDİKİ DURUM: Alanda ve taşınmazlarda köy yerleşkesi nedeniyle tahribat yapıldığı tespit edilmiştir.

" POTANSİYELİ: Arkeolojik	KORUMA DERESESİ: II. Derece Arkeolojik Sit
ŞİMDİKİ KORUMA: Yok	HAZIRLAYANLAR İlhan YAVUZ: Arkeolog Macit AŞİR: Arkeolog Cemil Salih KOÇAK: Harita Mühendisi
ÖNERİLEN KORUMA: Etrafının tel örgülerle çevrilerek çevre düzenlemesinin yapılması ve bilgilendirme levhalarıyla birlikte halkın ziyaretine hazır hale getirilmesi	KONTROL EDEN: 06/01/2022 Kıvanç ÖZBEY Müdür V.
YAYIN DİZİSİ: Bilinmiyor ilk tespit	KURULU ONAYI: REVİZYON:
GÖZLEMLER: Kaya mezarları köylülerce çeşitli amaçlarla kullanılmakta, kilisenin olduğu yerde kaçak kazılar yapılmakta ve kaya mezarları ile kaya kilisesinin yoğun tahribatlara uğradıkları görülmüştür.	

KORUMA BÖLGE KURULUNUN
07.02.2022...T RİH VE 4425...SAYILI
KARAR EKİDİR

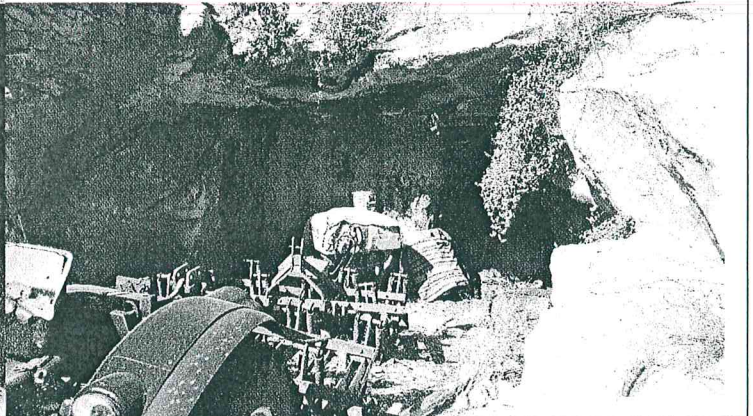
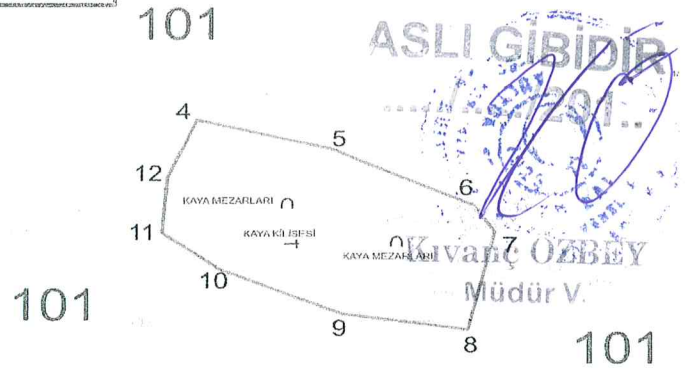
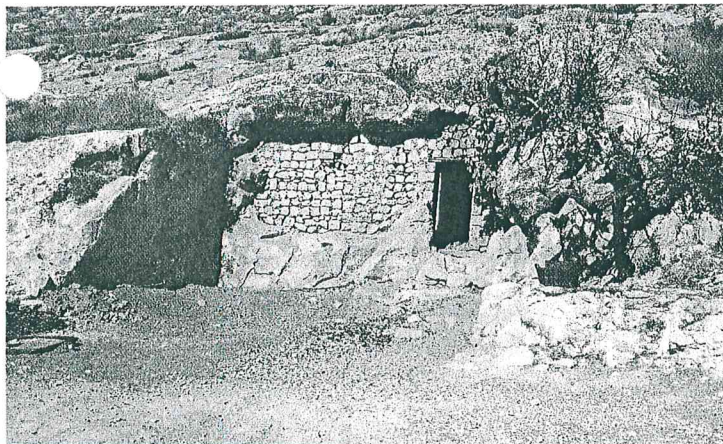

İL	GAZİANTEP	BALLI MAHALLESİ KAYA MEZARLARI VE KAYA OYGU MEKANI II. DERECE ARKEOLOJİK SİT HARİTASI	PAFTA NO	-
İLÇE	NİZİP		ADA NO	101
MAHALLE	BALLI		PARSEL NO	115, 119, 136, 200, 201, 202, 203, 204, 205

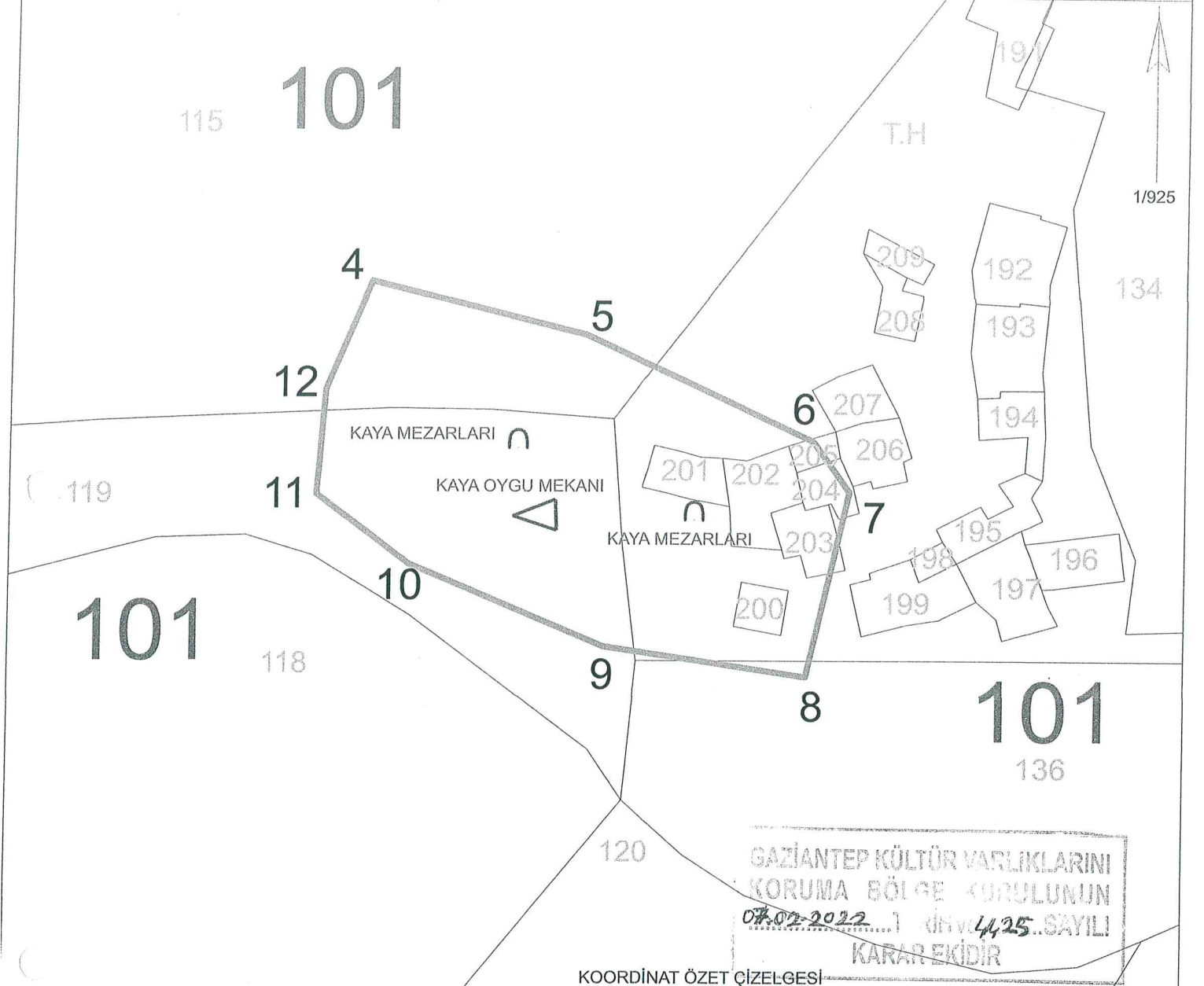

KOORDİNAT ÖZET ÇİZELGESİ

UTM 3 ITRF 96

UTM 6 ED 50

NoktaNo	Y	X	Y2	X2
7	393710.830	4119998.892	393774.056	4118524.390
6	393704.973	4120007.120	393768.201	4118532.614
8	393704.029	4119968.702	393767.258	4118494.212
9	393671.141	4119973.641	393734.383	4118499.149
5	393667.901	4120024.512	393731.144	4118550.000
10	393639.474	4119987.122	393702.728	4118512.625
4	393633.129	4120033.314	393696.386	4118558.798
12	393625.779	4120015.602	393689.039	4118541.094
11	393624.454	4119998.493	393687.714	4118523.901

ALAN ÖZET ÇİZELGESİ

Ada	Parsel	Noktalar	HesapAlan
II. DERECE ARKEOLOJİK SİT SINIRI		12,4,5,6,7,8,9,10,11	3585.982

II.DERECE ARKEOLOJİK SİT SINIRI

KAYA MEZARI

KAYA OYGU MEKANI

KADASTRAL PARSEL SINIRI

HAZIRLAYANLAR

Cemil Salih KOÇAK
Harita Mühendisi

Maçit AŞİR
Arkeolog

İlhan YAVUZ
Arkeolog

Harita Altlığı TKGM Sistemi Üzerinden Temin Edilmiştir