

T.C.
KÜLTÜR VE TURİZM BAKANLIĞI
İZMİR 2 NUMARALI KÜLTÜR VARLIKLARINI
KORUMA BÖLGE KURULU
KARAR

TOPLANTI TARİHİ VE NO : 18.01.2022-596

35.02/2270

KARAR TARİHİ VE NO : 18.01.2022-15525

Toplantı Yeri
İZMİR

İzmir İli, Bergama ilçesi, Okçular Mahallesinde bulunan Omsan Mermer Sanayi ve Tic. A.Ş'nin S:201800614 (ER:3349534) Ruhsat Numaralı sahası sınırları içerisinde Bergama Müze Müdürlüğü ve Kurul Müdürlüğü uzmanları ile gerçekleştirilen çalışma sonucunda; tapunun fistıklık niteliğinde, şahıs mülkiyetindeki 103 ada, 224 parsel numaralı taşınmazı ile bağ vasıflı, şahıs mülkiyetindeki 103 ada, 225 parselinde tespit edilen arkeolojik nitelikli alanın tescil edilmesine yönelik İzmir 2 Numaralı Kültür Varlıklarını Koruma Bölge Kurulu Müdürlüğü'nün 22.11.2021 tarihli ve 1933215 sayılı yazısı ile iletilmesi istenilen Kurum görüşleri ve konuya ilişkin olarak Kurul Müdürlüğü uzmanlarınca hazırlanan 18.01.2022 tarihli ve 1169210 sayı ile kayıtlı rapor okundu, ekleri ve işlem dosyası incelendi. Yapılan görüşmeler sonunda;

İzmir İli, Bergama ilçesi, Okçular Mahallesinde bulunan, Omsan Mermer Sanayi ve Tic. A.Ş'nin S:201800614 (ER:3349534) Ruhsat Numaralı sahası sınırları içerisinde Bergama Müze Müdürlüğü ve Kurul Müdürlüğü uzmanlarınca yapılan incelemelerde şahıs mülkiyetindeki 103 ada, 224 ve 225 parsel numaralı taşınmazlar içerisindeki arkeolojik alanın kararımız eki 1/5000 ölçekli kadastral durum haritası üzerinde işaretlendiği şekli ile 1. (Birinci) ve 3. (Üçüncü) Derece Arkeolojik Sit olarak tesciline, kararımız eki sit fişinin uygun olduğuna, söz konusu 1. (Birinci) ve 3. (Üçüncü) Derece Arkeolojik Sit alanında Kurulumuz izni alınmadan herhangi bir inşai ve fiziki uygulamada bulunulmamasına, karar verildi.

İZMİR İLİ, BERGAMA İLÇESİ, OKÇULAR MAHALLESİ
HİSAR MEVKİİ

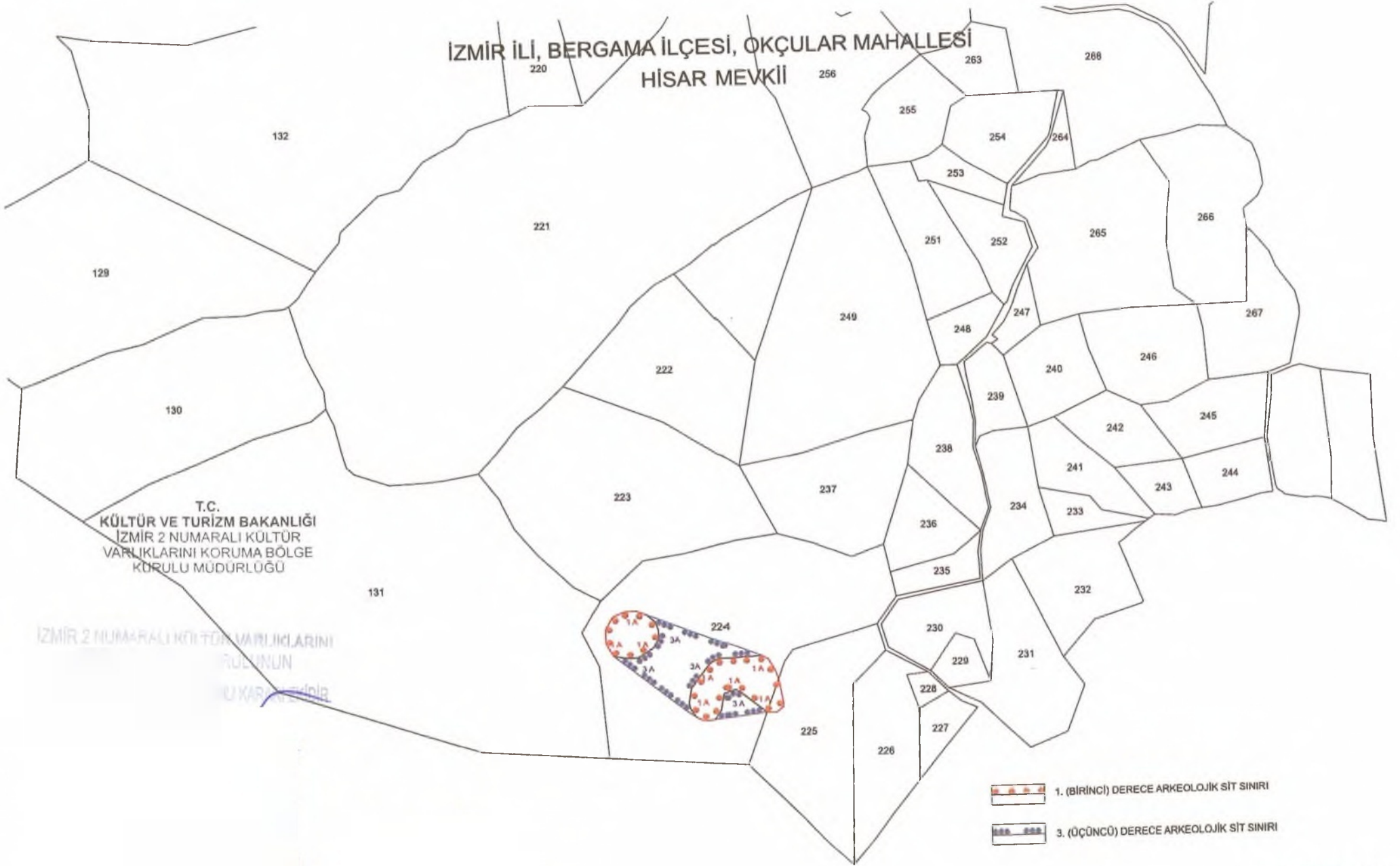

1. (BİRİNCİ) DERECE ARKEOLOJİK SİT SINIRI
3. (ÜÇÜNCÜ) DERECE ARKEOLOJİK SİT SINIRI

ÖLÇEK:1/5000

İZMİR İLİ, BERGAMA İLÇESİ, OKÇULAR MAHALLESİ
HİSAR MEVKİİ

1. (BİRİNCİ) DERECE ARKEOLOJİK SİT ALANLARI
KÖŞE NOKTALARI KOORDİNE ÖZET ÇİZELGELERİ

1. ALAN

Nokta No	Y	X
P3	496919.537	4349187.426
P4	496880.310	4349185.324
P5	496873.919	4349182.315
P6	496870.697	4349179.475
P7	496853.615	4349156.639
P8	496850.998	4349142.242
P9	496852.217	4349136.216
P10	496857.824	4349128.112
P24	496926.389	4349183.872
P25	496933.263	4349171.476
P26	496935.772	4349163.996
P27	496940.421	4349139.979
P28	496939.874	4349136.252
P29	496933.609	4349131.377
P30	496923.936	4349131.301
P31	496897.909	4349152.436
P32	496894.188	4349154.090
P33	496888.543	4349153.244
P34	496884.570	4349149.922
P35	496881.893	4349134.256
P36	496875.950	4349125.290
P37	496868.794	4349124.600
P38	496863.180	4349125.341

2. ALAN

Nokta No	Y	X
P1	496811.552	4349230.176
P12	496779.167	4349190.059
P13	496795.147	4349187.432
P14	496803.428	4349188.566
P15	496817.734	4349197.726
P16	496823.087	4349207.849
P17	496822.473	4349215.825
P18	496819.335	4349223.380
P19	496800.992	4349234.443
P20	496789.724	4349233.799
P21	496778.601	4349229.016
P22	496771.677	4349217.439
P23	496771.677	4349203.166

3. (ÜÇÜNCÜ) DERECE ARKEOLOJİK SİT ALANLARI
KÖŞE NOKTALARI KOORDİNE ÖZET ÇİZELGELERİ

1. ALAN

Nokta No	Y	X
P1	496811.552	4349230.176
P2	496865.800	4349208.815
P3	496919.537	4349187.426
P4	496880.310	4349185.324
P5	496873.919	4349182.315
P6	496870.697	4349179.475
P7	496853.615	4349156.639
P8	496850.998	4349142.242
P9	496852.217	4349136.216
P10	496857.824	4349128.112
P11	496847.444	4349135.153
P12	496779.167	4349190.059
P13	496795.147	4349187.432
P14	496803.428	4349188.566
P15	496817.734	4349197.726
P16	496823.087	4349207.849
P17	496822.473	4349215.825
P18	496819.335	4349223.380

2. ALAN

Nokta No	Y	X
P30	496923.936	4349131.301
P31	496897.909	4349152.436
P32	496894.188	4349154.090
P33	496888.543	4349153.244
P34	496884.570	4349149.922
P35	496881.893	4349134.256
P36	496875.950	4349125.290

T.C.
KÜLTÜR VE TURİZM BAKANLIĞI
İZMİR 2 NUMARALI KÜLTÜR VARLIKLARINI
KORUMA BÖLGE KURULU MÜDÜRLÜĞÜ

İZMİR 2 NUMARALI KÜLTÜR VARLIKLARINI
KORUMA BÖLGE KURULUNUN
18.01.2022 GÜN VE 15525 SAYILI KARARI EKİDİR

AVRUPA KONSEYİ	KÜLTÜREL VARLIKLARI KORUMA ENVANTERİ	K.V.K.E.	S İ T	ENVANTER NO	3 5 . 0 2 / 2 2 7 0
T Ü R K İ Y E	KÜLTÜR VARLIKLARI VE MÜZELER GENEL MÜDÜRLÜĞÜ			HARİTA NO	
İLİ: İZMİR	İLÇESİ: BERGAMA	MAHALLE - KÖY VEYA MEVKİİ: Okçular Mahallesi Hisar Mevkii	KADASTRO PAFTA:	ADA:	PARSEL:
ADI: Arkeolojik alan				103	224-225

GENEL TANIM: İzmir ili, Bergama ilçesi, Okçular Mahallesi yerleşim alanının güneyindeki alan, tapunun 103 ada, 224-225 parsel numaralı taşınmazlarının bir bölümünde yer almaktadır.

ŞİMDİKİ TEHLİKELER: Kaçak kazılar, Madencilik faaliyetleri, doğal tahribatlar

ŞİMDİKİ DURUM :

ŞİMDİKİ KORUMA: Korunmasız.

ÖNERİLEN KORUMA: 1.(Birinci) ve 3.(Üçüncü) Derece Arkeolojik Sit.

YAYIN DİZİSİ:-

HAZIRLAYANLAR 17.01.2021

Dr. Elif MUTLU KILIÇ
Kültür ve Turizm Uzmanı
(Şehir Plancısı)
(İMZA)

Özlem GÜNDAY KOPARAL
Arkeolog
(İMZA)

KONTROL EDEN

Deniz DURDU
Müdür
(İMZA)

GÖZLEMLER: İzmir ili, Bergama ilçesi, Okçular mahallesi, 103 ada, 224 ve 225 parsel numaralı taşınmazların sınırları içerisinde Bergama Müze Müdürlüğü ve Kurul Müdürlüğü uzmanlarınca yapılan incelemede; podyum mezar, söz konusu podyum mezarın yakın çevresinde 5 adet kayaya oygu mezar, duvar kalıntısı, yer yer blok taşlar tespit edilmiştir. Söz konusu podyum mezar, dikdörtgen planlı olup kuzey ve batı yönlerinde dış yüzeyi hafif dışa bosajlı iç ve üst kısımlarının ise düzgün blok taşlardan yapılmış olduğu, bahse konu podyum mezarın, doğusu ve güneyinde kalan kısımlarının ise dönem içerisinde tahribata uğradığı gözlemlenmiştir. Kayaya oygu mezarlardan bir tanesinin kapağının mezar üzerinde in-situ durumda olduğu, dönemi içerisinde tahribata uğraması sebebiyle güneydoğu yönüne doğru taşınmış olduğu, mezar teknesinin ise yerel kayadan, düzgün kesme taşlarla yapılmış sanduka mezar olduğu gözlemlenmiştir. Alanın Helenistik dönemde Perperene Antik kentinin nekropol alanının sınırları içerisinde kullanım görmüş olabileceği düşünülmektedir. Alan yüzeyi yoğun fıstık çamı iğnesi ile kaplı olup, arkeolojik buluntuların, mezarların bir bölümü yüzeyden izlenebilmekle birlikte kısmen toprak altındadır. Söz konusu alan ve çevresinde yoğun olarak doğal granit kayalar, fıstık çamları bulunmaktadır. Bölgede ileride bilimsel çalışmaların yapılması, arkeolojik kalıntıların açığa çıkarılması, arkeolojik buluntuların belgelenmesi açısından yararlı olacaktır.

REVİZYON

KORUMA KURULU ONAYI

HARİTA - FOTOĞRAFLAR :

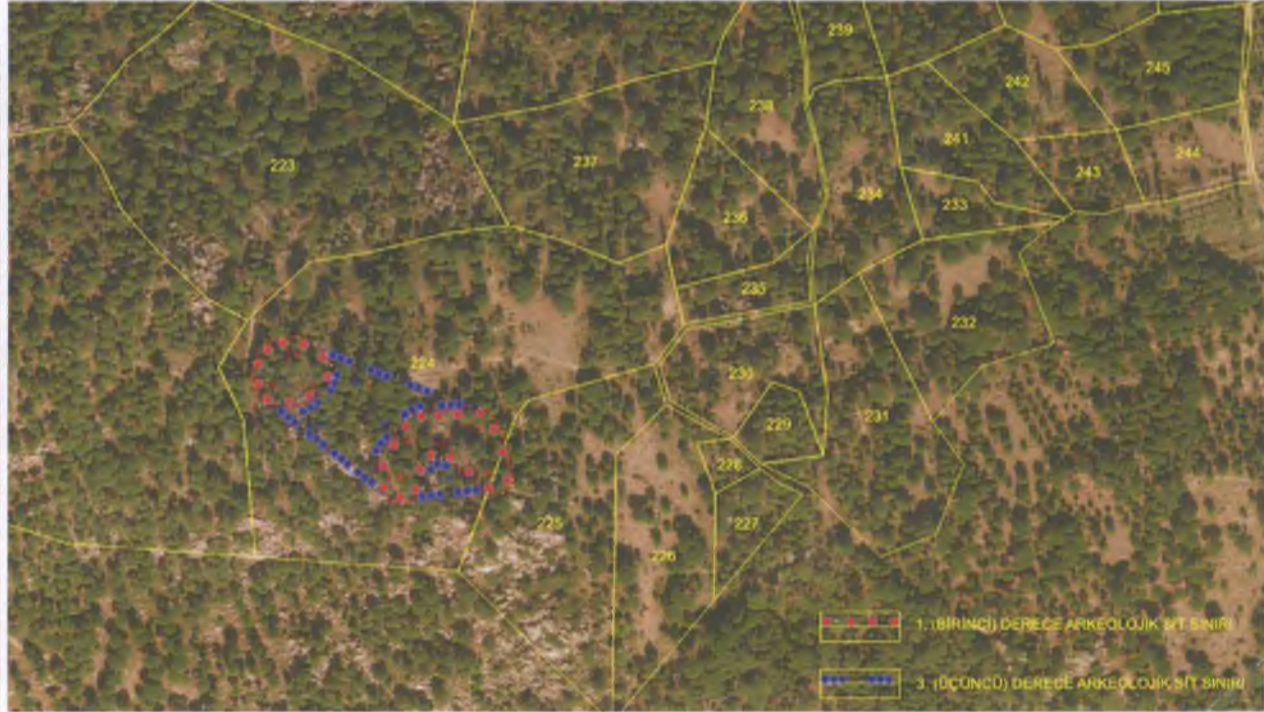
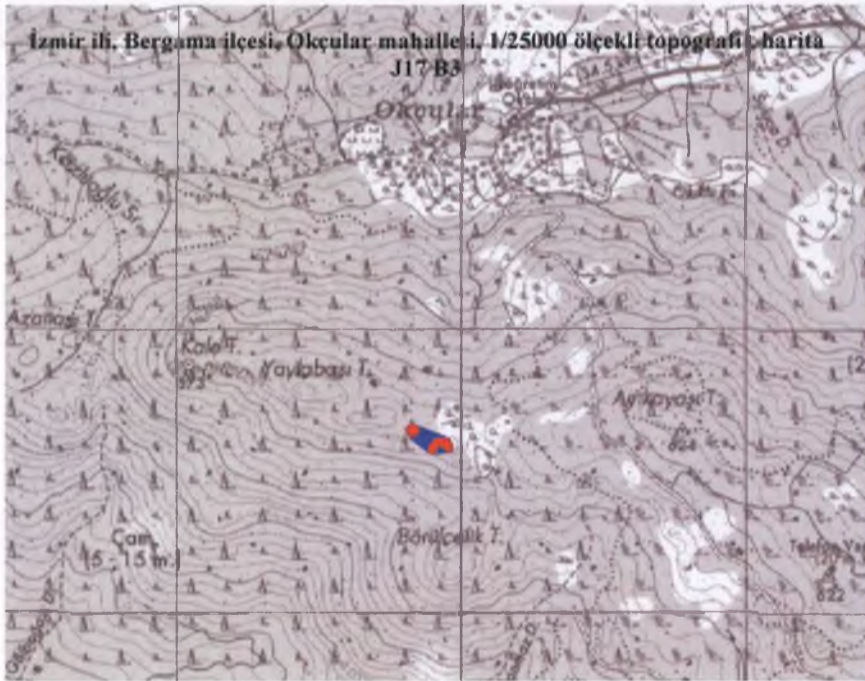

Dikdörtgen Planlı Podyum Mezarın bulunduğu alandan görünümier



Duvar sırası



Kayaya oygu mezarların bulunduğu alanlardan görünüm



Kayaya oygu mezarların bulunduğu alanlardan görünüm

T.C.
KÜLTÜR VE TURİZM BAKANLIĞI
İzmir 2 Numaralı Kültür Varlıklarını
Koruma Bölge Kurulu Müdürlüğü

İZMİR 2 NUMARALI
KÜLTÜR VARLIKLARINI
KORUMA BÖLGE KURULUNUN
18.01.2022 TARİHLİ VE 15525 SAYILI
KARARI EKİDİR.