



T.C.

KÜLTÜR VE TURİZM BAKANLIĞI
İZMİR 2 NUMARALI KÜLTÜR VARLIKLARINI KORUMA BÖLGE KURULU
KARAR

TOPLANTI TARİHİ VE NO : 20.01.2022-598

45.07/1091

KARAR TARİHİ VE NO : 20.01.2022-15604

Toplantı Yeri
İZMİR

Manisa ili, Salihli ilçesi Akçaköy Mahallesi sınırları içerisinde Şahıs ve Hazine Mülkiyetinde yer alan alanda Manisa Müze Müdürlüğü ve Kurul Müdürlüğü uzmanlarınca yapılan çalışma neticesinde tespiti yapılan alanın Arkeolojik sit potansiyeli taşıdığına ilişkin İzmir 2 Numaralı Kültür Varlıklarını Koruma Bölge Kurulu Müdürlüğünün 10.11.2021 tarihli ve 1899863 sayılı yazısı ve eki kurum görüşü haritası, 2863 sayılı Kanunun 7. Maddesi gereği iletilen kurum görüşleri; Kurul Müdürlüğü uzmanlarınca hazırlanan 14.01.2022 tarihli ve 1164837 sayı ile kayıtlı rapor okundu, ekleri incelendi, yapılan görüşmeler sonunda;

Manisa ili, Salihli ilçesi Akçaköy Mahallesi sınırları içerisinde Şahıs ve Hazine Mülkiyetinde yer alan alanın kararımız eki 1/5000 ölçekli kadastral pafta üzerinde işaretlendiği şekli ve “Akçaköy Roma Dönemi Kırsal Yerleşim Alanı” ile 3. (üçüncü) Derece Arkeolojik sit olarak tescil edilmesine, ekli tescil fişinin uygun olduğuna karar verildi.

Manisa ili Salihli ilçesi, Akçaköy mahallesi

Akçaköy Roma Dönemi Kırsal Yerleşim Alanı

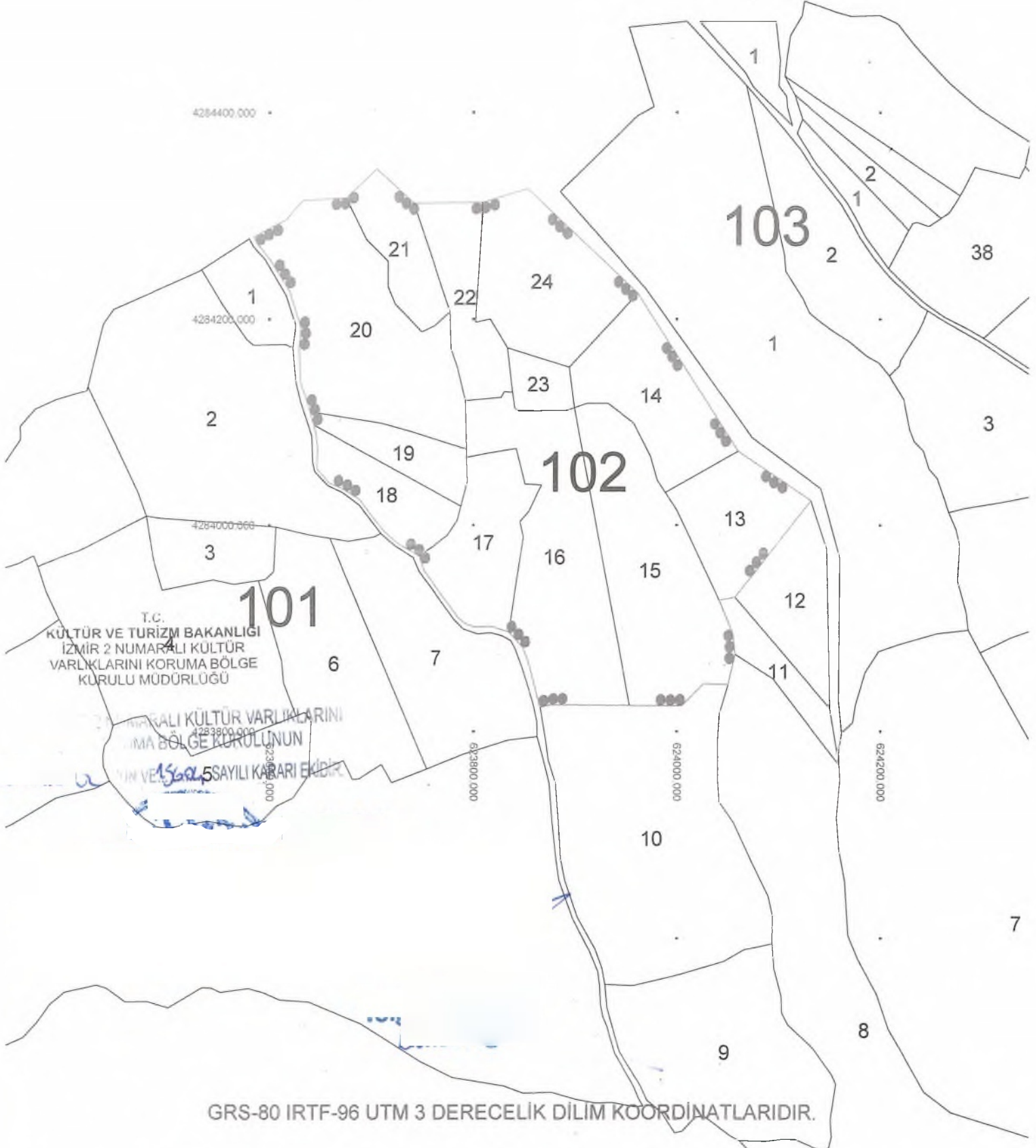

T.C.
KÜLTÜR VE TURİZM BAKANLIĞI
İZMİR 2 NUMARALI KÜLTÜR
VARLIKLARINI KORUMA BÖLGE
KURULU MÜDÜRLÜĞÜ

İZMİR 2 NUMARALI KÜLTÜR VARLIKLARINI
KORUMA BÖLGE KURULU NUN

15/2015 SAYILI KARARI EKİDİR.

GRS-80 IRTF-96 UTM 3 DERECELİK DİLİM KOORDİNATLARIDIR.



3.(Üçüncü) Derece Arkeolojik Sit Sınırı

1/5000

45.07/1091

AVRUPA KONSEYİ	KÜLTÜREL VARLIKLARI KORUMA ENVANTERİ	K.V.K.E.	S i T	ENVANTER NO	4 5 . 0 7 / 1 0 9 1	
T Ü R K İ Y E	KÜLTÜR VARLIKLARI VE MÜZELER GENEL MÜDÜRLÜĞÜ			HARİTA NO		
İli : Manisa	İLÇESİ: Salihli	MAHALLE - KÖY VEYA MEVKİİ:	Akçaköy Mahallesi Dam Mevkii	KADASTRO PAFTA :	ADA	PARSEL
ADI : "Akçaköy Roma Dönemi Kırsal Yerleşim Alanı"						
GENEL TANIM : Hacıköseli Mahallesi'nin kuşuçuğu yaklaşık 1,5 km kuzeyinde, Akçaköy Mahallesi'nin yaklaşık 2,7 km kuzey batısında Gediz nehri havzasının hemen kuzeyinde oluk deresi tarafından sulanan bir yükselti üzerinde ovaya hakim bir konumda yer aldığı görülmektedir. Demirköprü barajı güneyinden asfalt yol ile hacıköseli Mahallesi'ne ulaşılması sonrasında tarla yolları ile sağlanmaktadır. Ekili dikili alanlar ve zeytinlik alanları kapsayan alan 1/100000 ölçekli izmir manisa çevre düzeni planında tarım arazisi içerisinde kalmaktadır.						
ŞİMDİKİ TEHLİKELER : Kaçak Kazılar – Tarımsal Faaliyetler						
ŞİMDİKİ DURUM Tarla - Zeytinlik - Orman						
SİT POTANSİYELİ 3. (üçüncü) Derece Arkeolojik sit						
KORUMA DERECESESİ						
HAZIRLAYANLAR//.../2021 Tolga KOPARAL Arkeolog						
ŞİMDİKİ KORUMA Yok.						
ÖNERİLEN KORUMA ilgili yerel yönetim ve güvenlik birimince alanın sık sık kontrolünün yapılması ve yerel halkın konuya ilişkin bilgilendirilmesi korumaya ilişkin ivedilikle alınması gereken önlemlerdir.						
KONTROL EDEN Özlem DEMİREL SÜNGÜ Şehir Plancısı						
YAYIN DİZİSİ						
Deniz DURDU Müdür						
KORUMA KURULU KARARLARI						
GÖZLEMLER : Alanda oldukça yoğun Roma dönemi, günlük kullanım kaplarına ait parçaların yanı sıra stroter kalypter ve pithos parçaları ayrıca mimari fragman ve bloklar yer almakta olup alan bu haliyle orta büyüklükte bir köy yerleşimi olarak Roma Dönemi Kırsal yerleşim alanı örneği ortaya koymaktadır						
REVİZYON KORUMA KURULU ONAYI						

HARİTALAR

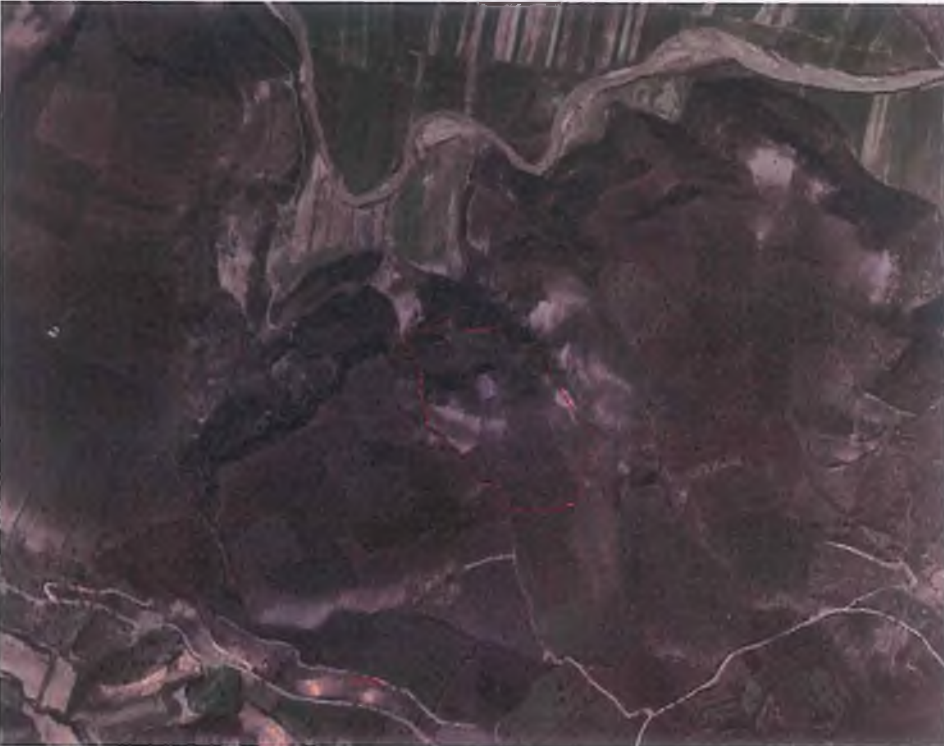

FOTOĞRAFLAR



KORUMA BÖLGE KURULUNUN
20.01.2022 TARİH VE 15604
SAYILI KARARI EKİDİR



