



T.C.

KÜLTÜR VE TURİZM BAKANLIĞI
İZMİR 2 NUMARALI KÜLTÜR VARLIKLARINI
KORUMA BÖLGE KURULU
KARAR

TOPLANTI TARİHİ VE NO : 02.02.2022-601

45.08/356

KARAR TARİHİ VE NO : 02.02.2022-15681

Toplantı Yeri
İZMİR

Manisa ili, Kırkağaç ilçesi, Bostancı Mahallesinde bulunan, tapunun 109 ada, 1 numaralı parselinde Maliye Hazinesi mülkiyetine kayıtlı, orman vasıflı parselin bir bölümünde 2863 Sayılı Kanun kapsamında kültür varlığı niteliği taşıyan kaya oyma oda mezarın tespit edildiği ve alanın tescil niteliği taşıdığı kanaatiyle iletilen Manisa 17.11.2021 tarih ve E.1915553 sayılı yazısı ve eki 15.11.2021 tarihli Müze Uzman Raporu; İzmir 2 Numaralı Kültür Varlıklarını Koruma Bölge Kurulu Müdürlüğünün, 24.11.2021 tarih ve E.1940897 sayılı yazısı ve eki kurum görüşü haritasına istinaden iletilen alanın tesciline yönelik 2863 Sayılı Kültür ve Tabiat Varlıklarını Koruma Kanununun 7. maddesine istinaden iletilen kurum görüşleri, konuya yönelik Kurul Müdürlüğü uzmanlarınca hazırlanan 31.01.2021 tarih ve 1193637 sayı ile Müdürlük evrakına kayıtlı rapor okundu, başvuru ekleri ve işlem dosyası incelendi. Yapılan görüşmeler sonucunda;

Manisa ili, Kırkağaç ilçesi, Bostancı Mahallesinde, tapunun, 109 ada 1 parselinde kayıtlı orman nitelikli taşınmaz üzerinde tespit edilen Korunması Gerekli Taşınmaz Kültür Varlıklarının ve Sitlerin Tespit ve Tescili Hakkında Yönetmeliğin 4. Maddesinde belirtilen özellikleri gösteren kaya oyma oda mezarın bulunduğu alanın kararımız eki 1/2000 ölçekli kadastral pafta üzerinde işaretlendiği şekli ile 1. (birinci) Derece Arkeolojik Sit olarak tescil edilmesine, ekli tescil fişinin uygun olduğuna; alanın korunmasına yönelik gerekli güvenlik önlemlerinin ilgili Kurumlarca alınmasına, karar verildi.

İl : Manisa

İlçesi : [REDACTED]

Mahallesi : Bostancı

Pafta : J19C13A4-J19C12C2-J19C13D1-J19C12B3

Ada/Parsel : 109/1

İzmir 2 Numaralı Kültür Varlıkları Koruma Bölge Kurulu Müdürlüğü'nün 01.12.2021 tarih 1957281 sayılı yazısı.

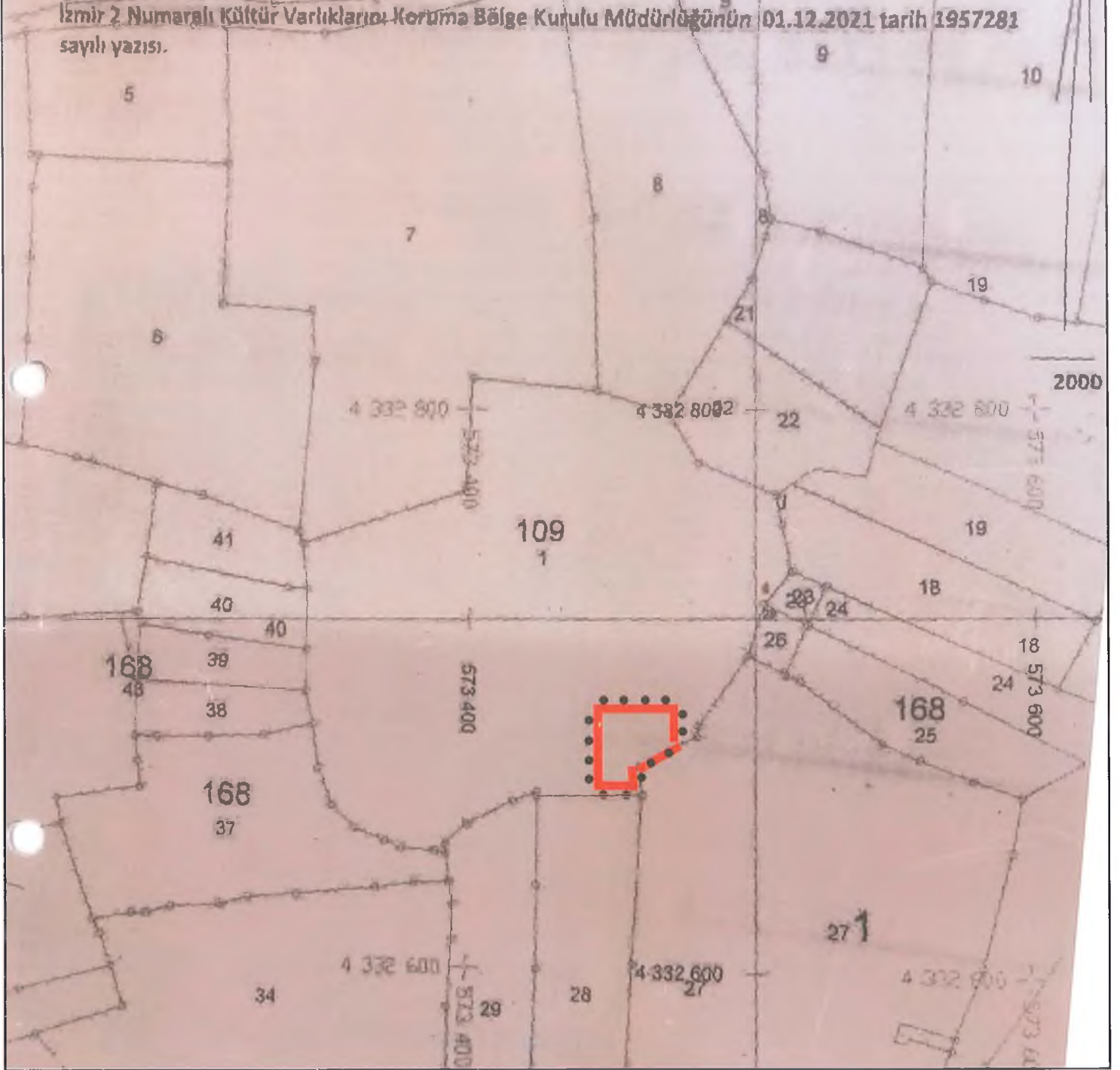

MANİSA İLİ, KIRKAĞAÇ İLÇESİ
BOSTANCI MAHALLESİ

I.DERECE ARKEOLOJİK SİT ALANI
SINIR KOORDİNATLARI
UTM 3 DERECE, ITRF-96, DOM:27

NoktaNo	Y	X
1ARKSİT_1	573443.043	4332696.788
1ARKSİT_2	573473.043	4332696.788
1ARKSİT_3	573473.043	4332683.560
1ARKSİT_4	573458.101	4332675.105
1ARKSİT_5	573458.572	4332666.732
1ARKSİT_6	573443.043	4332666.788

GÖSTERİM



I.DERECE ARKEOLOJİK
SİT ALANI SINIRI
ÖLÇEK : 1 / 2000

AVRUPA KONSEYİ	KÜLTÜREL VARLIKLARI KORUMA ENVANTERİ	K.V.K.E.	S İ T	ENVANTER NO	4 5 . 0 8 / 3 5 6	
T Ü R K İ Y E	KÜLTÜR VARLIKLARI VE MÜZELER GENEL MÜDÜRLÜĞÜ			HARİTA NO		
İLİ : Manisa	İLÇESİ : Kırkağaç	MAHALLE - KÖY VEYA MEVKİİ : Bostancı Mahallesi	KADASTRO PAFTA :	ADA :109	PARSEL:1(bir kısmı)	
ADI : Bostancı Mahallesi Kaya Oygu Oda Mezarı						
GENEL TANIM : Manisa İli, Kırkağaç ilçesi, Bostancı Mahallesinde, orman arazisi üzerinde anakayanın işlenmesi sonucu oluşturulmuş bir adet kaya oygu oda mezar tespit edilmiştir. Mezarın içerisi ve üzeri izinsiz kazılar sebebiyle oldukça tahrip edilmiş durumdadır.						
ŞİMDİKİ TEHLİKELER : Alandaki kaya mezarı izinsiz kazılar sebebiyle tahribata açık durumdadır.						
ŞİMDİKİ DURUM :						
SİT POTANSİYELİ : 1. (Birinci) Derece Arkeolojik sit				KORUMA DERECESİ		
ŞİMDİKİ KORUMA :				HAZIRLAYANLAR 28.01.2022 Mehmet BAKIR : İMZA Arkeolog		
ÖNERİLEN KORUMA : Alanın tescili yapılarak koruma altına alınması, izinsiz kazıları engellemek amacıyla alanda kolluk kuvvetlerince güvenlik önlemlerinin artırılması bu aşamada uygun olacaktır.				Ali ONUR: İMZA Harita Mühendisi		
YAYIN DİZİSİ :				KONTROL EDEN Deniz DURDU: İMZA Müdür		
				KORUMA KURULU KARARLARI		
Gözlemler: Manisa ili, Kırkağaç ilçesi, Bostancı Mahallesi sınırları dahilinde, mahalle yerleşim alanının güneyindeki orman vasıflı Baklataşı Tepesinin güneydoğusunda, anakayaya oyulmuş vaziyette bir adet mezar odası tespit edilmiştir. Doğu yönünde girişi bulunan mezar yapısı içerisinde yine anakaya oyularak oluşturulmuş seki şeklinde üç adet kline mevcuttur. İzinsiz kazılar sebebiyle mezarın üzeri ve içerisi oldukça yoğun şekilde tahrip edilmiştir. Mezarın Hellenistik Dönem veya Roma Dönemine ait olabileceği düşünülmektedir.				REVİZYON KORUMA KURULU ONAYI		

