



T.C.

KÜLTÜR VE TURİZM BAKANLIĞI
İZMİR 2 NUMARALI KÜLTÜR VARLIKLARINI KORUMA BÖLGE KURULU
KARAR

TOPLANTI TARİHİ VE NO : 15.03.2022-606

45.01/290

KARAR TARİHİ VE NO : 15.03.2022-15855

Toplantı Yeri
İZMİR

Manisa ili Akhisar ilçesi Gökçeahmet Mahallesi Kale Mevkiinde hazine mülkiyetinde kayıtlı alanda Manisa Müze Müdürlüğü ve Kurul Müdürlüğü uzmanlarınca yapılan çalışma neticesinde tespiti yapılan alanın Arkeolojik sit potansiyeli taşıdığına ilişkin İzmir 2 Numaralı Kültür Varlıklarını Koruma Bölge Kurulu Müdürlüğünün İzmir 2 Numaralı Kültür Varlıklarını Koruma Bölge Kurulu Müdürlüğünün 14.01.2022 tarihli ve 2112783 sayılı kurum görüşü yazısı, 2863 sayılı Kanunun 7. Maddesi gereği iletilen kurum görüşleri; İzmir 2 Numaralı Kültür Varlıklarını Koruma Bölge Kurulunun 19.01.2022 tarihli ve 15576 sayılı kararı Kurul Müdürlüğü uzmanlarınca hazırlanan 14.03.2022 tarihli ve 1270936 sayı ile kayıtlı rapor okundu, ekleri incelendi, yapılan görüşmeler sonunda;

Manisa ili Akhisar ilçesi Gökçeahmet Mahallesi Kale Mevkiinde Hazine Mülkiyetinde yer alan alanın kararımız eki 1/5000 ölçekli kadastral pafta üzerinde işaretlendiği şekli ve “Gökçeahmet Kaletepe Yerleşim Alanı ” ile 1. (birinci) Derece Arkeolojik ve 3. (üçüncü) Derece Arkeolojik sit olarak tescil edilmesine, ekli tescil fişinin uygun olduğuna karar verildi.

Manisa İli, Akhisar İlçesi, Gökçeahmet Mahallesi

Kaletepe Yerleşim Alanı



1/5000

45.01/290

AVRUPA KONSEYİ TÜRKİYE	KÜLTÜREL VARLIKLARI KORUMA ENVANTERİ KÜLTÜR VARLIKLARI VE MÜZELER GENEL MÜDÜRLÜĞÜ	K.V.K.E.	S İ T	ENVANTER NO 4 5 . 0 1 / 2 9 0	HARİTA NO
İLİ : Manisa	İLÇESİ : Akhisar	MAHALLE - KÖY VEYA MEVKİİ: Gökçeahmet Mahallesi Kaletepe Mevkii	KADASTRO PAFTA :	ADA	PARSEL
ADI : Gökçeahmet Kaletepe Yerleşim alanı					
GENEL TANIM : Akhisar sındırgı karayolunun hemen batısında selçikli yol ayrı üzerinden ulaşım sağlanan ovaya hakim tepelik saha üzerinde gürdük çayının hemen kıyısında konumlandığı görülmektedir.					
ŞİMDİKİ TEHLİKELER : Kaçak Kazılar					
ŞİMDİKİ DURUM : Tarla					
SİT POTANSİYELİ : I (birinci) Derece Arkeolojik sit – 3. (üçüncü) derece Arkeolojik Sit					
KORUMA DERECESİ					
HAZIRLAYANLAR : 14/03/2022 Tolga KOPARAL Arkeolog					
ÖZLEM DEMİREL SÜNGÜ Şehir Plancısı					
KONTROL EDEN					
Deniz DURDU Müdür					
KORUMA KURULU KARARLARI					
REVİZYON					
KORUMA KURULU ONAYI					
YAYIN DİZİSİ					
GÖZLEMLER : Tepenin batı bölümünde Bizans Dönemine tarihlenen savunma yapısına ilişkin bölümler yer yer seçilirken güney bölümünde daha büyük boyutlu kesme blok taşlarla örülü duvar yapısı Helenistik dönem savunma yapısı ile ilişkilendirilmektedir. Yine güney bölümde yamaç üzerinde yer alan lahit kapağı tepenin güney bölümünde konumlanmaktadır. Kaletepe antik dönem yerleşim sahasının Helenistik, Roma ve Osmanlı Dönemlerine tarihlenen seramik buluntuları üst koddan Bizans-Osmanlı kale yapısına ait duvarların alt koddan Helenistik bloklar üzerinde yükseldiği tepenin batı bölümünde yer alan yükseltide ise 2 adet kaçak kazı çukuru yer aldığı görülmektedir. kaçak kazı çukurları içerisinde açığa çıkan ve horosan harç izleri bulunan duvar yapısı Bizans dönemi yerleşimi izlerini ortaya koymaktadır.					

HARİTALAR

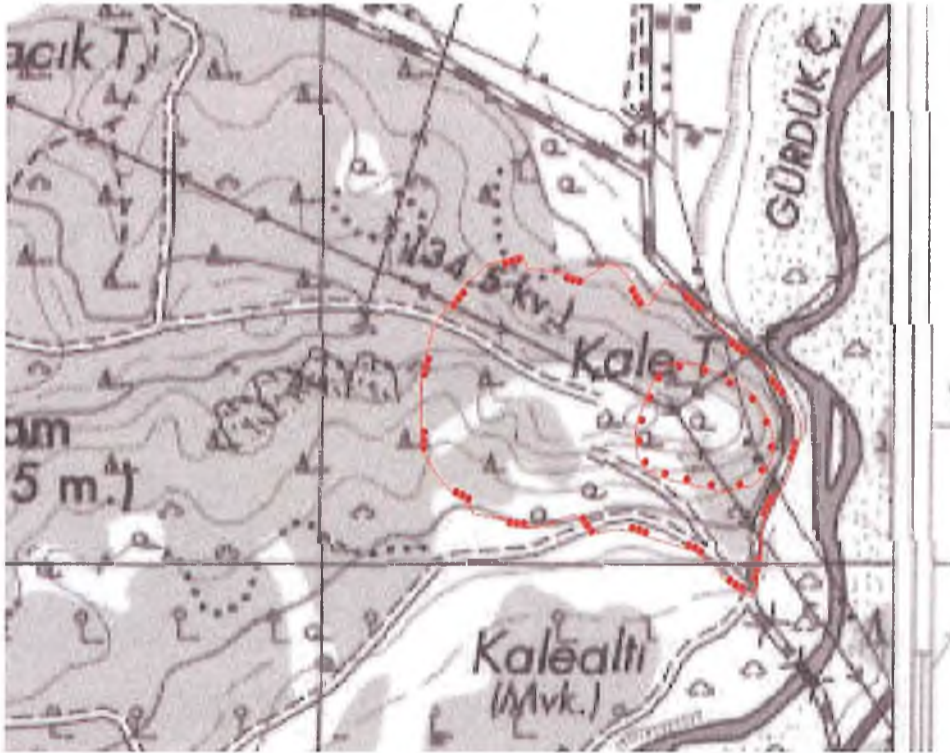

FOTOĞRAFLAR



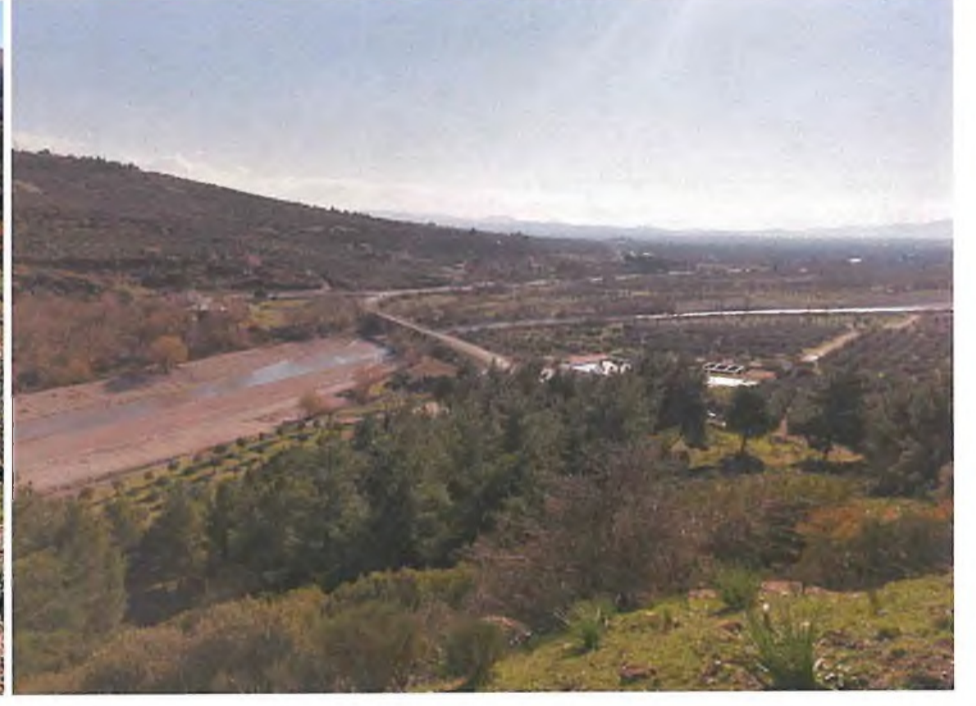
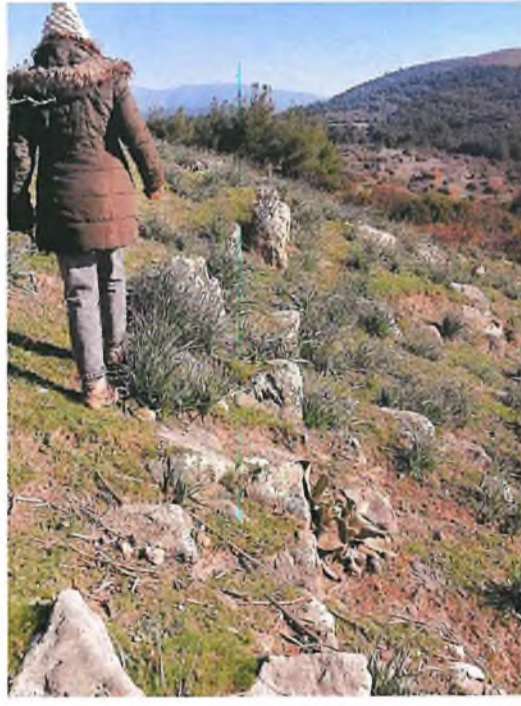

T.C.
KÜLTÜR VE TURİZM BAKANLIĞI
İzmir 2 Numaralı Kültür Varlıklarını
Koruma Bölge Kurulu
Müdürüğü

İZMİR 2 NUMARALI
KÜLTÜR VARLIKLARINI
KORUMA BÖLGE KURULUNUN
15.03.2022 TARİH VE 15855
SAYILI KARARI EKİDİR