

T.C.
KÜLTÜR VE TURİZM BAKANLIĞI
GAZİANTEP KÜLTÜR VARLIKLARINI KORUMA BÖLGE KURULU
KARAR

TOPLANTI TARİHİ VE NO: 04.04.2022-276
KARAR TARİHİ VE NO : 04.04.2022-4512

TOPLANTI YERİ
GAZİANTEP

Kilis İli, Merkez İlçesi, Karaçavuş Köyü sınırları içerisinde, özel mülkiyete ait, Müzesince tescili talep edilen ve Karaçavuş Arkeolojik Yerleşim Alanı olduğu ifade edilen bölgeye ilişkin; Gaziantep Kültür Varlıklarını Koruma Bölge Kurulu Müdürlüğü ve Kilis Müzesi uzmanlarının 15.02.2022 tarih ve 1219341 sayılı raporu ile Kilis İmar ve Kentsel İyileştirme Müdürlüğünün 10.09.2018 tarih ve 3877 sayılı yazısı, İl Tarım ve Orman Müdürlüğünün bila tarih ve 2483125 sayılı yazısı, Maden İşleri Genel Müdürlüğünün 10.08.2018 tarih ve 436393 sayılı yazısı ve Gaziantep Kültür Varlıklarını Koruma Bölge Kurulunun 23.10.2019 tarih ve 3444 sayılı kararı okundu, konunun ekleri ve işlem dosyası incelendi, yapılan görüşmeler sonunda;

Kilis İli, Merkez İlçesi, Karaçavuş Köyü sınırları içinde, özel mülkiyete ait Arkeolojik Yerleşim Alanı olduğu ifade edilen bölgeye ilişkin Kilis Müze Müdürlüğü ve Kurul Müdürlüğü uzmanlarının raporu doğrultusunda, alanının 2863 sayılı Kültür ve Tabiat Varlıklarını Koruma Kanununun 6. Maddesi kapsamında sayılan yerlerden olması nedeni ile aynı kanunun 7. maddesi uyarınca "3. Derece Arkeolojik Sit" olarak tesciline, kararımız eki sit fişi ve sit haritasının uygun olduğuna (OLUMLU), alanda Kültür ve Tabiat Varlıklarını Koruma Yüksek Kurulu'nun 05.11.1999 tarih ve 658 sayılı ilke kararının 3. Derece Arkeolojik Sit Alanlarında Koruma Kullanma Koşulları hükümlerinin geçerli olduğuna, geçiş dönemi yapılanma koşullarının hazırlanarak Kurulumuza iletilmesine, alanın ve kültür varlıklarının korunması için güvenlik önlemlerinin mülk sahibi ve ilgili idaresince alınmasına/aldırılmasına karar verildi.

ASLI GÜBİDİR

05.04.2022

Kıvanc ÖZBEY

Müdür V.



BAŞKAN
Mehmet Uğur BEYAZGÜL
İmza

BAŞKAN YARDIMCISI
Fatih YILMAZ
İmza

ÜYE
Ayşe YÜCEL
İmza

ÜYE
Sait KARABULUT
İmza

ÜYE
İsmet İPEK
İmza

ÜYE
Mahmut AYDIN
İmza

ÜYE
Ümit ERTEM
İmza

ÜYE
Ahmet TÜRKTUNÇ
Kilis İl Özel İdaresi Temsilcisi
İmza

ÜYE
Murat KAPLAN
Kilis Müze Müdürü
İmza

AVRUPA KONSEYİ	DOĞAL VE KÜLTÜREL VARLIKLARI KORUMA ENVANTERİ D.K.V.K.E.	SİT	ENVANTER No.	
TÜRKİYE	KÜLTÜR VARLIKLARI VE MÜZELER GENEL MÜDÜRLÜĞÜ		HARİTA No.	
İLİ: KİLİS	İLÇE: MERKEZ	MAH.-KÖY-MEVKİİ: KARAÇAVUŞ MAHALLESİ	PAFTA ADA 0	PARSEL 85

ADI: KARAÇAVUŞ III. DERECE ARKEOLOJİK SİT ALANI

GENEL TANIM:

Kilis İli, Merkez İlçesi, Karaçavuş Köyü sınırlarında 85 nolu parsel üzerinde bulunan alan kullanılan tarım ve bağ arazisi olup; burada ağaç ekme toprak sürme faaliyetlerinin yanı sıra bahse konu mozaikli yapı üzerinde geçmiş dönemlerden beri süregelen kaçak kazı ve tahribatlar neticesinde Doğu Roma dönemine ait Şapel yapısı olduğu düşünülen yapıdan geriye kalan 1.40x1.60 ölçülerinde olan mozaik parçası Kilis Müze Müdürlüğü uzmanları tarafından yapılan Kurtarma Kazısı ile kaldırılmıştır. Mozaikli yapı dışında alan çevresinde yapılan yüzey incelemelerinde Mozaikli alana yakın noktalarda az sayıda Stroter kapak parçaları dışında herhangi bir taşınmaz kültür varlığına rastlanılmamıştır. Ayrıca yapıya ait olan mimari parçalar tarla sınırlarına taşınmış ve kurtarma kazısı yapılan alan, tarımsal faaliyetler ile sürülerek doldurularak düz bir hale dönüştürülmüştür.

ŞİMDİKİ TEHLİKELER: -Kaçak kazı

ŞİMDİKİ DURUM: Tarımsal faaliyetler yapılmaktadır.

SİT POTANSİYELİ: III. Derece Arkeolojik Sit

KORUMA DERECESESİ:

III.Derece Arkeolojik

HAZIRLAYANLAR

Ebru ÖNSEL
Arkeolog

Macit AŞİR
Arkeolog

KONTROL EDEN: 15.02.2022

Unver SOLAKLIHOĞLU
Kurul Müdür V.

KURUL ONAYI:

REVİZYON:

ŞİMDİKİ KORUMA: Yok

ÖNERİLEN KORUMA: -

YAYIN DİZİSİ: -

GÖZLEMLER: Tarım arazisi içerisinde tahribata uğramış kalan kısım kurtarma kazısı yapılarak müzesince taşınmıştır.

HARİTA VE FOTOĞRAFLAR

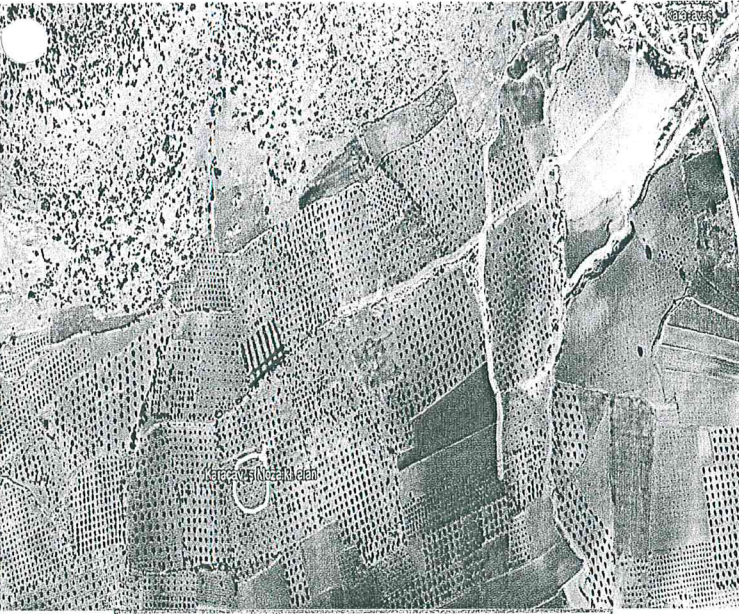

GAZİANTEP KÜLTÜR VARLIKLARINI
KORUMA BÖLGE KURULUNUN
04.06.2022 T. RİH VE 4.12 SAYILI
KARAR EKİDİR

İL	KİLİS	KARAÇAVUŞ III.DERECE ARKEOLOJİK SİT HARİTASI	PAFTA NO	-
İLÇE	MERKEZ		ADA NO	-
MAHALLE	KARAÇAVUŞ		PARSEL NO	85

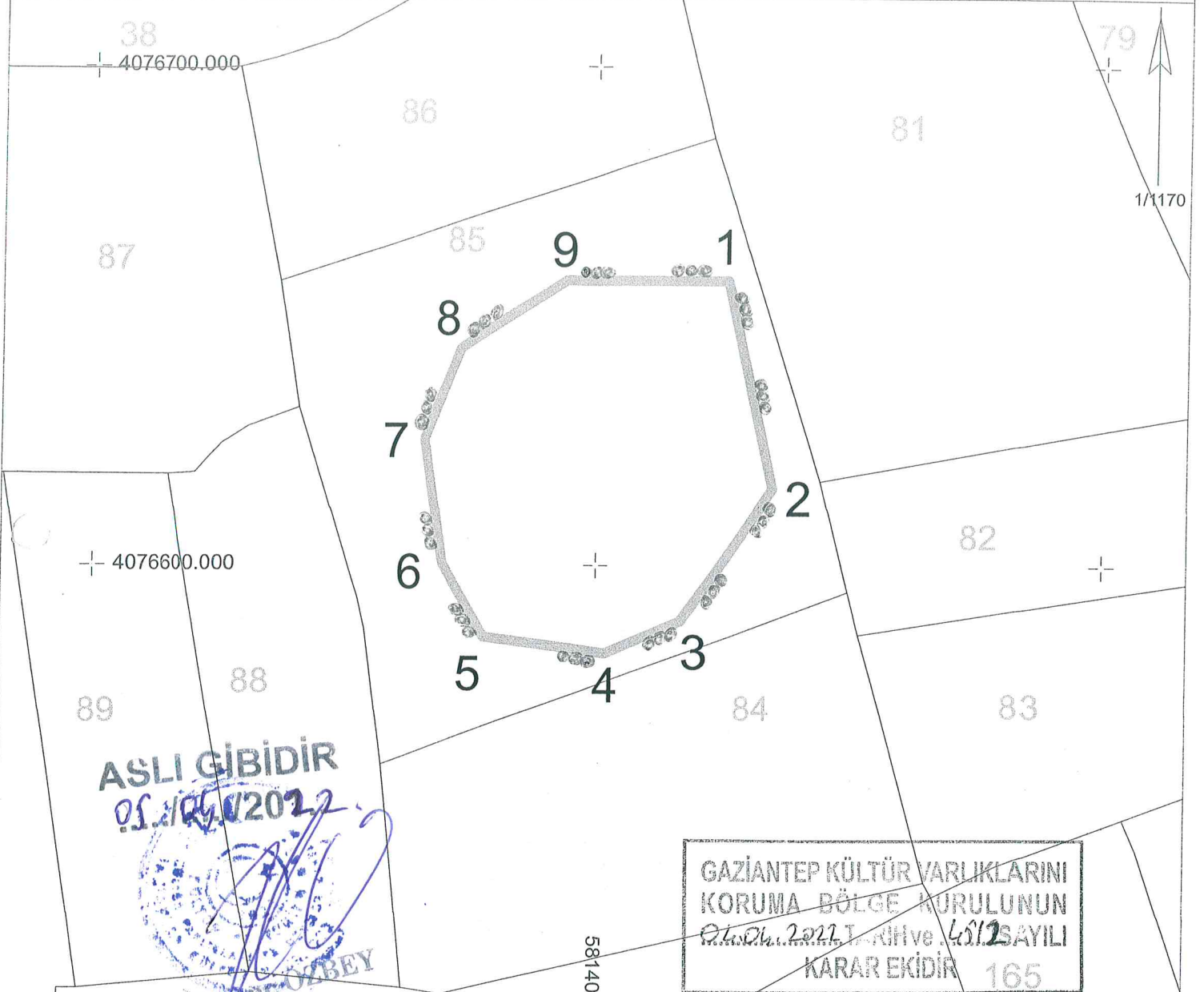

ASLI GIBİDİR

05.10.2022

Kıvanç ÖZBEY
Müdür V.

GAZİANTEP KÜLTÜR VARLIKLARINI
KORUMA BÖLGE KURULUNUN
05.10.2022 TARİHİNDE 4012 SAYILI
KARAR EKİDİR 165

KOORDİNAT ÖZET ÇİZELGESİ

UTM 3 ITRF 96 UTM 6 ED 50

NoktaNo	Y	X	Y2	X2
1	581425.710	4076657.148	313836.163	4076844.239
2	581435.025	4076615.417	313844.163	4076802.239
3	581416.849	4076588.832	313825.162	4076776.239
4	581402.044	4076582.364	313810.162	4076770.239
5	581377.929	4076585.609	313786.162	4076774.239
6	581369.462	4076600.352	313778.162	4076789.239
7	581365.679	4076625.247	313775.162	4076814.239
8	581373.110	4076643.490	313783.162	4076832.239
9	581393.693	4076657.143	313804.162	4076845.239

ALAN ÖZET ÇİZELGESİ

	Noktalar	HesapAlan
III. DERECE ARKEOLOJİK SİT ALANI	1,2,3,4,5,6,7,8,9	4030.438

HAZIRLAYANLAR

Cemil Salih KOÇAK
Harita Mühendisi

Macit ASIR
Arkeolog

Harita Altlığı TKGM Sistemi Üzerinden Temin Edilmiştir