

T.C.
KÜLTÜR VE TURİZM BAKANLIĞI
GAZİANTEP KÜLTÜR VARLIKLARINI KORUMA BÖLGE KURULU
KARAR

TOPLANTI TARİHİ VE NO: 26.04.2022- 279
KARAR TARİHİ VE NO : 26.04.2022- 4580

TOPLANTI YERİ
GAZİANTEP

Gaziantep İli, Nizip İlçesi, Fevkanı Mahallesi, sit dışında bulunan, özel mülkiyete ait, 1273 ada 5 parselde bulunan 2. grup tescilli taşınmaz kültür varlığı yapıya yönelik korunma alanının belirlenmesine ilişkin; Adana Kültür ve Tabiat Varlıklarını Koruma Kurulu'nun 01.05.2003 tarih ve 5137 sayılı kararı, Gaziantep Kültür Varlıklarını Koruma Bölge Kurulu Müdürlüğü uzmanlarının 25.04.2022 tarih ve 1353107 sayılı raporu okundu, konunun ekleri ve işlem dosyası incelendi, yapılan görüşmeler sonucunda;

Gaziantep İli, Nizip İlçesi, Fevkanı Mahallesi, sit dışında bulunan, özel mülkiyete ait, 1273 ada 5 parselde bulunan 2. grup tescilli taşınmaz kültür varlığı yapıya yönelik hazırlanan korunma alanının, kararımız eki haritadaki şekliyle uygun olduğuna (OLUMLU), korunma alanının imar planına işlenerek Kurulumuza iletilmesine, Adana Kültür ve Tabiat Varlıklarını Koruma Kurulu'nun 01.05.2003 tarih ve 5137 sayılı kararının geçerli olduğuna, korunma alanında yapılacak her türlü inşai ve fiziki müdahaleler öncesinde Kurulumuzdan izin alınması gerektiğine karar verildi.



BAŞKAN
Mehmet Uğur BEYAZGÜL
imza

BAŞKAN YARDIMCISI
Fatih YILMAZ
imza

ÜYE
Ayşe YÜCEL
imza

ÜYE
Sait KARABULUT
imza

ÜYE
İsmet İPEK
imza

ÜYE
Mahmut AYDIN
BULUNMADI

ÜYE
Ümit ERTEM
BULUNMADI

ÜYE
Serdar Murat GÜRSEL
Gaziantep Büyükşehir Belediye
Temsilcisi
imza

ÜYE
Bülent BİLİCİ
Nizip Belediye Temsilcisi
imza

İL	GAZİANTEP	FEVKANİ MAH. 1273 ADA 5 PARSEL KORUNMA ALANI HARİTASI	PAFTA NO	-
İLÇE	NİZİP		ADA NO	1272-1273-1274
MAHALLE	FEVKANİ		PARSEL NO	16,17-3,4,5,6-39,51,52

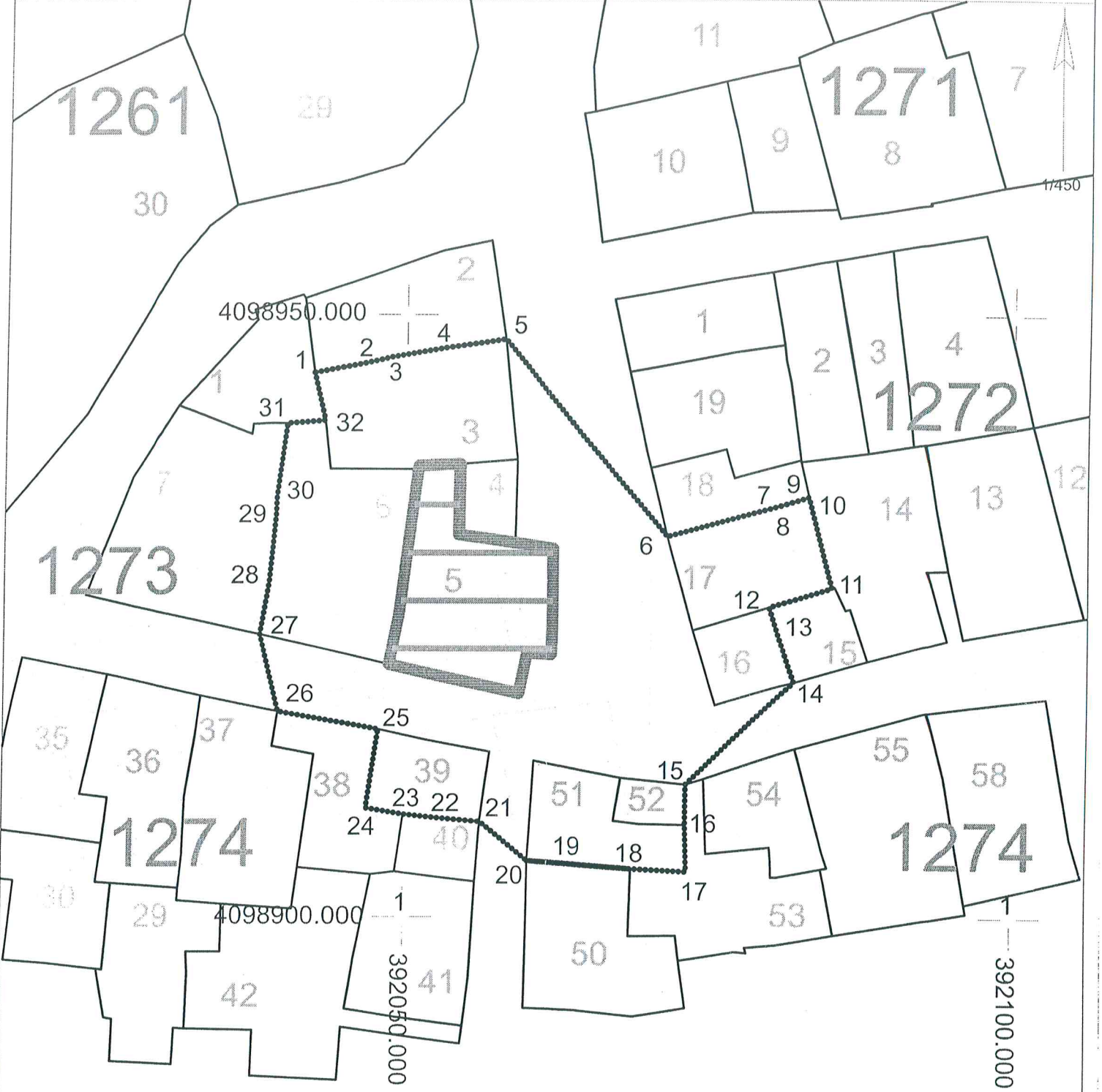

ASLİ GEBİDİR
17/201
Koruma Bölge Kurulu
Müdür V:
Zeynep ÖZBEY

Gaziantep Kültür Varlıklarını
Koruma Bölge Kurulunun
26.02.2020 Gün 4580 Sayılı

..... KORUNMA ALANI SINIRI
—— KADASTRAL PARSEL SINIRI

HAZIRLAYANLAR
Cemil Salih KOÇAK Harita Mühendisi
Zeynep DİNÇALP Şehir Plancısı
Tuğçe KAYA Şehir Plancısı

Harita Altlığı TKGM Sistemi Üzerinden Temin Edilmiştir

KOORDİNAT ÖZET ÇİZELGESİ

UTM 3 ITRF 96

UTM 6 ED 50

NoktaNo	Y	X	Y2	X2
11	392085.271	4098927.464	125182.272	4105078.588
10	392083.543	4098934.306	125180.759	4105085.490
9	392083.364	4098935.059	125180.604	4105086.248
14	392082.190	4098919.544	125178.939	4105070.760
13	392080.859	4098923.685	125177.737	4105074.946
8	392080.850	4098934.276	125178.063	4105085.545
12	392080.196	4098925.875	125177.143	4105077.158
7	392079.886	4098934.009	125177.090	4105085.308
17	392073.360	4098903.794	125169.605	4105055.279
15	392073.260	4098910.984	125169.732	4105062.477
16	392073.240	4098907.644	125169.606	4105059.135
6	392071.540	4098931.744	125168.667	4105083.306
18	392068.778	4098904.007	125165.026	4105055.637
19	392063.540	4098904.404	125159.797	4105056.199
20	392060.120	4098904.644	125156.382	4105056.548
5	392058.020	4098947.974	125155.650	4105099.974
21	392056.190	4098907.854	125152.551	4105059.884
4	392053.220	4098947.254	125150.824	4105099.405
22	392053.061	4098908.141	125149.429	4105060.270
23	392049.979	4098908.459	125146.355	4105060.686
3	392048.680	4098946.474	125146.256	4105098.768
25	392047.806	4098915.526	125144.403	4105067.826
24	392046.829	4098908.979	125143.219	4105061.305
2	392046.721	4098946.013	125144.282	4105098.369
32	392043.296	4098941.217	125140.702	4105093.677
1	392042.374	4098945.159	125139.905	4105097.651
31	392040.210	4098940.978	125137.607	4105093.536
26	392039.630	4098916.994	125136.268	4105069.554
30	392039.401	4098934.951	125136.607	4105087.531
29	392039.349	4098933.437	125136.507	4105086.017
28	392038.830	4098927.824	125135.810	4105080.417
27	392038.090	4098923.444	125134.931	4105076.057



ALAN ÖZET ÇİZELGESİ

	Noktalar	HesapAlan
KORUNMA ALANI	1,2,3,4,5,6,7,8,9,10,11,12,13, 14,15,16,17,18,19,20,21,22,23, 24,25,26,27,28,29,30,31,32	1341.290

ANTEP KÜLTÜR VARLIKLARINI
KORUMA BÖLGE KURULUNUN
26.06.2011 Tarihli 580 SAYILI
KARAR EKİDİR

(Handwritten signature)