

T.C.
KÜLTÜR VE TURİZM BAKANLIĞI
GAZİANTEP KÜLTÜR VARLIKLARINI
KORUMA BÖLGE KURULU
KARAR

TOPLANTI TARİHİ VE NO: 26.04.2022 - 279
KARAR TARİHİ VE NO : 26.04.2022 - 4586

TOPLANTI YERİ
GAZİANTEP

Gaziantep İli, Şahinbey İlçesi, Kahvelipınar Mahallesi sınırları içinde, özel mülkiyete ait, 2606 ada 28- 29- 30- 45- 46-52 parseller ve 5978 ada 1 ve 3 parsellerde yer alan 1,2,3 nolu Kaya Mezarlarının tescil edilerek korunması talebine ilişkin; T.C. Gaziantep Valiliği, İl Kültür ve Turizm Müdürlüğü'nün 26.03.2021 tarih ve 1258057 sayılı yazısı, Kurulumuzun 27.08.2021 tarih ve 4183 sayılı kararı, 09.09.2021 tarih ve 4195 sayılı kararı, 05.04.2022 tarih ve 4524 sayılı kararı, Gaziantep Kültür Varlıklarını Koruma Bölge Kurulu Müdürlüğü uzmanlarının 21.04.2022 tarih ve 1352430 sayılı uzman raporu okundu, konunun ekleri ve işlem dosyası incelendi, yapılan görüşmeler sonunda;

Gaziantep İli, Şahinbey İlçesi, Kahvelipınar Mahallesi sınırları içinde, özel mülkiyete ait, 2606 ada 28- 29- 30- 45- 46-52 parseller ve 5978 ada 1 ve 3 parsellerde yer alan 1, 2, 3 nolu kaya mezarları 2863 sayılı Yasa kapsamında koruma altına alınarak tescil edilmesi talebine ilişkin; söz konusu alanın 2863 sayılı kanunun 6 ve 7. maddeleri kapsamında korunması gerekli taşınmaz kültür varlığı niteliği taşıdığı anlaşıldığından, 1, 2 ve 3 numara ile gösterilen Kahvelipınar nekropollerinin, I. Derece Arkeolojik Sit olarak tesciline; kararımız eki sit fişi ve sit haritasının uygun olduğuna (OLUMLU), alanda Geçiş Dönemi Koruma ve Kullanma Koşulları Olarak Kültür ve Tabiat Varlıklarını Koruma Yüksek Kurulu'nun 05.11.1999 tarih ve 658 sayılı ilke kararının I. Derece Arkeolojik Sit Alanlarında Koruma Kullanma Koşulları hükümlerinin geçerli olduğuna karar verildi.



BAŞKAN
Mehmet Uğur BEYAZGÜL
imza

BAŞKAN YARDIMCISI
Fatih YILMAZ
imza

ÜYE
Ayşe YÜCEL
imza

ÜYE
Sait KARABULUT
imza

ÜYE
İsmet İPEK
imza

ÜYE
Mahmut AYDIN
BULUNMADI

ÜYE
Ümit ERTEM
BULUNMADI

ÜYE
Serdar Murat GÜRSEL
Gaziantep Büyükşehir
Belediyesi Temsilcisi
KARŞI OY

ÜYE
Abdullah AKTOĞ
Şahinbey Belediyesi Temsilcisi
KARŞI OY

ÜYE
Özgür ÇOMAK
Gaziantep Müze Müdürü
imza

AVRUPA KONSEYİ	DOĞAL VE KÜLTÜREL VARLIKLARI KORUMA ENVANTERİ D.K.V.K.E.		SİT	ENVANTER No.	
TÜRKİYE	KÜLTÜR VARLIKLARI VE MÜZELER GENEL MÜDÜRLÜĞÜ			HARİTA No.	
İLİ: GAZİANTEP	İLÇE: ŞAHİNBEY	MAH.-KÖY-MEVKİİ: KAHVELİPINAR	PAFTA	ADA	PARSEL
				2606 -	28-29-30 ,1-3
				5978	

ADI: Kahvelipınar Nekropoller-i

GENEL TANIM:

Düztepe'yi Karataşa bağlayan yolun (Özdemirbey Caddesi) dere içindeki kısmında, yolun sağındaki yamaçta yer almaktadır. Alan 1 olarak adlandırdığımız 2606 ada 28, 29 ve 30 parseller ile 5978 ada 1 ve 3 parsellerde de kaya mezarları ve su sarnıçları görülmüştür. su sarnıçları yaklaşık 1 metre çapında ve yaklaşık 1 metre derinliğinde kaya mezarlarının hemen yanın da bulunduğu gibi bir dizi halinde sıralanmış şekilde de bulunmaktadır

ŞİMDİKİ TEHLİKELER: yapılaşma

ŞİMDİKİ DURUM:

SİT POTANSİYELİ: 1. Derece Arkeolojik

KORUMA DERECEŚİ:
I.Der.Ark.

HAZIRLAYANLAR

Nagihan BULUT Arkeolog

İlhan YAVUZ Arkeolog

Hülya KAYAÖZ Arkeolog

ŞİMDİKİ KORUMA: Yok

ÖNERİLEN KORUMA:

YERİN DİZİSİ: Bilinmiyor.

KONTROL EDEN: /2022

Kıvanç ÖZBEY

Kurul Md.V.

KURUL ONAYI:

GÖZLEMLER

REVİZYON:

ASLI GIBİDİR
...../...../201..

HARİTA VE FOTOĞRAF:

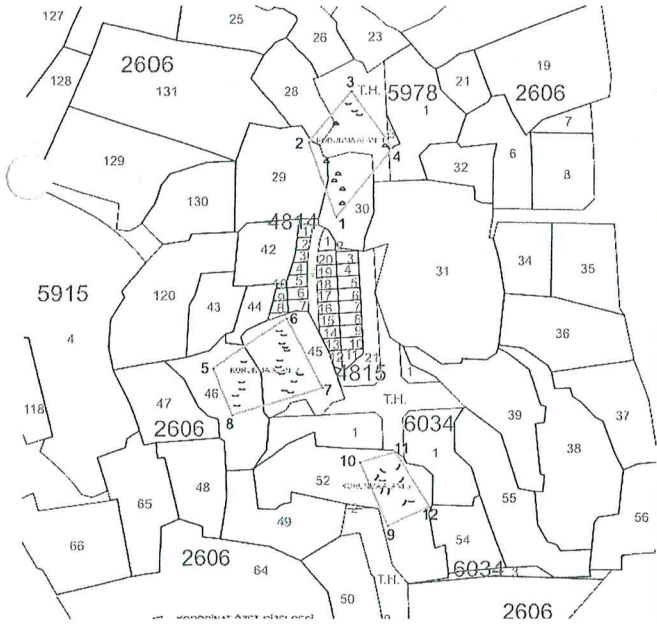

GAZİANTEP KÜLTÜR VARLIKLARINI
KORUMA BÖLGE KURULUNUN
26.04.2022 TARİHİNDE 586 SAYILI
KARAR EKİDİR

AVRUPA KONSEYİ	DOĞAL VE KÜLTÜREL VARLIKLARI KORUMA ENVANTERİ D.K.V.K.E.	SİT	ENVANTER No.
TÜRKİYE	KÜLTÜR VARLIKLARI VE MÜZELER GENEL MÜDÜRLÜĞÜ		HARİTA No.

İLİ: GAZİANTEP	İLÇE: ŞAHİNBEY	MAH.-KÖY-MEVKİİ: KAHVELİPİNAR	PAFTA ADA	PARSEL
			2606	45-46

ADI: Kahvelipınar Nekropollerii-II

GENEL TANIM:
Düztepe'yi Karataşa bağlayan yolun (Özdemirbey Caddesi) dere içindeki kısmında, yolun sağındaki yamaçta yer almaktadır. Alan 2 olarak adlandırdığımız kaya mezarları 2606 ada 45 ve 46 parsellerde toprak üstünde kaya mezarlarının giriş kısmının bir kısmının görüldüğü bütüne yakın kısmının toprak altında kaldığı, giriş kısımlarının alandaki diğer açılmış kaya mezarlarına benzediği görülmüştür.

ŞİMDİKİ TEHLİKELER: yapılaşma

ŞİMDİKİ DURUM:
SİT POTANSİYELİ: I. Derece Arkeolojik

KORUMA DERECEŚİ:
I.Der.Ark.

HAZIRLAYANLAR

Nagihan BULUT Arkeolog

İlhan YAVUZ Arkeolog

Hülya KAYAÖZ Arkeolog

KONTROL EDEN: 17/2022 Kuvvetli Müdür V.

Kıvanç ÖZBEY

Kurul Md.V.

KURUL ONAYI

REVİZYON:

ASLI GİBİDİR

...../...../201..

HARİTA VE FOTOĞRAF:

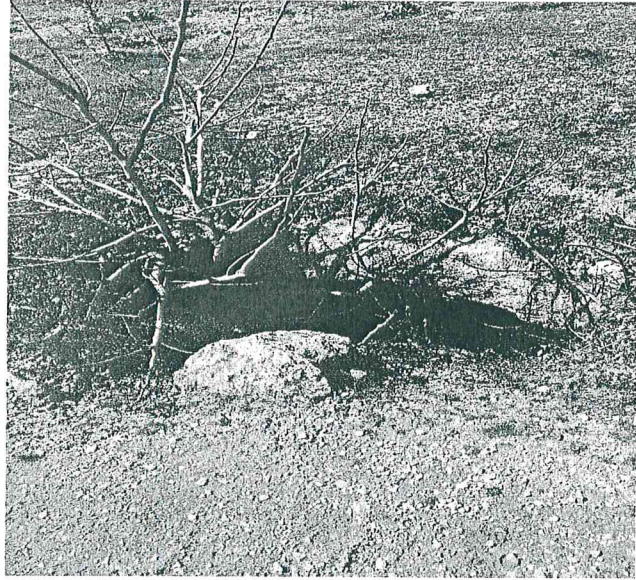
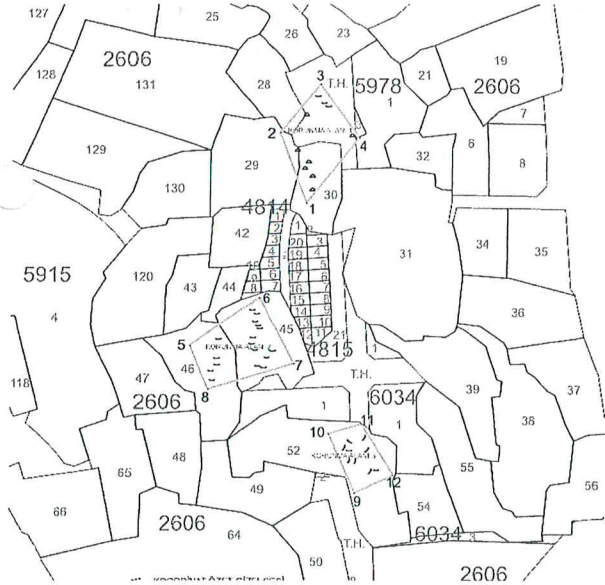

GAZİANTEP KÜLTÜR VARLIKLARINI
KORUMA BÖLGE KURULUNUN
26.04.2022 T. RİHVE 67.86 SAYILI
KARAR EKİDİR

AVRUPA KONSEYİ	DOĞAL VE KÜLTÜREL VARLIKLARI KORUMA ENVANTERİ D.K.V.K.E.		SİT	ENVANTER No.	
TÜRKİYE	KÜLTÜR VARLIKLARI VE MÜZELER GENEL MÜDÜRLÜĞÜ			HARİTA No.	
İLİ: GAZİANTEP	İLÇE: ŞAHİNBEY	MAH.-KÖY-MEVKİİ: KAHVELİPİNAR	PAFTA 2606	ADA 2606	PARSEL 52

ADI: Kahvelipınar Nekropollerii-III

GENEL TANIM:

Düztepe'yi Karataşa bağlayan yolun (Özdemirbey Caddesi) dere içindeki kısmında, yolun sağındaki yamaçta yer almaktadır. Alan 3 olarak adlandırdığımız alandaki kaya mezarlarının tescilli alandaki mezarlara benzer olduğu mezar odasına girişi sağlayan dromoslu merdivenli girişlerinin bulunduğu mezarların ve U şeklinde islami mezarlara benzer mezar yapılarının olduğu görülmüştür

ŞİMDİKİ TEHLİKELER: yapılaşma

ŞİMDİKİ DURUM:

SİT POTANSİYELİ: I. Derece Arkeolojik

KORUMA DERECESESİ:
I.Der.Ark.

HAZIRLAYANLAR

Nagihan BULUT Arkeolog

İlhan YAVUZ Arkeolog

Hülya KAYAÖZ Arkeolog

ŞİMDİKİ KORUMA: Yok

ÖNERİLEN KORUMA:

KONTROL EDEN: 1/2022

Kıvanç ÖZBEY

Kurul Md.V.

KURUL ONAYI

YIN DİZİSİ: Bilinmiyor.

GÖZLEMLER

REVİZYON:

ASLI GİBİDİR

...../...../201..

HARİTA VE FOTOĞRAF:

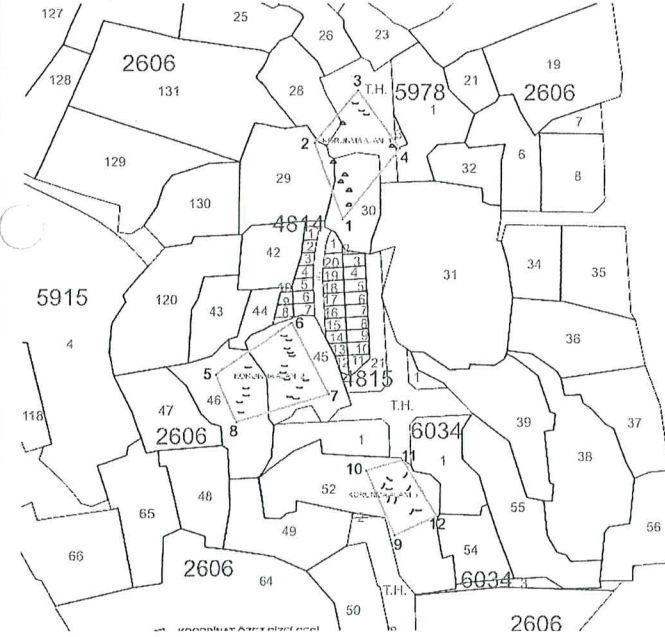

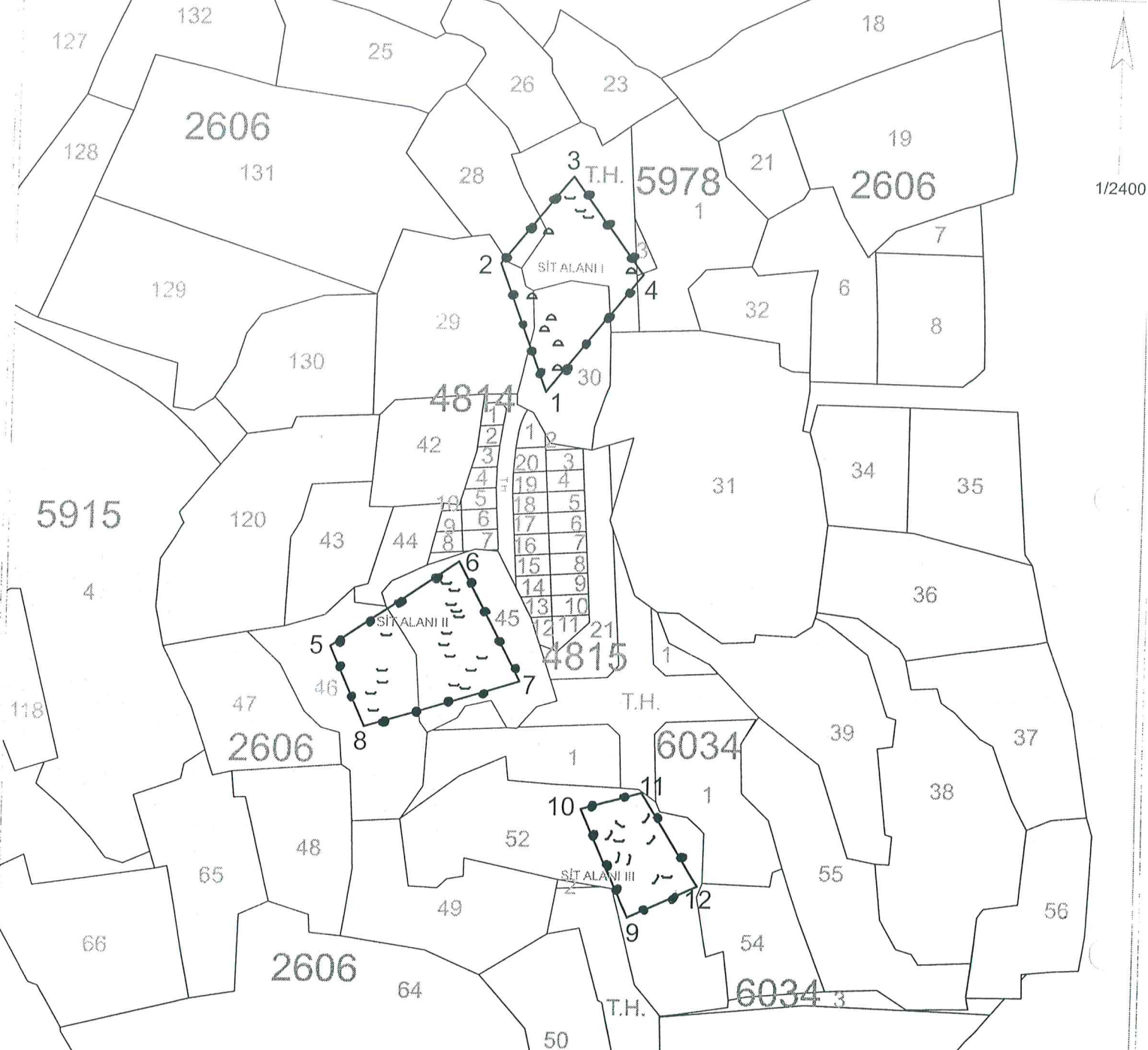

1/2400

KOORDİNAT ÖZET ÇİZELGESİ

NoktaNo	UTM 3 ITRF 96		UTM 6 ED 50	
	Y	X	Y2	X2
1	622375.53	4100978.772	355519.584	4099761.515
2	622354.931	4100933.716	355509.711	4099817.084
3	622395.242	4100971.202	355532.578	4099853.552
4	622415.952	4100929.612	355561.862	4099811.028
5	622295.043	4100767.784	355427.069	4099653.427
6	622339.874	4100804.816	355481.859	4099699.734
7	622366.635	4100753.799	355507.031	4099636.877
8	622301.018	4100733.602	355440.339	4099619.801
9	622414.790	4100652.840	355552.090	4099534.719
10	622393.950	4100999.170	355532.794	4099931.468
11	622419.972	4100705.554	355559.939	4099588.026
12	622444.668	4100666.529	355582.357	4099547.255

ALAN ÖZET ÇİZELGESİ

	Noktalar	HesapAlan
I. DERECE ARKEOLOJİK SİT ALANI-I	1,2,3,4	2859.295
I. DERECE ARKEOLOJİK SİT ALANI-II	5,6,7,8	3138.320
I. DERECE ARKEOLOJİK SİT ALANI-III	9,10,11,12	1451.796

GAZİANTEP KÜLTÜR VARLIKLARINI
KORUMA BÖLGE KURULUNUN
26.04.2022 TARİHİNDE 1586 SAYILI
KARAR EKİDİR

