

T.C.
KÜLTÜR VE TURİZM BAKANLIĞI
GAZİANTEP KÜLTÜR VARLIKLARINI KORUMA BÖLGE KURULU
KARAR

TOPLANTI TARİHİ VE NO: 27.04.2022-280
KARAR TARİHİ VE NO : 27.04.2022-4611

TOPLANTI YERİ
GAZİANTEP

Kahramanmaraş İli, Elbistan İlçesi, Güvercinlik ve Yapraklı Mahalleleri sınırları içerisinde, Mülkiyeti Hazineye ait, Elbistan Şehir Müzesince tescili talep edilen "Güvercinlik Tümülüsleri Arkeolojik Sit Alanı" na ilişkin; Elbistan Belediye Başkanlığının 16.03.2022 tarih ve 12679 sayılı yazısı, Kahramanmaraş Çevre, Şehircilik ve İklim Değişikliği İl Müdürlüğünün 16.03.2022 tarih ve 3206480 sayılı yazısı, Karayolları 5. Bölge Müdürlüğünün 16.03.2022 tarih ve 761958 sayılı yazısı, Maden ve Petrol İşleri Genel Müdürlüğünün 23.03.2022 tarih ve 2022090511 sayılı yazısı, Kahramanmaraş İl Afet ve Acil Durum Müdürlüğünün 23.03.2022 tarih ve 269685 sayılı yazısı, Kahramanmaraş Büyükşehir Belediyesinin 23.03.2022 tarih ve 71103 sayılı yazısı, Kahramanmaraş İl Tarım Müdürlüğünün 23.03.2022 tarih ve 5204873 sayılı yazısı ve Kurul Müdürlüğü uzmanlarının 11.03.2022 tarih ve 1267691 sayılı raporu okundu, konunun ekleri ve işlem dosyası incelendi, yapılan görüşmeler sonunda;

Kahramanmaraş İli, Elbistan İlçesi, Güvercinlik ve Yapraklı Mahalleleri sınırları içerisinde, Mülkiyeti Hazineye ait, Güvercinlik Tümülüsleri Arkeolojik Sit Alanı'na ilişkin; Kurul Müdürlüğü uzmanlarının raporu doğrultusunda, alanının 2863 sayılı Kültür ve Tabiat Varlıklarını Koruma Kanununun 6. Maddesi kapsamında sayılan yerlerden olması nedeni ile aynı kanunun 7. maddesi uyarınca 1. Derece Arkeolojik Sit Alanı olarak tesciline, kararımız eki sit fişi ve sit haritasının uygun olduğuna (OLUMLU), alanda Geçiş Dönemi Koruma Esasları ve Kullanma Koşulları olarak, Kültür ve Tabiat Varlıklarını Koruma Yüksek Kurulu'nun 05.11.1999 tarih ve 658 sayılı ilke kararının 1. Derece Arkeolojik Sit Alanlarındaki hükümlerin geçerli olduğuna, sit alanının korunması için güvenlik önlemlerinin ilgili kolluk kuvvetleri ve Belediyesince alınmasına/aldırılmasına karar verildi.

BAŞKAN
Mehmet Uğur BEYAZGÜL
İmza



BAŞKAN YARDIMCISI
Fatih YILMAZ
İmza

ÜYE
Ayşe YÜCEL
İmza

ÜYE
Sait KARABULUT
İmza

ÜYE
İsmet İPEK
İmza

ÜYE
Mahmut AYDIN,
BULUNMADI

ÜYE
Ümit ERTEM
BULUNMADI

ÜYE
Kahramanmaraş Büyükşehir
Belediyesi Temsilcisi
BULUNMADI

ÜYE
Elbistan Belediye Temsilcisi
BULUNMADI

ÜYE
Hulusi ÜNSAL
Elbistan Şehir Müzesi Müdürü
İmza

AVRUPA KONSEYİ	DOĞAL VE KÜLTÜREL VARLIKLARI KORUMA ENVANTERİ D.K.V.K.E.	SİT	ENVANTER No.
TÜRKİYE	KÜLTÜR VARLIKLARI VE MÜZELER GENEL MÜDÜRLÜĞÜ		HARİTA No.
İli: Kahramanmaraş	İLÇE: Elbistan	MAH.-KÖY-MEVKİİ: Güvercinlik ve Yapraklı Mahalleleri	PAFTA ADA: PARSELLER: 610 3515/1

ADI: Güvercinlik Tümülüsleri Arkeolojik Sit Alanı

GENEL TANIM: Kahramanmaraş İli, Elbistan İlçesi, Güvercinlik Köyü, 0 ada 610 parsel ile Yapraklı Köyü 3515 ada 1 parsel sınırları içerisindeki ilgi yazıda belirtilen kaçak kazı alanlarının Tümülüs yapısı sergiledikleri ve bu alanın, Güvercinlik Mahallesi yerleşiminin 700 m. batısında tepenin zirve noktasında yer aldığı görülmüştür. Ana toprak seviyesinde 5 m. yükseklikte, yaklaşık 15-20 m. çapında genişliğe sahip olan Tümülüsün oluşturulduğu alan zemini, sağlam tutan kayalar üzerine denk getirilmiş ve etrafı toprağın kaymasını engelleyecek şekilde taşlarla çevrilmiştir. Tümülüsün kaçak kazılar sonucunda oldukça tahribata uğramıştır. Tarihlendirme konusunda yüzeyde seramik vb. malzemeye rastlanmamış olsa da irice taşların yanı sıra toprak ve ana kaya destekli yapılan, bölgede varlığı bilinen bu tip tümülüslerin Roma dönemine ait olduğu bilinmekte olup; söz konusu Güvercinlik Tümülüsü için de aynı dönem içinde değerlendirilebileceği kanaati oluşmuştur.

Belirlenen bu tümülüslerin etrafında yapılan incelemelerde ise, tepenin sırt kısmı boyunca irili ufaklı kaçak kazı faaliyetlerinin var olduğu tespit edilmiştir. Ancak bahse konu tümülüsün yaklaşık 50 metre batısındaki kaçak kazı alanında, ana kaya üzerinden yaklaşık 3 metre yüksekliğinde 5x5 metre boyutlarında daha küçük boyutlu bir Tümülüs yapısı daha tespit edilmiştir. Kaçak kazılar sonucunda oldukça tahribata uğramış bu Tümülüs de diğerinde olduğu gibi irili ufaklı taşlarla desteklenerek yığma bir alan şeklinde oluşturulduğu gözlemlenmiştir.

ŞİMDİKİ TEHLİKELER: Kaçak kazı

ŞİMDİKİ DURUM: Alanda kaçak kazılarla tahribat devam etmektedir.

SİT POTANSİYELİ: I. Derece Arkeolojik Sit

KORUMA DERECE: I. Derece
Arkeolojik Sit

ŞİMDİKİ KORUMA: Yok

HAZIRLAYANLAR

ÖNERİLEN KORUMA: -

Macit AŞİR - Arkeolog

Fuat Lebe - Arkeolog

Cemil Salih KOÇAK - Harita
Mühendisi

YAYIN DİZİSİ: Bilinmiyor ilk tespit

KONTROL EDEN: 11/03/2022

Kıvanç ÖZBEY
Müdür

GÖZLEMLER: Güvercinlik ve Yapraklı Köyleri sınırlarında mera arazisi içerisinde yer almaktadır.

KURUL ONAYI

REVİZYON:

GAZİANTEP KÜLTÜR VARLIKLARINI
KORUMA BÖLGE KURULUNUN
27.06.2022 Tarih ve 4611 SAYILI
KARAR EKİDİR

HARİTA VE FOTOĞRAFLAR

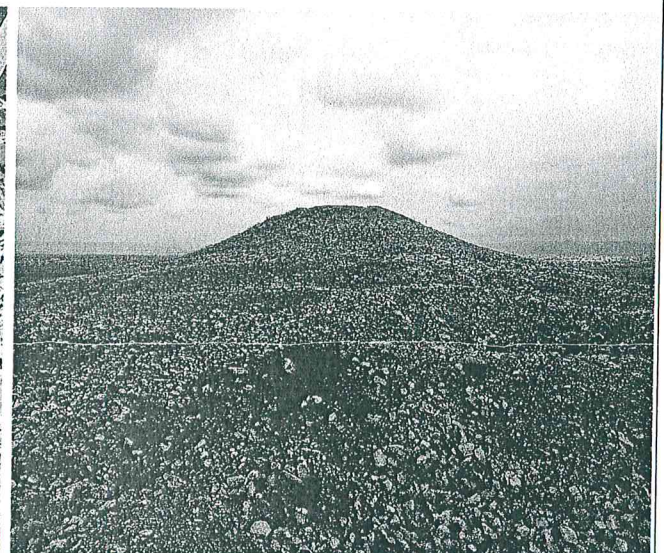
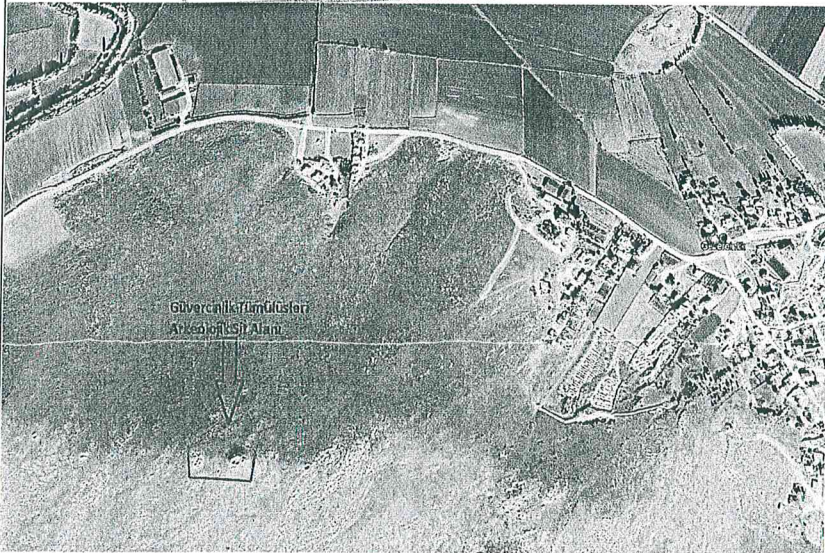

GÜVERCİNLİK MAH.

610

1/1275

4234200.000

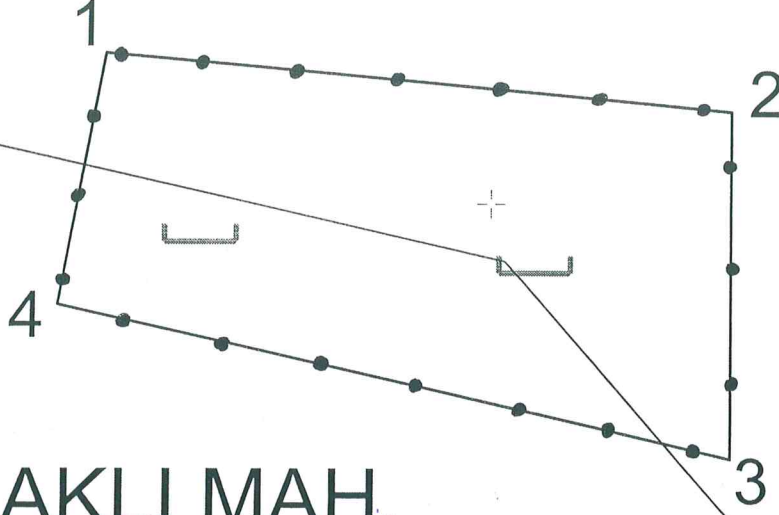

YAPRAKLI MAH.

3515

1

KOORDİNAT ÖZET ÇİZELGESİ

4234100.000

UTM 6 ITRF 96

UTM 6 ED 50

NoktaNo	Y	X	Y2	X2
1	335333.718	4234225.805	335354.098	4234400.061
2	335441.265	4234215.905	335461.646	4234390.161
3	335441.565	4234156.356	335461.946	4234330.613
4	335325.918	4234182.606	335346.298	4234356.862

ALAN ÖZET ÇİZELGESİ

	Noktalar	HesapAlan
I. DERECE ARKEOLOJİK SİT ALANI	1,2,3,4	5800.925

ASLI GİBİDİR
27.06.2022

Kıvanç ÖZBEY
Müdür V.

GAZİANTEP KÜLTÜR VARLIKLARI
KORUMA BÖLGE KURULU
27.06.2022 TARİHİ VE 46.1158
KARAR EKİDİR

4234000.000

3353000.000

3354000.000

3355000.000

I. DERECE ARKEOLOJİK SİT SINIRI

HAZIRLAYANLAR

Cemil Salih Koçak
CEMİL SALİH KOÇAK
Harita Mühendisi

Fuat Leble
Fuat LEBLE
Arkeolog

Macı Asır
Macı ASIR
Arkeolog

TÜMÜLÜS

Harita Altlığı, TKGM Sistemi Üzerinden Temin Edilmiştir