

T.C.
KÜLTÜR ve TURİZM BAKANLIĞI
Bursa Kültür Varlıklarını Koruma Bölge Kurulu
KARAR

16.06.748

Toplantı Tarihi ve No : 24/02/2022 - 517
Karar Tarihi ve No : 24/02/2022 - 11144

Toplantı Yeri
BURSA

Bursa ili, İznik ilçesi, Mustafalı Mahallesinde mevcut sit alanları dışında kalan Bursa Büyükşehir Belediyesine ait, tapunun H23a12d2b pafta, 1239 ada, 956 parselinde kayıtlı mezarlığın Korunması Gerekli Taşınmaz Kültür Varlığı olarak tescil önerisi ve Bursa Büyükşehir Belediyesine ait, tapunun H23a12d2b pafta, 1239 ada, 462 parselde kayıtlı taşınmazda mezarın baş kısmı olarak kullanılan mermer malzeme ile yapılmış Phallus Taşı'nın İznik Müzesi Müdürlüğüne nakledilmesi önerilerinin ilgili ve faaliyeti etkilenen kurum ve kuruluşların görüşleri dikkate alınarak değerlendirilmesine ilişkin Bursa Valiliği İl Kültür ve Turizm Müdürlüğü'nün 14/09/2021 tarihli ve 1713775 sayılı yazısı, Karayolları 14. Bölge Müdürlüğü'nün 12/10/2021 tarihli ve 590552 sayılı yazısı, İznik Belediyesi Başkanlığı'nın 02/12/2021 tarihli ve 4377 sayılı yazısı, Tarım ve Orman Bakanlığı'nın 15/11/2021 tarihli ve 1754425 sayılı yazısı, Koruma Bölge Kurulu Müdürlüğü'nün 08/02/2022 tarihli ve 1207435 sayılı raporu okundu, ekleri ve ilgili dosyası incelendi, yapılan görüşmeler sonucunda;

Bursa ili, İznik ilçesi, Mustafalı Mahallesinde mevcut sit alanları dışında kalan Bursa Büyükşehir Belediyesine ait H23a12d2b pafta, 1239 ada, 462 parselde bulunan mezar taşı baş kısmı olarak kullanılan Phallus Taşı'nın 2863 sayılı Kültür ve Tabiat Varlıklarını Koruma Kanunu'nun 20. maddesi gereğince ilgili Müze Müdürlüğüne nakledilmesine, nakil işlemlerinin ardından Kültür ve Tabiat Varlıklarını Koruma Yüksek Kurulu'nun 07/02/2012 tarihli ve 20 sayılı sayılı İlke Kararı gereğince Koruma Bölge Kurulu Müdürlüğüne bilgi verilmesine;

Bursa Büyükşehir Belediyesine ait, tapunun H23a12d2b pafta, 1239 ada, 956 parselinde kayıtlı taşınmazdaki mezarlığın içerisinde 2863 sayılı Kanunun 6. Maddesinde belirtilen özellikleri taşıyan 19.yy'a ait mezarların bulunması nedeniyle, Mustafa Mezarlığının 2863 sayılı Kanunun 7. Maddesi doğrultusunda "Korunması Gerekli Taşınmaz Kültür Varlığı" olarak tescil edilmesine,

-2863 sayılı Kanunun 8. maddesi gereğince, sınırları karar eki paftada işaretli H23a12d2b pafta, 1239 ada, 956 parselin korunması gerekli taşınmaz kültür varlıklarının "Korunma Alanı" olarak belirlenmesine

-Tapu beyanlar hanesine "Korunması Gerekli Taşınmaz Kültür Varlığıdır" ve "Korunma Alanıdır" şerhlerin konulup Müdürlüğümüze bilgi verilmesine,

-2863 sayılı Yasa'nın 8. Maddesi uyarınca Korunma Alanında yapılacak her türlü uygulama öncesi Kurulumuzdan izin alınmasına;

-Anılan taşınmazın mevcut mezarlık olarak kullanılmakta olduğu anlaşıldığından defin işlemlerinin devam edilebileceğine, 2863 sayılı Kanunun 4. maddesi gereğince taşınır veya taşınmaz kültür varlığına rastlanması halinde Müze Müdürlüğüne haber verilmesine

-Mezarlık içerisinde bulunan, Osmanlı mezar taşlarının yerinde korunmasına yönelik düzenleme projesinin Müze Müdürlüğü'nün koordinasyonunda mülkiyet sahibi olan Bursa Büyükşehir Belediye Başkanlığı tarafından hazırlanarak değerlendirilmek üzere Kurulumuza iletilmesine karar verildi.

İLİ: BURSA

İLÇESİ: İznik

MAHALLESİ: Mustafalı

KORUMA

ANITSAL

2 3

SOKAK VE KAPI NO:

KADASTRO

DERECESİ

EVRESEL

2 3

ADI:

YAPTIRAN:

YAPAN:

MİMARİ ÇAĞI: Geç Osmanlı Dönemi

Mustafalı Mahallesi
Mezarlığı

YAPIM TARİHİ:

KİTABE:

VAKFİYE

GENEL TANIM:

KORUMA DURUMU

A

İYİ

TAŞIYICI YAPI

A

DIŞ
YAPI

A

ÜST YAPI

A

İÇ YAPI

A

SÜSLEME

A

RUTUBET

A

YOK

B

ORTA

B

B

B

B

ELEMENLARI

B

B

İZİ VAR

C

FENA

C

C

C

C

ELEMENLARI

C

C

ÖNEMLİ

VAZİYET PLAN

FOTOĞRAFLAR

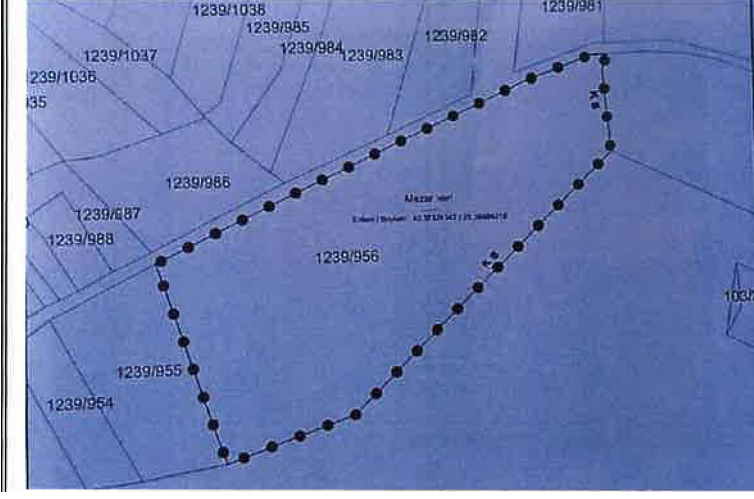

GÖZLEMLER: Defin işlemleri devam etmektedir.

BUGÜNKÜ SAHİBİ

Bursa Büyükşehir Belediyesi

BAKIMINDAN SORUMLU OLMASI GEREKEN KURULUŞ: Bursa Büyükşehir Belediyesi

YAPILAN ONARIMLAR:

AYRINTILI TANIM: Bursa ili, İznik ilçesi, Mustafalı Mahallesinin 500 metre kadar doğusunda bulunmaktadır. Bursa Büyükşehir Belediyesine ait olup tapunun H23a12d2b pafta, 1239 ada, 956 parselinde kayıtlı mezarlık vasfındaki taşınmazda Osmanlı Dönemine ait 1 adet baş ve 1 adet ayak kısmından oluşan mezar taşıdır. Baş kısmı batı taraftadır. Üst kısmı 3 sıra sarıklı ve alt kısmı dikdörtgen prizmatik formda, gövdesinde 5 satır yazı bulunmaktadır. Bu satırlarda "Hüvelbaki Merhum ve Megfurleh Salkı oğlu El-hac Hasan Ağa Ruhuçün el-Fatiha H.1288 M.(1871-1872) yazılıdır. Ayak kısmı doğu bölümdedir. Süslemesiz yazısız sade sivri kemer formunda ve dış kısmı oval formda iç kısmı ise düzdür.

SU

ELEKTRİK

ISITMA

KANALİZASYON

ORJİNAL KULLANIMI: Mezarlık

BUGÜNKÜ KULLANIMI: Mezarlık

ÖNERİLEN KULLANIMI: Mezarlık

HAZIRLAYANLAR:

08/02/2022

Mehmet Ulusoy

- Sanat Tarihçisi

Selçuk ÇAPRAK

- Arkeolog

YAYIN DİZİNİ:

EKLER:

RAPOR

X

FOTOĞRAF

X

RÖLÖVE PROJESİ

RESTORASYON PROJESİ

HARİTA

X

KROKİ-PLAN

KİTABE

VAKFİYE

Bursa Kültür Varlıklarını Koruma
Bölge Kurulunun

24/02/2022 e 11144. ayılı

karar ektir

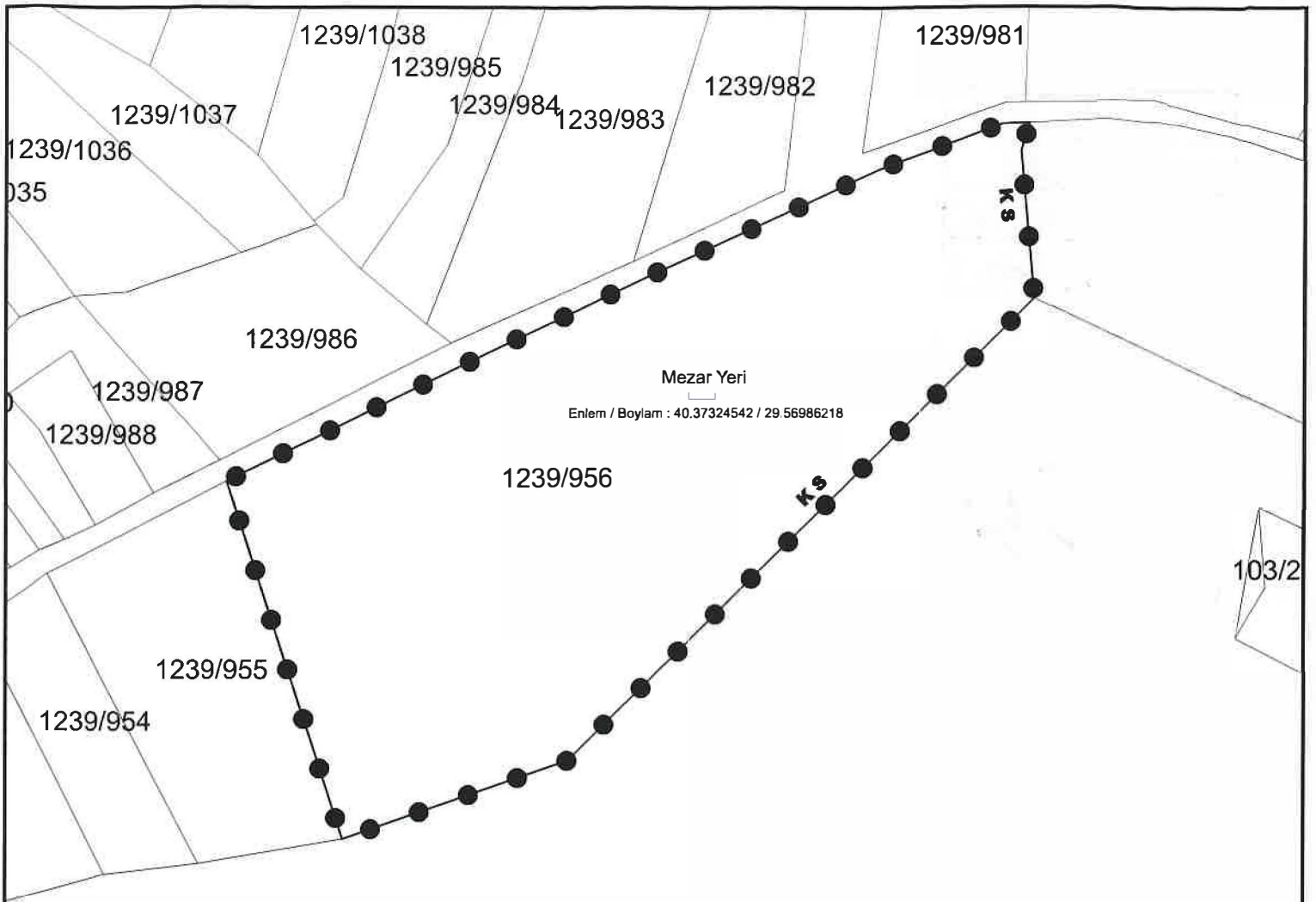

MUSTAFALI OSMANLI MEZARLIĞI KORUNMA ALANI KÖŞE KOORDİNAT LİSTESİ

NoktaNo	Y	X	NoktaNo	Y	X
X0	463561.861	4471256.353	X1	463561.116	4471283.389
X2	463559.827	4471279.062	X3	463557.004	4471283.319
X4	463537.829	4471276.197	X5	463516.554	4471266.233
X6	463501.233	4471259.173	X7	463489.990	4471185.442
X8	463474.384	4471246.344	X9	463455.326	4471173.290
X10	463437.455	4471228.214			

(ED-50) 3 Derece

BURSA İLİ

İZNİK İLÇESİ

MUSTAFALI MAHALESİ

HAMZATAŞI MEVKİİ

OSMANLI MEZARLIĞI

MEZARLIK KORUNMA ALANI SINIRI

PAFTA : H23-A-12-D-2-B

ADA / PARSEL : 1239 / 956

ÖLÇEK : 1 / 1000

Bursa Kültür Varlıklarını Koruma
Bölge Kurulunun

02/2022 gün ve 11144... sayılı