



**T.C.**  
**KÜLTÜR VE TURİZM BAKANLIĞI**  
**İZMİR 2 NUMARALI KÜLTÜR VARLIKLARINI**  
**KORUMA BÖLGE KURULU**  
**KARAR**

TOPLANTI TARİHİ VE NO : 30.03.2022-610

**35.10/181**

KARAR TARİHİ VE NO : 30.03.2022-15911

**Toplantı Yeri**  
**İZMİR**

İzmir İli, Kınık İlçesi, Hamzahocalı Mahallesinde yer alan alana ilişkin İzmir 2 Numaralı Kültür Varlıklarını Koruma Bölge Kurulu Müdürlüğünün 20.12.2021 tarihli ve 2025721 sayılı yazısı ile iletilmesi istenilen Kurum görüşleri ve konuya ilişkin olarak Kurul Müdürlüğü uzmanlarınca hazırlanan ve Müdürlük evrakında 30.03.2022 tarihli ve 1303857 sayı ile kayıtlı rapor okundu, ekleri ve işlem dosyası incelendi, yapılan görüşmeler sonunda;

İzmir İli, Kınık İlçesi, Hamzahocalı Mahallesinde bulunan alanın, kararımız eki 1/5000 ölçekli kadastral pafta üzerinde işaretlendiği şekli ile 3. (üçüncü) Derece Arkeolojik Sit olarak tescil edilmesine, ekli tescil fişinin uygun olduğuna karar verildi.



İZMİR İLİ, KINIK İLÇESİ, HAMZAHOCALI MAHALLESİ

 : 3.(ÜÇÜNCÜ) DERECE ARKEOLOJİK SİT SINIRI  
ITRF96-27-3' KOORDİNATLARIDIR.

Kadastral duruma ilişkin son durumun ilgili Kadastro biriminden alınması gereklidir.  
ÖLÇEK: 1/5000

4332500.000 +

5405000.000

4332000.000 +

5405000.000



<b>T Ü R K İ Y E</b> KÜLTÜR VARLIKLARI VE MÜZELER GENEL MÜDÜRLÜĞÜ		<b>S İ İ</b>		HARİTA NO	
İLİ: İZMİR	İLÇESİ: KINIK	MAHALLE - KÖY VEYA MEVKİİ: HAMZAHOCALI	KADASTRO PAFTA:	ADA:	PARSEL:
ADI: 3.(Üçüncü) Derece Arkeolojik Sit Alanı					

**GENEL TANIM:** Alan, İzmir İli, Kınık İlçesi, Hamzahocalı Mahallesinde yer almaktadır.

**ŞİMDİKİ TEHLİKELER:**

**ŞİMDİKİ DURUM:** Korunmasız

**SİT POTANSİYELİ:** 3.(üçüncü) Derece Arkeolojik Sit

**ŞİMDİKİ KORUMA:**

**ÖNERİLEN KORUMA:** 3.(üçüncü) Derece Arkeolojik Sit

**YAYIN DİZİSİ:-**

**HAZIRLAYANLAR** 28.03.2022  
Meltem DOĞAN ŞİMŞEK Arkeolog İMZA  
Mehmet Selman ARI Kul. Tur. Uzm(Şehir Plancısı) İMZA

**KONTROL EDEN**  
Deniz DURDU  
Müdür  
İMZA

**GÖZLEMLER:** Söz konusu alanın, Hamzahocalı Mahallesinin yerleşim alanı sınırları içerisinde yer aldığı gözlemlenmiştir. Anılan alanın çoğunlukla tarım arazisi olarak kullanım görmesi nedeni ile alanda bulunan seramiklerin tahribata uğradığı görülmüştür. Çoğunlukla alan içerisinde Antik Döneme tarihlenen günlük kullanım kap parçaları ile stroter parçaları tespit edilmiştir. Alanda bulunan veriler ışığında Antik Dönem kırsal bir yerleşimin nekropolü olabileceği öngörülmektedir.

**REVİZYON**  
**KORUMA KURULU ONAYI**

**HARİTA- FOTOĞRAFLAR:**

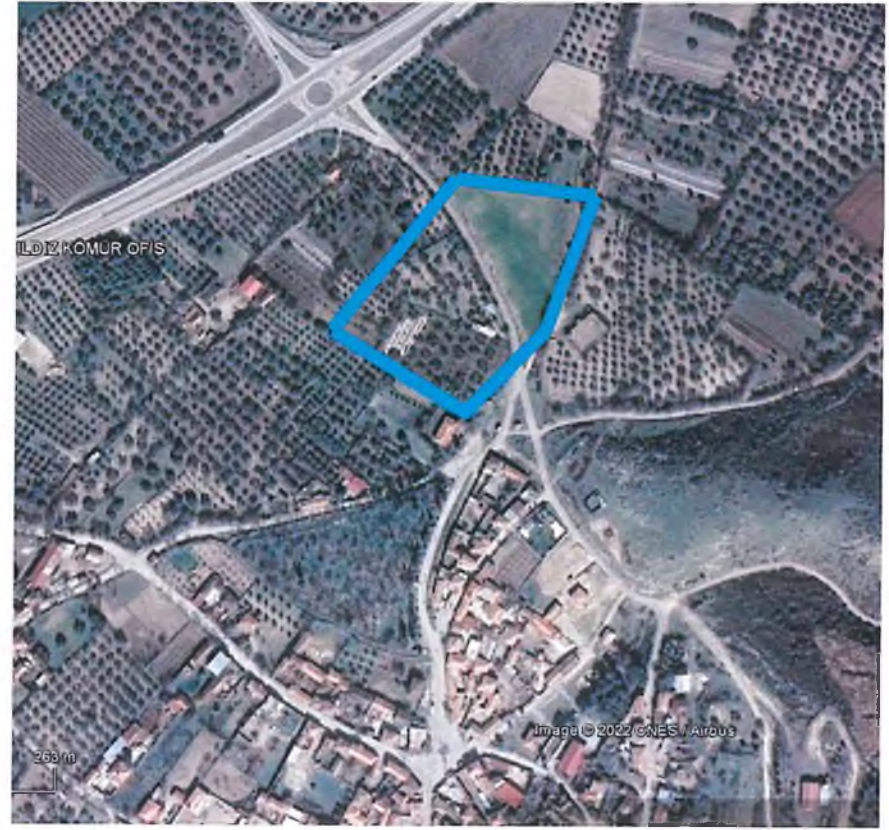
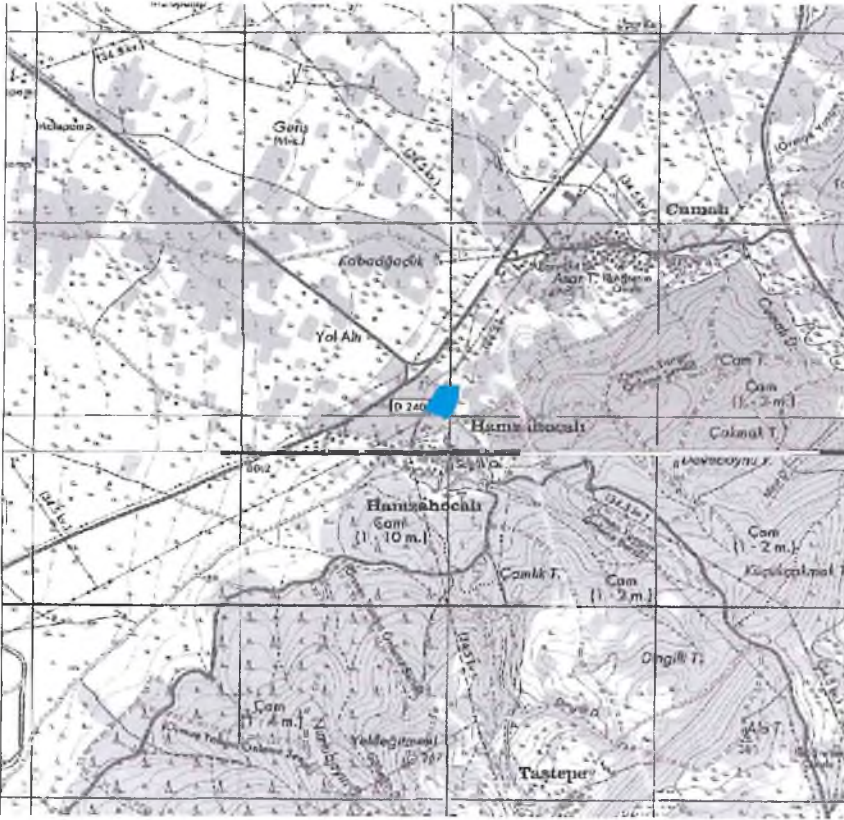



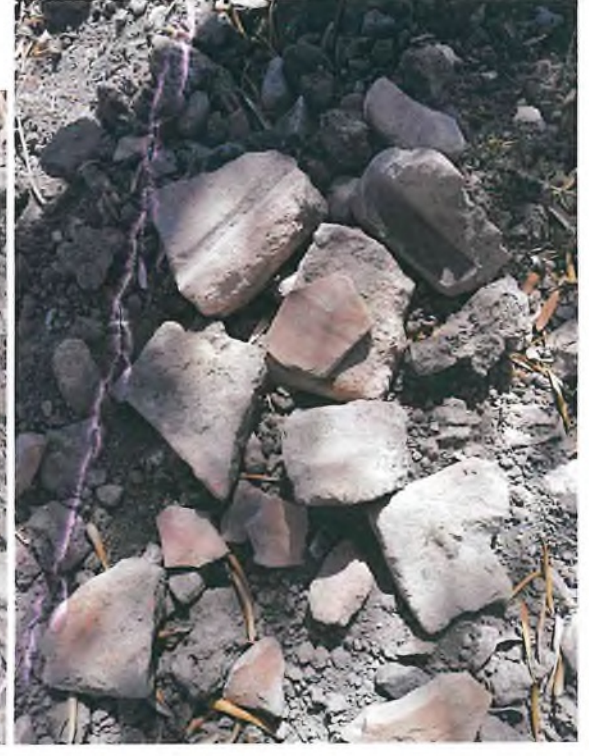

T.C.  
KÜLTÜR VE TURİZM BAKANLIĞI  
İZMİR 2 NÜMARALI KÜLTÜR VARLIKLARINI  
KORUMA BÖLGE KURULU MÜDÜRLÜĞÜ  
İZMİR 2 NÜMARALI KÜLTÜR VARLIKLARINI  
KORUMA BÖLGE KURULUŞUNUN  
30.03.2022 GÜN VE 159.11 SAYILI KARARI EKİDİR