

1/13 KA

T.C.  
**KÜLTÜR VE TURİZM BAKANLIĞI**  
ADANA KÜLTÜR VARLIKLARINI KORUMA BÖLGE KURULU  
KARAR

33.05.2398

Toplantı Tarihi ve No : 31.08.2021 -435  
Karar Tarihi ve No : 31.08.2021 -13798

Toplantı Yeri  
ADANA

Mersin ili, Silifke ilçesi, Sömek Mahallesi, Araca Mevkiinde bulunan mülkiyeti Maliye Hazinesine ait 119 ada 866 parsel ile özel mülkiyete ait 119 ada, 865 ve 867 parsellerde tespiti yapılan arkeolojik alanın tescil edilmesi talebine ilişkin; Silifke Müze Müdürlüğünün 15.03.2021 tarih ve 1218476 sayılı yazısı ve ekleri ile 26.03.2021 tarih ve 1257934 sayılı yazısı ve ekleri, Adana Kültür Varlıklarını Koruma Bölge Kurulu Müdürlüğünün 21.03.2021 tarih ve 1239265 sayılı ile 21.06.2021 tarih ve 1476718 sayılı yazıları, Maden ve Petrol İşleri Genel Müdürlüğünün 05.07.2021 tarih ve 2021208506 sayılı yazısı, Mersin Büyükşehir Belediye Başkanlığının 16.07.2021 tarih ve 108641 sayılı yazısı, DSİ 6. Bölge Müdürlüğünün 02.08.2021 tarih ve 1429995 sayılı yazısı, Enerji ve Tabii Kaynaklar Bakanlığının 03.08.2021 tarih ve 72387 sayılı yazısı ve Adana Kültür Varlıklarını Koruma Bölge Kurulu Müdürlüğü uzmanlarınca hazırlanan 23.08.2021 tarih ve 1643067 sayılı rapor ve ekleri okundu, konunun işlem dosyası incelendi, yapılan görüşmeler sonucunda;

Mersin ili, Silifke ilçesi, Sömek Mahallesi, Araca Mevkiinde bulunan mülkiyeti Maliye Hazinesine ait 119 ada 866 parsel ile özel mülkiyete ait 119 ada, 865 ve 867 parsellerde tespiti yapılan villa rustica, sarnıç, işlikler ve yapı kalıntılarının 2863 sayılı Yasanın 6. maddesi kapsamında kaldığı Adana Kültür Varlıklarını Koruma Bölge Kurulu Müdürlüğü uzmanlarının 23.08.2021 tarih ve 1643067 sayılı raporundan anlaşıldığından 1. Derece Arkeolojik Sit Alanı olarak tescil edilmesine, kararımız eki sit fişi ile haritada gösterilen sit sınırlarının uygun olduğuna karar verildi.

AVRUPA KONSEYİ		DOĞAL VE KÜLTÜREL VARLIKLARI KORUMA ENVANTERİ		D.K.V.K.E.		sıt		HARİTA NO:	
T Ü R K İ Y E		KÜLTÜR VARLIKLARI VE MÜZELER GENEL MÜDÜRLÜĞÜ							
İLİ:	MERSİN	İLÇESİ:	Silifke	MAHALLE KÖY VEYA MEVKİİ:	Sömek Mah.	KADASTRO :		865, 866, 867	
ADİ:	Araca Mevkii 1. Derece Arkeolojik Sit Alanı								
GENEL TANIM :									
Mersin ili, Silifke ilçesi, Sömek Mahallesi, Araca Mevkii, 119 ada, 865, 866, 867 parsellerde bulunan kayalık ve makilik alan üzerinde yapı kalıntıları, sarnıç ve işliğin bulunduğu antik döneme ait bir çiflik yerleşimi tespit edilmiştir. Hellenistik özellikle poligonal duvar örgülü yapılar, ayakta kapı lentoları, üst örtüsü dikdörtgen planlı moloz ve kaba yonu taşlarla örülmüş sarnıç yapısı ile ana kayaya oyulmuş, dikdörtgen formlu ezme teknesi ve biriktirme havuzu bulunan işlik ve yüzeyde yoğun olarak pt. seramik ve pithos parçalarının yer aldığı ve yapı kalıntılarının araziye dağılmış olduğu görülmüştür. Antik yerleşim yerinin Geç Hellenistik ve Roma dönemine ait olduğu düşünülmektedir.									
ŞİMDİKİ TEHLİKELER : Tarımsal faaliyetler ve kaçak kazı									
ŞİMDİKİ DURUM : Yapı kalıntıları araziye dağılmış durumdadır.									
SIT POTANSİYELİ : 1. Derece Arkeolojik Sit Alanı									
KORUMA DERECESESİ : 1. Derece Arkeolojik Sit Alanı									
HAZIRLAYANLAR : / / 2021									
ŞİMDİKİ KORUMA : Korumasız									
ÖNERİLEN KORUMA : 1. Derece Arkeolojik Sit Alanı									
KONTROL EDEN : Amine KAMPAL ÖZKAYA Bölge Korun. Müdür. V.									
YAYIN DİZİSİ : Adana Kültür Varlıkları Koruma Bölge Kurulunun 31.08.2021 11798 sayılı Karar Ekidir									
GÖZLEMLER : Bölgede örneklerine sık rastlanılan yerleşim yerlerinden biridir. Tespit edilen alanın 800 m. kuzeydoğusunda Sömek Antik Yerleşimi bulunmaktadır.									
REVİZYON									
G.M.E.E.A.Y.K ONAYI : / / 2021									

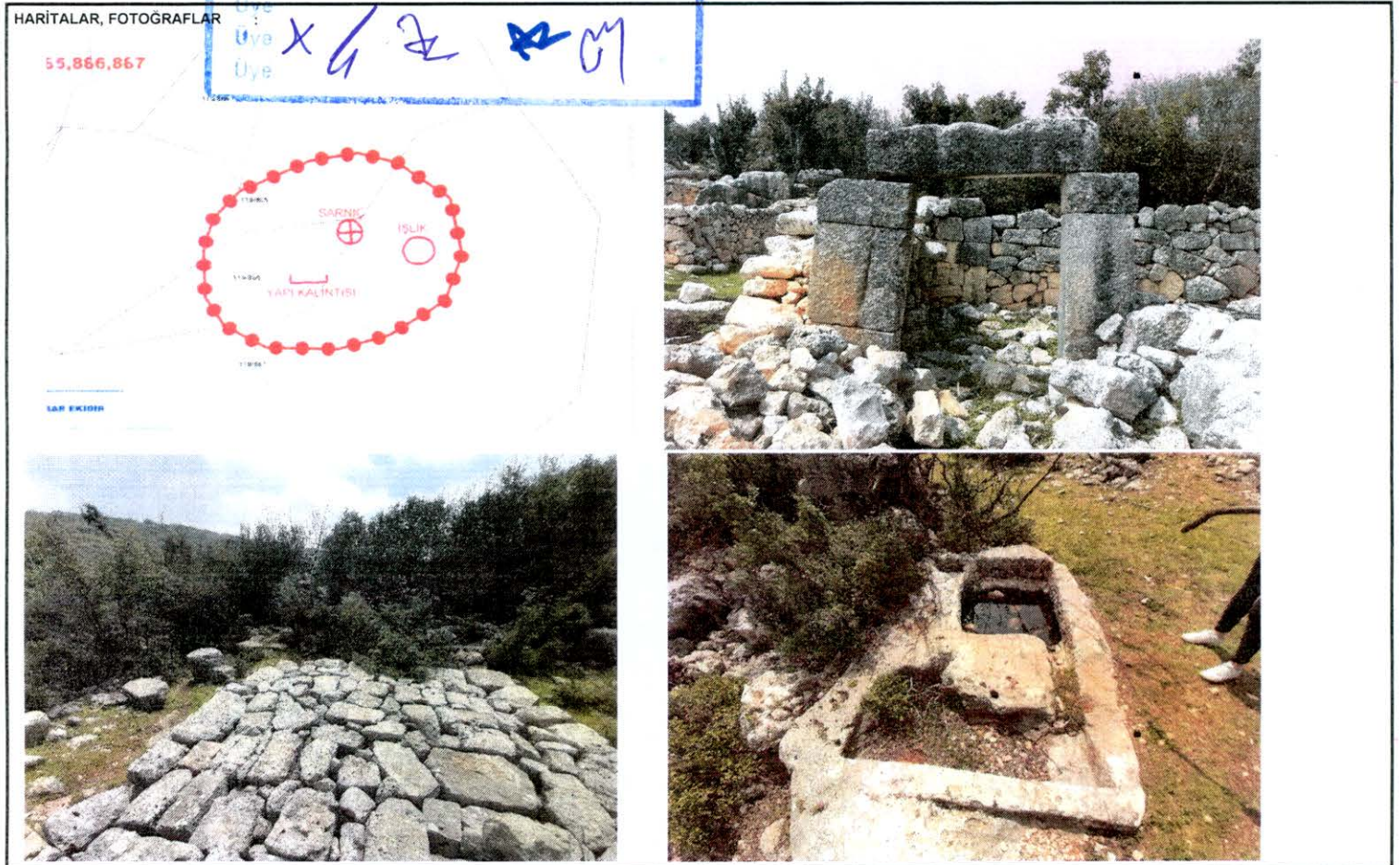

# ARACA MEVKİİ 1.DERECE ARKEOLOJİK SİT HARİTASI

İL: MERSİN

İLÇE: SİLİFKE

MAHALLE: SÖMEK

ADA/PARSEL: 119/865,866,867

119/861

119/862

119/864

119/870

119/865

119/866

119/867

ÖLÇEK:1/1500

## SİT SINIRI KOORDİNATLARI:

PROJEKSİYON/DATUM : UTM-3 DERECE/ED50

NoktaNo	Y	X
S1	595245.192	4049650.290
S2	595259.102	4049646.634
S3	595277.288	4049633.063
S4	595281.388	4049611.815
S5	595275.483	4049594.115
S6	595256.157	4049581.163
S7	595238.313	4049575.764
S8	595213.704	4049576.352
S9	595199.199	4049584.718
S10	595192.491	4049595.719
S11	595192.075	4049613.990
S12	595195.573	4049625.744
S13	595204.881	4049635.911
S14	595228.817	4049647.383

İŞLİK

SARNIC

YAPI KALINTISI

## GÖSTERİM:

●●●●● BİRİNCİ DERECE ARKEOLOJİK SİT SINIRI

MELİKE YAZGÖNÜL  
ŞEHİR PLANCI

KADER AVCIBAŞI  
MÜZE ARAŞ.

CİHAN HASMAN  
ARKEOLOG

MERYEM YALÇIN  
HARİTA MÜHENDİSİ

ADANA KÜLTÜR VARLIKLARINI  
KORUMA BÖLGE KURULUNUN 31.08.2021  
GÜN VE 1398...SAYILI KARAR EKİDİR

ADANA KÜLTÜR VARLIKLARINI KORUMA  
119/869 BÖLGE KURULU ONAYI

BAŞKAN

BAŞKAN YRD.

ÜYE

ÜYE

ÜYE

ÜYE

ÜYE

ÜYE

ÜYE

TESPİT EKİBİNİN ÖNERİSİ DOĞRULTUSUNDA  
HAZIRLANMIŞTIR.

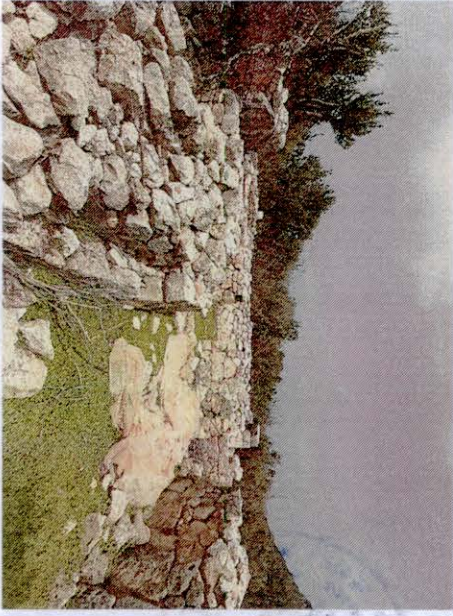
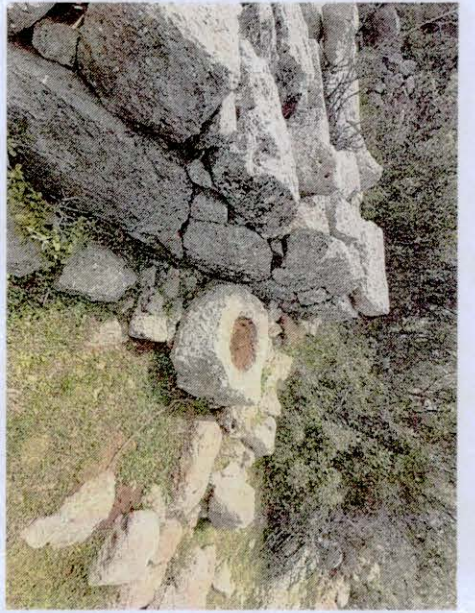
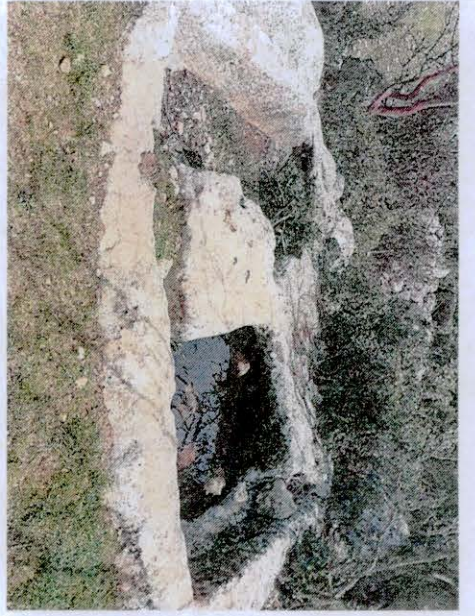

1821 1822 1823