

1/3 67

T.C.
KÜLTÜR VE TURİZM BAKANLIĞI
ADANA KÜLTÜR VARLIKLARINI KORUMA BÖLGE KURULU
KARAR

TOPLANTI TARİHİ VE NO: 23.11.2021-448
KARAR TARİHİ VE NO : 23.11.2021-14075

TOPLANTI YERİ
Adana

Adana İli, Pozantı İlçesi, İnönü Caddesi, Türkan İrfan Akgün Çok Programlı Lisesi altında yer alan köprünün tesciline ilişkin, Adana Büyükşehir Belediyesi Fen İşleri Müdürlüğü'nün 07.06.2021 gün ve 1527036 sayılı, 04.08.2021 gün ve 74272 sayılı yazıları, Pozantı Belediyesi İmar ve Şehircilik Müdürlüğü'nün 13.07.2021 gün ve 3424 sayılı yazısı, Karayolları 5. Bölge Müdürlüğü'nün 08.09.2021 gün ve 552336 sayılı yazısı, D.S.İ 6. Bölge Müdürlüğü'nün 21.10.2021 gün ve 1663192 sayılı yazısı, Adana Büyükşehir Belediyesi Kentsel Dönüşüm Dairesi Başkanlığı'nın 01.11.2021 gün ve 105534 sayılı yazısı, Bölge Kurulu Müdürlüğü uzmanlarının 15.11.2021 gün ve 1048184 sayılı yerinde inceleme raporu okundu, ekleri ve konunun işlem dosyası incelendi, yapılan görüşmeler sonucunda;

Adana İli, Pozantı İlçesi, İnönü Caddesi, Türkan İrfan Akgün Çok Programlı Lisesi altında yer alan köprünün 2863 sayılı yasanın 6. maddesi kapsamında kültür varlığı özelliği taşıdığı Bölge Kurulu Müdürlüğü uzmanlarının 15.11.2021 gün ve 1048184 sayılı raporundan anlaşıldığından tesciline, yapı grubunun 2. grup olarak belirlenmesine, kararımız eki tescil fişi ve koruma alanı sınırlarını gösteren haritanın uygun olduğuna, kültür varlığının korunması ve yaşatılmasına yönelik hazırlanacak rölöve, restitüsyon ve restorasyon projelerinin Kurulumuza iletilmesine karar verildi.

TAŞINMAZ KÜLTÜR VARLIĞI KORUMA ALANI HARİTASI

İLİ: ADANA

İLÇESİ: POZANTI

MAHALLESİ/KÖYÜ: ZAFER

KÜLTÜR VARLIĞI ADA/PARSEL:

KORUMA ALANI ADA/PARSEL:

ÖLÇEK: 1/500

Adana Kültür Varlıklarını
Koruma Bölge Kurulunun
23.11.2021 gününde sayılı
Karar Ekidir

DERE

ADANA KÜLTÜR VARLIKLARINI

KORUMA BÖLGE KURULUNUN

GÜN VE.....SAYILI KARAR EKİDİR

ADANA KÜLTÜR VARLIKLARINI KORUMA BÖLGE KURULU ONAYI	29/1
BAŞKAN	H7
BAŞKAN YRD.	SK
ÜYE 29/12	SK
ÜYE	SK
ÜYE	SK
ÜYE	SK
ÜYE 29/11	SK
ÜYE	SK

LEJAND



TAŞINMAZ KÜLTÜR VARLIĞI(KÖPRÜ)

KORUMA ALANI SINIRI

189/a

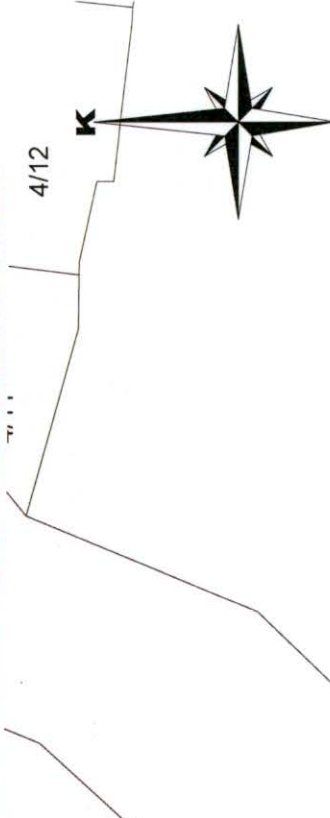

TAŞINMAZ KÜLTÜR VARLIĞI KOORDİNATLARI:
PROJEKSİYON/DATUM :UTM-3 DERECE/ED50

Nokta	Y	X
1	400375.182	4145531.034
2	400381.822	4145528.516
3	400380.790	4145525.699
4	400374.118	4145528.229

KORUMA ALANI KOORDİNATLARI:
PROJEKSİYON/DATUM :UTM-3 DERECE/ED50

Nokta	Y	X
1	400367.662	4145543.014
2	400374.075	4145541.152
3	400389.863	4145535.753
4	400386.360	4145532.125
5	400392.529	4145529.831
6	400390.015	4145518.219
7	400383.546	4145518.837
8	400380.864	4145516.649
9	400360.024	4145524.335

179/1

4/6

DERE

Nokta

189/2

189/1

189/3

189/4

189/a

1

2

3

4

5

6

7

8

9

29/1

29/2

29/3

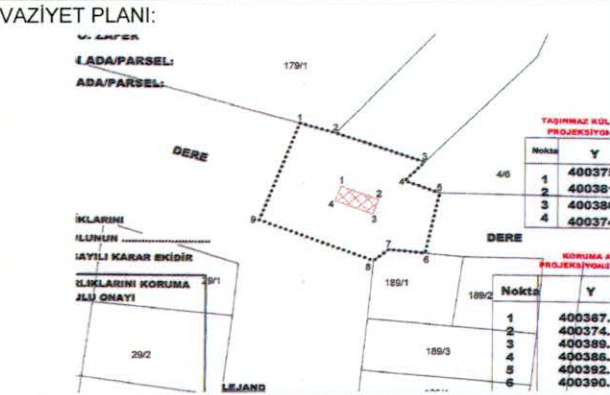
AVRUPA KONSEYİ		DOĞAL VE KÜLTÜREL VARLIKLARI KORUMA ENVANTERİ (D.K.V.K.E.)				ANIT		Envanter No:																											
T Ü R K İ Y E		KÜLTÜR VARLIKLARI VE MÜZELER GENEL MÜDÜRLÜĞÜ						Harita No:																											
İLİ:	ADANA	İLCESİ:	POZANTI	MAHALLE / MEVKİİ:	İnönü Cad.		Koruma Derecesi	ANITSAL	1	2	3																								
SOKAK / NO:		PAFTA:		ADA:		PARSEL:		ÇEVRESEL	1	2	3																								
ADI:	KÖPRÜ	YAPTIRAN:		YAPAN:		MİMARİ ÇAĞI:	Geç Osmanlı Dönemi																												
		YAPIM TARİHİ:		KİTABE:		VAKFIYE:																													
GENEL TANIM:	Kesme taş malzeme kullanılarak yığma yapım tekniğinde inşa edilmiştir.																																		
KORUNMUŞLUK DURUMU:			TAŞIYICI YAPI:			CEPHE DURUMU:			ÖRTÜ DURUMU:			İÇ YAPI DURUMU:			BEZEME DURUMU:																				
A	IYI	B	ORTA	C	KÖTÜ	A	B	C	A	B	C	A	B	C	A	B	C																		
VAZİYET PLANI:						FOTOĞRAF:																													
						<table border="1"> <thead> <tr> <th>Nokta</th> <th>Y</th> </tr> </thead> <tbody> <tr><td>1</td><td>400371</td></tr> <tr><td>2</td><td>40038</td></tr> <tr><td>3</td><td>400381</td></tr> <tr><td>4</td><td>40037</td></tr> </tbody> </table> <table border="1"> <thead> <tr> <th>Nokta</th> <th>Y</th> </tr> </thead> <tbody> <tr><td>1</td><td>400387</td></tr> <tr><td>2</td><td>400374</td></tr> <tr><td>3</td><td>400389</td></tr> <tr><td>4</td><td>400386</td></tr> <tr><td>5</td><td>400392</td></tr> <tr><td>6</td><td>400390</td></tr> </tbody> </table>						Nokta	Y	1	400371	2	40038	3	400381	4	40037	Nokta	Y	1	400387	2	400374	3	400389	4	400386	5	400392	6	400390
Nokta	Y																																		
1	400371																																		
2	40038																																		
3	400381																																		
4	40037																																		
Nokta	Y																																		
1	400387																																		
2	400374																																		
3	400389																																		
4	400386																																		
5	400392																																		
6	400390																																		
GÖZLEMLER:	Köprü üzerine betonarme köprü yapılmış olup, esaslı onarıma ihtiyaç duyulmaktadır.																																		
BUGÜNKÜ SAHİBİ:	Karayolları Genel Müdürlüğü				BAKIMDAN SORUMLU OLAN:				Karayolları Genel Müdürlüğü																										
YAPILAN ONARIMLAR:	Yakın tarihte onarım yapılmamıştır.																																		
AYRINTILI TANIM:							TEKNİK BİLGİLER:		İSITMA SİSTEMİ:																										
Adana İli, Pozantı İlçesi, İnönü Caddesi, Türkan İrfan Akgün Çok Programlı Lisesi altında yer alan köprü, kesme taş malzeme kullanılarak yığma yapım tekniğinde, basık tonozlu olarak inşa edilmiştir. Köprü günümüzde tek gözlüdür. Kemer bitiminden sonra, içte moloz taş duvar desteklerin olduğu görülmektedir. Köprü'nün doğu cephesinde betonarme uzantısı olup, üstünde de betonarme köprü yer almaktadır.							SU:		KANALİZASYON:																										
							ELEKTRİK:																												
							ÖZGÜN KULLANIMI:																												
							KÖPRÜ																												
							BUGÜNKÜ KULLANIMI:																												
							KÖPRÜ																												
							ÖNERİLEN KULLANIMI:																												
							KÖPRÜ																												
							HAZIRLAYANLAR:																												
							Güneş TÜRKMEN		Mimar																										
							Uğur Ömer UĞURLU		Şehir Plancısı																										
							Ahmet DAMLABAKIR		Harita Teknikeri																										
							KONTROL EDEN:																												
							Almila PAMPAL Bölge Kurulu Müdür V.																												
YAYIN DİZİNİ:						EKLER																													
						RAPOR																													
						FOTOĞRAF																													
						RÖLÖVE PROJESİ																													
						RESTORASYON PROJESİ																													
						HARİTA																													
						KİTABE																													
						VAKFIYE																													
						TESCİL:																													
						KARAR NO:																													
						KARAR TARİHİ:																													
						REVİZYON:																													

Adana Kültür Varlıklarını
Koruma Bölge Kurulu Onayı

Başkan **20H**

Başkan Yrd. **lt**

Üye **SH**

Üye **h**

Üye **AS**

Üye **H**

Adana Kültür Varlıklarını
Koruma Bölge Kurulunun
23.11.2021 gün... sayılı
Karar Ekidir

FOTOĞRAF:

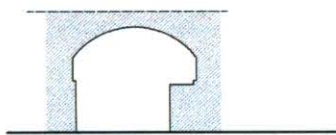
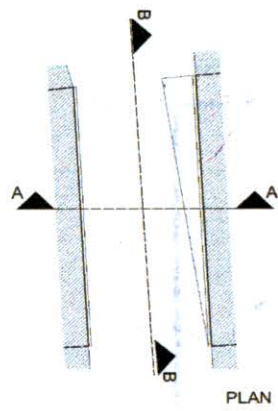

A-A KESITI

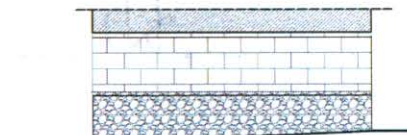

B-B KESITI

