

2/20

EM

T.C.  
**KÜLTÜR VE TURİZM BAKANLIĞI**  
ADANA KÜLTÜR VARLIKLARININ KORUMA BÖLGE KURULU

33.05.2427

KARAR

TOPLANTI TARİHİ VE NO: 22.12.2021-453  
KARAR TARİHİ VE NO : 22.12.2021-14242

TOPLANTI YERİ  
ADANA

Mersin İli, Silifke İlçesi, Ovacık Mahallesi sınırları içerisinde kültür varlıkları tespit edilen alanın tesciline ilişkin, Mersin Valiliği İl Kültür ve Turizm Müdürlüğü'nün 22.04.2021 tarih ve 1341901 sayılı yazısı ve eki Silifke Müze Müdürlüğü uzmanlarınca hazırlanan 16.04.2021 tarih ve 721278 sayılı rapor, Adana Kültür Varlıklarını Koruma Bölge Kurulu Müdürlüğü'nün 20.10.2021 tarih ve 1834033 kurum görüşleri istenen yazısı, Silifke Belediye Başkanlığı İmar ve Şehircilik Müdürlüğü'nün 09.11.2021 tarih ve 16026 sayılı yazısı, Mersin Büyükşehir Belediye Başkanlığı İmar ve Şehircilik Dairesi Başkanlığı'nın 16.11.2021 tarih ve 186174 sayılı yazısı, 19.11.2021 tarih ve 189137 sayılı yazısı, Adana Kültür Varlıklarını Koruma Bölge Kurulu Müdürlüğü uzmanlarınca hazırlanan 22.11.2021 tarih ve 1059614 sayılı yerinde inceleme raporu ve ekleri okundu, konunun işlem dosyası incelendi, yapılan görüşmeler sonucunda;

Mersin İli, Silifke İlçesi, Ovacık Mahallesi sınırları içerisinde tespit edilen alanın kültür varlıklarının 2863 sayılı Yasanın 6. maddesi kapsamında kaldığı Adana Kültür Varlıklarını Koruma Bölge Kurulu Müdürlüğü uzmanlarınca hazırlanan 22.11.2021 tarih ve 1059614 sayılı yerinde inceleme raporundan anlaşıldığından, alanın 1. Derece Arkeolojik Sit Alanı olarak tescil edilmesine, kararımız eki haritada gösterilen sit sınırının ve sit fişinin uygun olduğuna, alanda, Kültür ve Tabiat Varlıkları Yüksek Kurulunun, Arkeolojik Sitler, Koruma ve Kullanma Koşulları başlıklı 05.11.1999 gün ve 658 sayılı ilke kararının 1. Maddesinde belirtilen hükümlerinin geçerli olduğuna ve bu hükümlerin Geçiş Dönemi Koruma Esasları ve Kullanma Koşulları olarak kabul edilmesine karar verildi.

AVRUPA KONSEYİ	DOĞAL VE KÜLTÜREL VARLIKLARI KORUMA ENVANTERİ	D.K.V.K.E.	<b>SİT</b>	ENVANTER NO:					
T Ü R K İ Y E	KÜLTÜR VARLIKLARI VE MÜZELER GENEL MÜDÜRLÜĞÜ			HARİTA NO:					
İLİ:	Mersin	İLÇESİ:	Silifke	MAHALLE KÖY VEYA MEVKİL:	Ovacık Mahallesi	KADASTRO:	ADA:	PARSEL:	451, 452, 558, 567, 568, 569, 570, 571, 572, 574, 575, 576, 577, 578, 579, 1185, 1188, 1189, 1191, 1192, 1195, dhta
ADI:	Ovacık 1. Derece Arkeolojik Sit Alanı.								
GENEL TANIM :									
Mersin İli, Silifke İlçesi, Ovacık Mahallesinde bulunan, 451, 452, 558, 567, 568, 569, 570, 571, 572, 574, 575, 576, 577, 578, 579, 1185, 1188, 1189, 1191, 1192, 1195 ve DHTA bulunan parseller üzerinde Antik Döneme ait dağılmış vaziyette lentolar ve blok taşlar, duvar sırası oluşturan düzgün mimari blok taşlar, ana kayaya oyulmuş sarnıç yapıları, ana kaya içerisine dikdörtgen kesitli oyulmuş tekne şeklinde basit çukur formunda Khamasorion tipi mezar, yapı kalıntıları, lahit, lahit kapağı, işlikler ve anakayaya oyulmuş nişlere rastlanılmıştır.									
ŞİMDİKİ TEHLİKELER : Tahribat.									
ŞİMDİKİ DURUM : Günümüz yerleşim alanı olarak kullanılması.									
SİT POTANSİYELİ : 1.Derece Arkeolojik Sit Alanı									
ŞİMDİKİ KORUMA : Korumasız.									
ÖNERİLEN KORUMA : Tescillenerek koruma altına alınması.									
YAYIN DİZİSİ									
GÖZLEMLER									
				KORUMA DERECESİ: 1. Derece Arkeolojik Sit Alanı					
				HAZIRLAYANLAR: 22.11.2021					
				Esengül MİRİK Ömer AVCIBAS, Kadeş AVCIBAS, Esmâ KİSER Sanat Tarihçisi Arkeolog Müze Araştırmacısı Arkeolog					
				KONTROL EDEN: Ayni PAMPAL Bölge Kurulu Müdürü					
				REVİZYON					
				G.M.E.E.A.Y.K ONAYI: / / 200...					

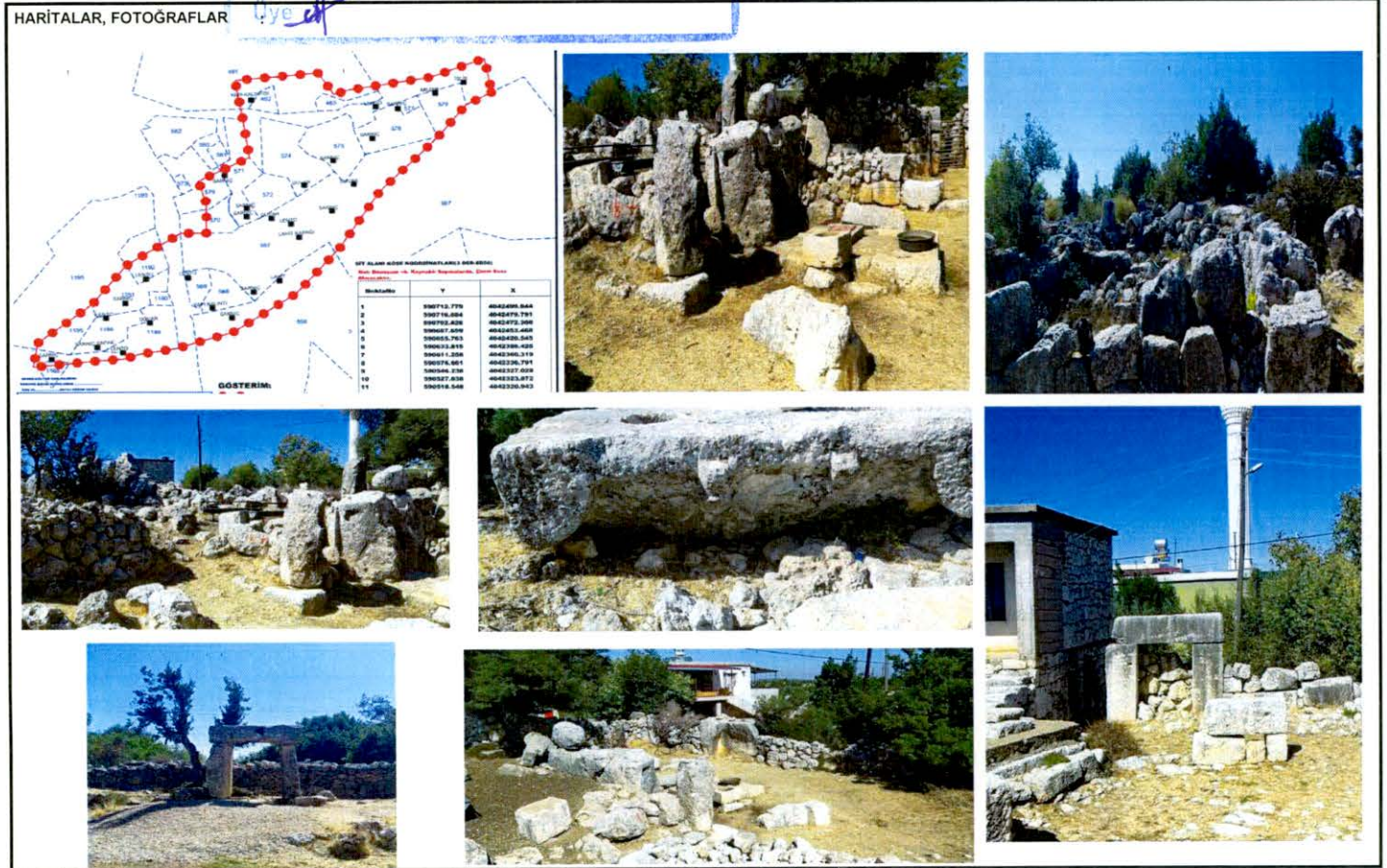

# OVACIK 1. DERECE ARKEOLOJİK SİT TESCİL HARİTASI

İLİ:MERSİN

İLÇESİ:SİLİFKE

MAHALLESİ: OVACIK



ÖLÇEK:1/1500

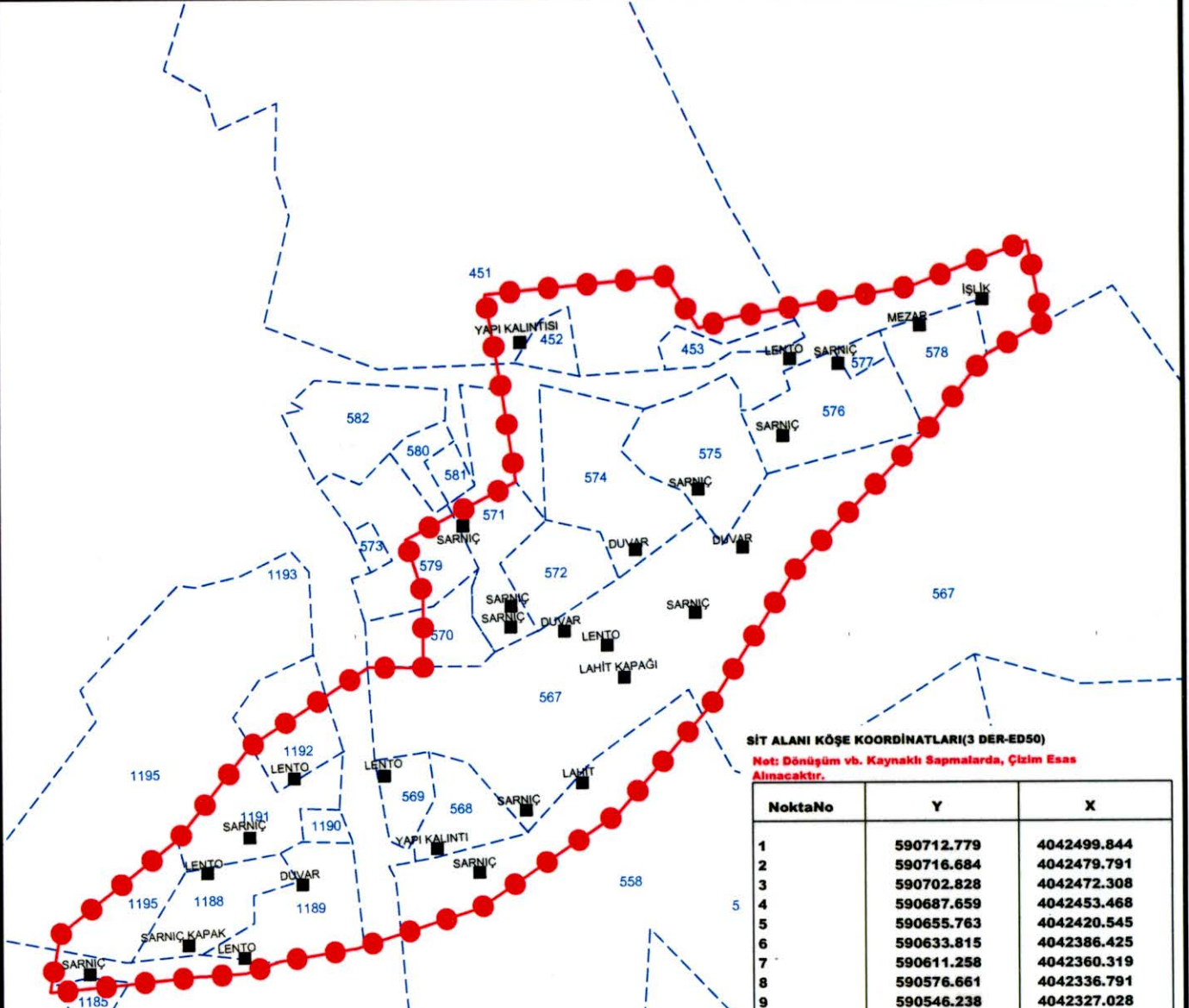

## SİT ALANI KÖŞE KOORDİNATLARI(3 DER-ED50)

Not: Dönüşüm vb. Kaynaklı Sapmalarda, Çizim Esas Alınacaktır.

NoktaNo	Y	X
1	590712.779	4042499.844
2	590716.684	4042479.791
3	590702.828	4042472.308
4	590687.659	4042453.468
5	590655.763	4042420.545
6	590633.815	4042386.425
7	590611.258	4042360.319
8	590576.661	4042336.791
9	590546.238	4042327.028
10	590527.038	4042323.872
11	590518.548	4042320.943
12	590506.754	4042320.201
13	590470.003	4042316.480
14	590472.571	4042330.809
15	590501.873	4042354.108
16	590520.005	4042377.065
17	590549.406	4042396.381
18	590562.869	4042396.174
19	590563.015	4042414.043
20	590558.706	4042427.377
21	590586.091	4042441.569
22	590582.658	4042464.027
23	590578.595	4042487.308
24	590623.247	4042491.524
25	590631.553	4042478.849
26	590639.902	4042481.408
27	590684.081	4042488.829

## GÖSTERİM:

●●●●● 1.DERECE ARK. SİT SINIRI  
(Not: Kültür Varlığı Gösterimleri Şematik Olup Yerleri Tahmini Olarak İşaretlenmiştir.)

Esengü MİRİK  
Müze Araştırmacısı

Omer AVCI BAŞI  
Arkeolog

Esma KİSER  
Arkeolog

Kader AVCI BAŞI  
Müze Araştırmacısı

ADANA KÜLTÜR VARLIKLARINI  
KORUMA BÖLGE KURULUNUN 22.12.2021  
GÜN VE 14742 SAYILI KARAR EKİDİR

ADANA KÜLTÜR VARLIKLARINI KORUMA  
BÖLGE KURULU ONAYI

BASKAN

BASKAN YRD.

ÜYE

ÜYE

ÜYE

ÜYE

ÜYE

ÜYE

ÜYE

ÜYE

ÜYE