

2/14
H7

T.C.
KÜLTÜR VE TURİZM BAKANLIĞI
ADANA KÜLTÜR VARLIKLARINI KORUMA BÖLGE KURULU
KARAR

TOPLANTI TARİHİ VE NO:27.01.2022- 459
KARAR TARİHİ VE NO :27.01.2022- 14415

TOPLANTI YERİ
ADANA

Adana ili, Ceyhan ilçesi, Azizli Mahallesi sınırlarında kalan, 131 ada 8 nolu parselde tespit edilen antik ışık yerinin tescili konusuna ilişkin; Adana Kültür Varlıklarını Koruma Bölge Kurulu Müdürlüğünün 09.11.2021 gün ve 1895520 sayılı kurum görüş istenilen yazısı, Maden ve Petrol İşleri Genel Müdürlüğünün 16.11.2021 gün ve 2021352397 sayılı yazısı, Adana İl Kültür ve Turizm Müdürlüğünün 19.11.2021 gün ve 1927154 sayılı yazısı, Kentsel Dönüşüm Dairesi Başkanlığının 01.12.2021 gün ve 119571 sayılı yazısı, Devlet Su İşleri Genel Müdürlüğü 6. Bölge Müdürlüğünün 25.11.2021 gün ve 1774845 sayılı yazısı, Adana Kültür Varlıklarını Koruma Bölge Kurulu Müdürlüğü uzmanlarınca hazırlanan 26.01.2021 gün ve 1186482 sayılı yerinde inceleme raporu okundu, ekleri ve konunun işlem dosyası incelendi, yapılan görüşmeler sonucunda;

Adana ili, Ceyhan ilçesi, Azizli Mahallesi sınırlarında kalan, 131 ada 8 nolu parselde tespit edilen antik ışık yerinin 2863 Sayılı Yasa kapsamında korunması gerekenli taşınmaz kültür varlığı özelliği taşıdığı için Koruma Bölge Kurulu Müdürlüğü uzmanlarınca hazırlanan 26.01.2021 gün ve 1186482 sayılı raporundan anlaşıldığından tesciline, tespit ekibince hazırlanmış kararımız eki haritada gösterilen koruma alanı sınırlarının ve tescil fişinin uygun olduğuna, taşınmazın yapı grubunun "1 Grup Yapı" olarak belirlenmesine karar verildi.

İŞLİK TESCİL VE KORUMA ALANI HARİTASI

İLİ:ADANA

İLÇESİ:CEYHAN

MAHALLESİ/KÖYÜ:AZIZLI

ADA/PARSEL:131/8

KORUMA ALAN-ADA/PARSEL:131/8

ÖLÇEK: 1/1000

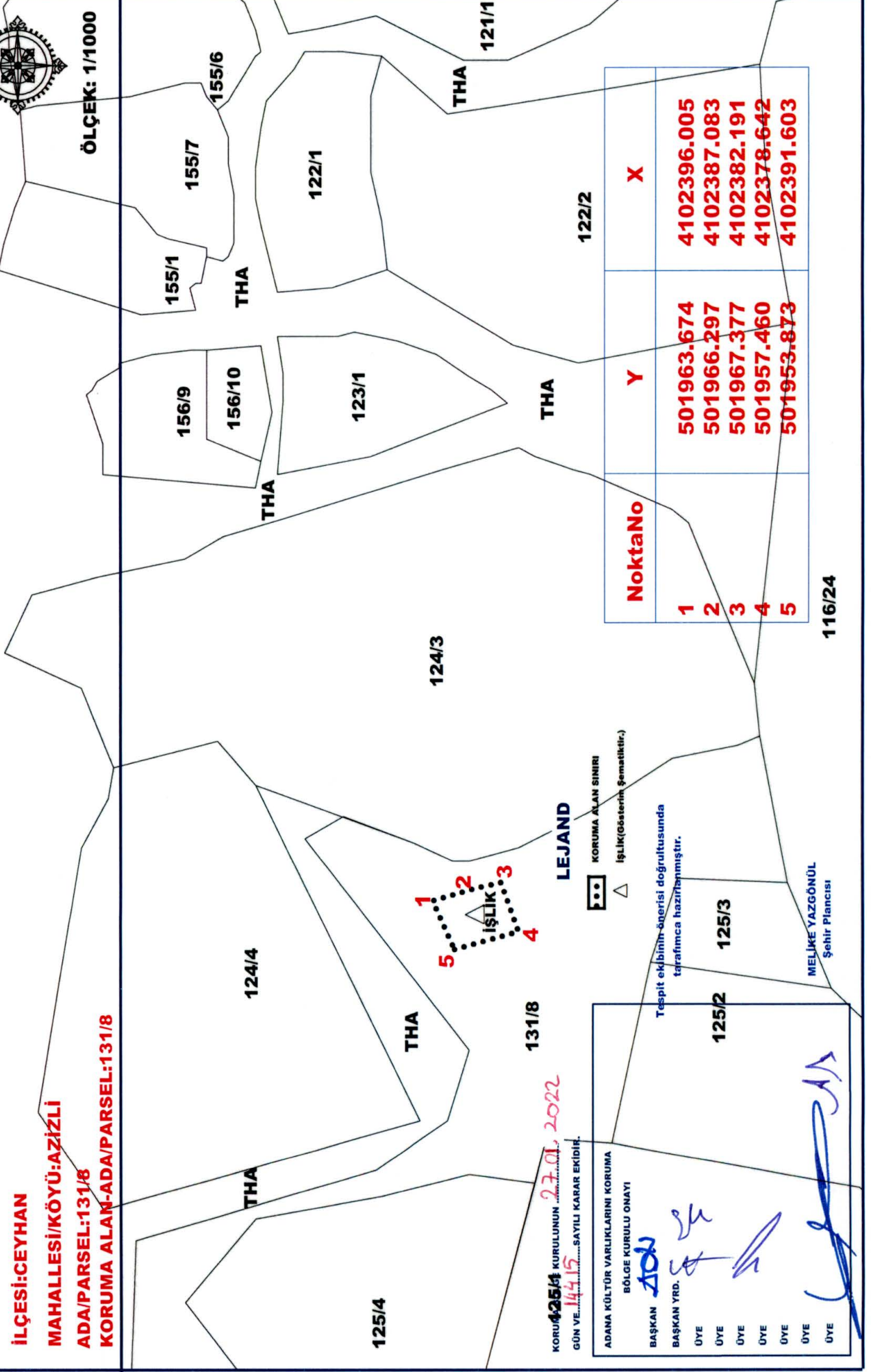

KORUMA ALAN KURULUNUN 27.01.2022
GÜN VE 144.15...SAYILI KARAR EKİDİR.

ADANA KÜLTÜR VARLIKLARINI KORUMA
BÖLGE KURULU ONAYI

BAŞKAN
BAŞKAN YRD.
ÜYE
ÜYE
ÜYE
ÜYE
ÜYE
ÜYE

27.01.2022

MELİKE YAZGÖNÜL
Şehir Plancısı

NoktaNo	Y	X
1	501963.674	4102396.005
2	501966.297	4102387.083
3	501967.377	4102382.191
4	501957.460	4102378.642
5	501953.873	4102391.603

116/24

İL: ADANA	İLÇESİ: CEYHAN	MAHALLE KÖY MEVKİİ: AZIZLI	KORUMA GRUBU		
ADRES:	PAFTA: ADA:PARSEL: 131/8	YAPAN: -	KORUMA DERECESESİ	1.Grup Yapı X	2.Grup Yapı
			YAPTIRAN:	MİMARİ ÇAĞI:	
ADI İŞLİK	YAPIM TARİHİ:	KİTABE:	VAKFİYE:		

GENEL TANIMI: Adana İli, Ceyhan İlçesi, Azizli Mahallesi 131 ada 8 parselde tespit edilen işlik

KORUMA DURUMU:	İYİ	TAŞIYICI YAPI:	DIŞ YAPI:	ÜST YAPI:	İÇ YAPI:	SÜSLEME ELEMANI:	RUTUBET :	YOK
	x ORTA							İZİ VAR
	KÖTÜ							ÖNEMLİ

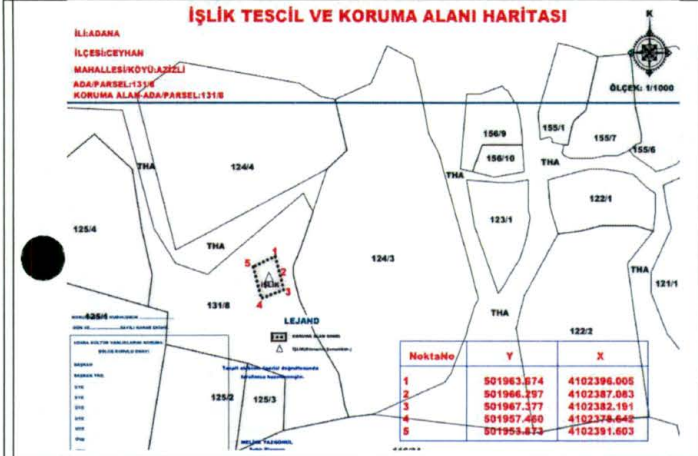

BUGÜNKÜ SAHİBİ: Maliye Hazinesi

BAKIMINDAN SORUMLU KURUM:

YAPILAN ONARIMLAR:

AYRINTILI TANIM: Azizli köyü eski camii'nin 130 m batısında, 131 ada 8 nolu parselin güneydoğusunda kuzey güney doğrultusunda yaklaşık dikdörtgen form veren bir adet işlik tespit edilmiştir. İşliğin ezme teknesinin kenar hatlarına bakıldığında mevcut ana kayanın üzerinde oluşan doğal boşluktan yararlanarak işliğin oluşturulduğu anlaşılmıştır. İşliğin ezme teknesi yaklaşık 152 x 65 cm boyutlarında olup ezme teknesinin zemini daha alt kotta yer alan biriktirme havuzuna doğru eğimli olduğu bunun yanısıra kuzey güney doğrultuda bulunan işliğin biriktirme havuzuna doğru 65 cm olan genişliğin 56 cm düşecek şekilde daraldığı gözlemlenmiştir. İşliğin biriktirme havuzunun boyutu ise yaklaşık olarak 57 x 55 cm'dir. Ayrıca işliğin sağında ve solunda toplam 4 adet yaklaşık 8-10 cm çapında ezme işlemi sırasında taşıyıcı ayakların yerleştirildiği delikler bulunmaktadır. Herhangi bir mimari yapıdan bağımsız ve açık alanda yer aldığı görülen işlik alanında şarap üretimi yapıldığı düşünülmektedir. Çevresinde bulunan çok sayıdaki çatı kiremitin günümüze ait olduğu anlaşılmıştır. İşliğin içerisi yağmur suyunun birikmesiyle su ve yaprakla dolmuştur.

TEKNİK BİLGİLER:		
SU	ELEKTRİK	ISITMA

ORJİNAL KULLANIMI:

BUGÜNKÜ KULLANIMI:

ÖNERİLEN KULLANIM:

TESCİL KARARI:

HAZIRLAYANLAR:
Hüseyin TEKİN Arkeolog
Ahmet DAMLABAKIR Harita Teknikeri

YAYIN DİZİNİ:

EKLER:

ONAY: Ahmet PAMPAL
Koruma Bölge Kurulu Müdürü

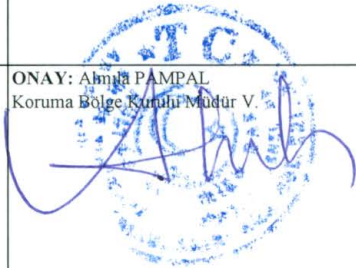
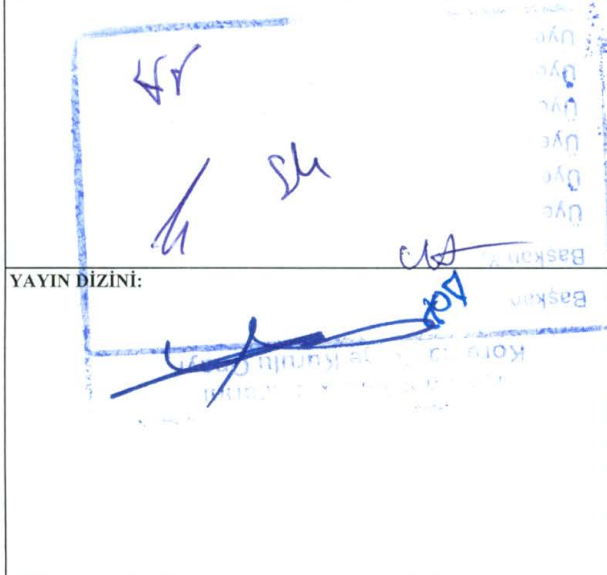

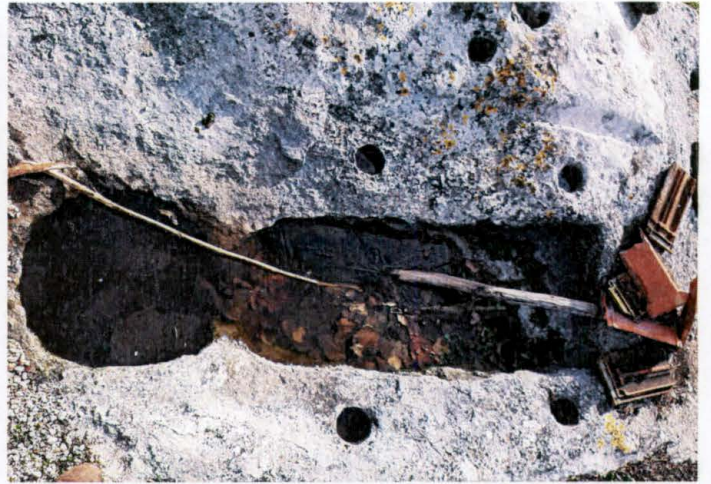

HT

M