

T.C.
KÜLTÜR VE TURİZM BAKANLIĞI
ADANA KÜLTÜR VARLIKLARINI KORUMA BÖLGE KURULU
KARAR

01.02.1129

Toplantı Tarihi ve No : 25.02.2022 – 464
Karar Tarihi ve No 25.02.2022 - 14506

Toplantı Yeri
ADANA

Adana İli, Ceyhan İlçesi, Kızıldere Mahallesi, Tapu Tescili Harici alan ile özel mülkiyete ait, 337 nolu parselin bir kısmında tespiti yapılan kaya kesikleri bulunan arkeolojik alanın tesciline ilişkin; Ceyhan Milli Emlak Müdürlüğünün 09.08.2021 tarih ve 1473251 sayılı yazısı ve ekleri, Adana Kültür Varlıklarını Koruma Bölge Kurulu Müdürlüğünün tescil sürecine görüş verilmesini talep eden 26.11.2021 tarih ve 1947188 sayılı yazısı, Adana İl Kültür ve Turizm Müdürlüğünün 06.12.2021 tarih ve 1977817 sayılı, DSİ 6. Bölge Müdürlüğünün 12.12.2021 tarih ve 1831879 sayılı, Adana Büyükşehir Belediye Başkanlığının 17.12.2021 tarih ve 126992 sayılı görüş yazıları, Adana Kültür Varlıklarını Koruma Bölge Kurulu Müdürlüğü uzmanlarınca hazırlanan 15.02.2022 tarih ve 1229229 sayılı rapor ve ekleri okundu, konunun işlem dosyası incelendi, yapılan görüşmeler sonucunda;

Adana İli, Ceyhan İlçesi, Kızıldere Mahallesi, Tapu Tescili Harici alan ile özel mülkiyete ait, 337 nolu parselin bir kısmında tespiti yapılan kaya kesikleri bulunan arkeolojik alanın, 2863 sayılı Yasanın 6. Maddesindeki nitelikleri taşıdığı Adana Kültür Varlıklarını Koruma Bölge Kurulu Müdürlüğü uzmanlarının 15.02.2022 tarih ve 1229229 sayılı raporundan anlaşıldığından 3. Derece Arkeolojik Sit Alanı olarak tescil edilmesine, kararımız eki sit fişi ile haritada gösterilen sit sınırlarının uygun olduğuna, karar verildi.

İLİ: ADANA

İLÇESİ: CEYHAN

MAHALLESİ: KIZILDERE

ADA/PARSEL: 337-THA

KIZILDERE-2 MAHALLESİ 3.DERECE ARKEOLOJİK

SİT ALANI TESCİL HARİTASI



ÖLÇEK: 1/2000

337

THA

337

336

PROJEKSİYON/DATUM :UTM-3 DERECE/ED50(DOM:36)

(Not: Dönüşüm vb. Kaynaklı Sappalarda, Çizim Esas Alınacaktır)

531

3.DERECE ARKEOLOJİK SİT ALANI KOORDİNATLARI

NoktaNo	Y	X
1	471853.781	4089739.337
2	471875.707	4089732.267
3	471882.702	4089719.261
4	471882.942	4089701.161
5	471868.233	4089679.069
6	471841.207	4089681.615
7	471837.843	4089687.154
8	471831.331	4089707.903
9	471821.500	4089724.847
10	471836.169	4089736.829

LEJAND

ÜÇÜNCÜ DERECE ARKEOLOJİK SİT SINIRI

KÜLTÜR VARLIKLARI

ADANA KÜLTÜR VARLIKLARINI

KORUMA BÖLGE KURULUNUN 25.02.2022

GÜN VE 16506 SAYILI KARAR EKİDİR

ADANA KÜLTÜR VARLIKLARINI KORUMA

BÖLGE KURULU ONAYI

BAŞKAN

BAŞKAN YRD.

ÜYE

ÜYE

ÜYE

ÜYE

ÜYE

ÜYE

ÜYE

Tespit ekibinin önerisi doğrultusunda tarafımda hazırlanmıştır.

Neslihan AKÇA
Şehir Plancısı

M. EVREN KAYA
Arkeolog

Esengül MİRİK
Sanat Tarihçisi

Sevim KIMIK
Arkeolog

AVRUPA KONSEYİ	DOĞAL VE KÜLTÜREL VARLIKLARI KORUMA ENVANTERİ	D.K.V.K.E.	SİT	HARİTA NO:
TÜRKİYE	KÜLTÜR VARLIKLARI VE MÜZELER GENEL MÜDÜRLÜĞÜ			
İLİ:	ADANA	İLÇESİ: CEYHAN	MAHALLE KÖY VEYA MEVKİL: KIZILDERE	KADASTRO : PAFTA: ADA: PARSEİ:
ADI	KIZILDERE-2 MAHALLESİ 3.DERECE ARKEOLOJİK SİT ALANI			Tapu Tescil Harici ve 337 parsel

GENEL TANIM :

Söz konusu alan google earth üzerinde yapılan mesafe ölçümünde Kızılderre mahallesinin güneyinde ve kuş uçuşu 1 km uzaklıkta olduğu görülmüştür. Alanda çok sayıda kaya kesikleri tespit edilmiştir. Kaya kesiklerinin üzerinin dolgu toprakla kaplı olması nedeniyle alanın ikincil bir kullanım olarak kaya oyu mezarların olup olamayacağı kanısına varılamamıştır. Ancak yapılan yüzey incelemelerinden herhangi bir antik mimariye ait olabilecek yapı kalıntısı ya da mimari parçalara rastlanılmamıştır. Üzerinde yaygınlık gösteren kaya kesiklerinin bulunduğu alanda mezar olma ihtimali dikkate alınarak alanın 3. Derece Arkeolojik Sit Alanı olarak tescil edilmesi, alanın arkeolojik niteliğinin tam olarak ortaya konulabilmesi için müzesince yapılacak sondaj vb. çalışmalar sonucunda ortaya çıkacak veriler doğrultusunda sit durumunun yeniden ele alınması gerektiği düşüncesindeyiz.

Adana Kültür Varlıkları
Koruma Bölge Kurulunun
25.02.2022 gün. 145.06 sayılı
Kararı ile

ŞİMDİKİ TEHLİKELER : Kaçak kazı ve beşeri faaliyetler

ŞİMDİKİ DURUM :

SİT POTANSİYELİ : 3. Derece Arkeolojik Sit Alanı

ŞİMDİKİ KORUMA : Korumasız

ÖNERİLEN KORUMA : 3. Derece Arkeolojik Sit Alanı

KORUMA DERECESİ : 3. Derece Arkeolojik Sit Alanı

HAZIRLAYANLAR : 15.02.2022

Münevver Evren KAYA Arkeolog Esengül MİRİK Sanat Tarihçisi Sevim KİMİK Arkeolog

KONTROL EDEN : Almila PAMPAL Bölge Kurulu Müdür V.

YAYIN DİZİSİ : Başkan *Ad*
Başkan Yrd *W*

GÖZLEMLER : Üye *Sm*
Üye
Üye
Üye
Üye
Üye

REVİZYON

G.M.E.E.A.Y.K ONAYI : / / 2022

HARİTALAR, FOTOĞRAFLAR

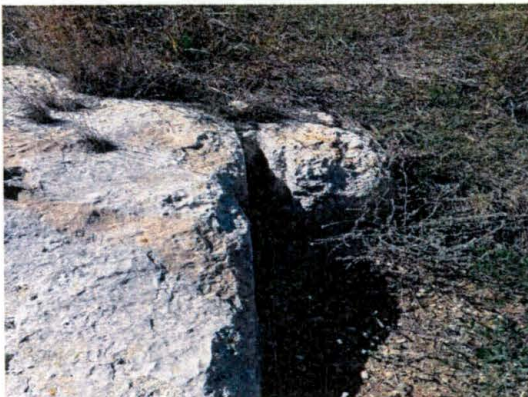
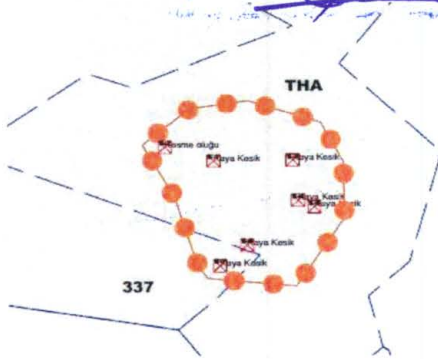

HARİTALAR, FOTOĞRAFLAR

