

T.C.  
**KÜLTÜR VE TURİZM BAKANLIĞI**  
**ADANA KÜLTÜR VARLIKLARINI KORUMA BÖLGE KURULU**  
**KARAR**

TOPLANTI TARİHİ VE NO: 22.02.2022-461  
KARAR TARİHİ VE NO : 22.02.2022-14469

TOPLANTI YERİ  
Adana

Mersin İli, Silifke İlçesi, Yenibahçe Mahallesi, mülkiyeti maliye hazinesine ait, 832 ve 107 parsellerde tespit edilen sarnıcın tescil edilmesi ve koruma alanının belirlenmesine ilişkin; Mersin Valiliği İl Kültür ve Turizm Müdürlüğü'nün 03.06.2021 gün ve 1415605 sayılı yazısı ve eki Silifke Müze Müdürlüğü uzmanlarınca hazırlanmış 27.05.2021 gün ve 766582 sayılı rapor, Adana Kültür Varlıklarını Koruma Bölge Kurulu Müdürlüğü'nün 07.01.2022 gün ve 2084159 sayılı ve tescile ilişkin kurum görüşü yazısı, Bölge Kurulu Müdürlüğü uzmanlarınca hazırlanan 18.02.2022 gün ve 1227323 sayılı yerinde inceleme raporu okundu, ekleri ve konunun işlem dosyası incelendi, yapılan görüşmeler sonucunda;

Mersin İli, Silifke İlçesi, Yenibahçe Mahallesi, mülkiyeti maliye hazinesine ait, 832 ve 107 parsellerde tespit edilen sarnıcın tescil edilmesi 2863 sayılı Yasanın 6. Maddesi kapsamında kültür varlığı niteliği taşıdığı Adana Koruma Bölge Kurulu Müdürlüğü uzmanlarınca hazırlanan 18.02.2022 gün ve 1227323 sayılı rapordan anlaşıldığından korunması gerekli taşınmaz kültür varlığı olarak tesciline, yapı grubunun "1. Grup Yapı" olarak belirlenmesine, kararımız eki anıt fişi ve haritada belirtilen koruma alanı sınırlarının uygun olduğuna, karar verildi.

# YENİBAHÇE SARNIÇ TESPİT-TESCİL HARİTASI

İLÇESİ:MERSİN

İLÇESİ:SİLİFKE

MAHALLESİ:YENİBAHÇE

ADA: - PARSEL: 107, 832



ÖLÇEK:1/750

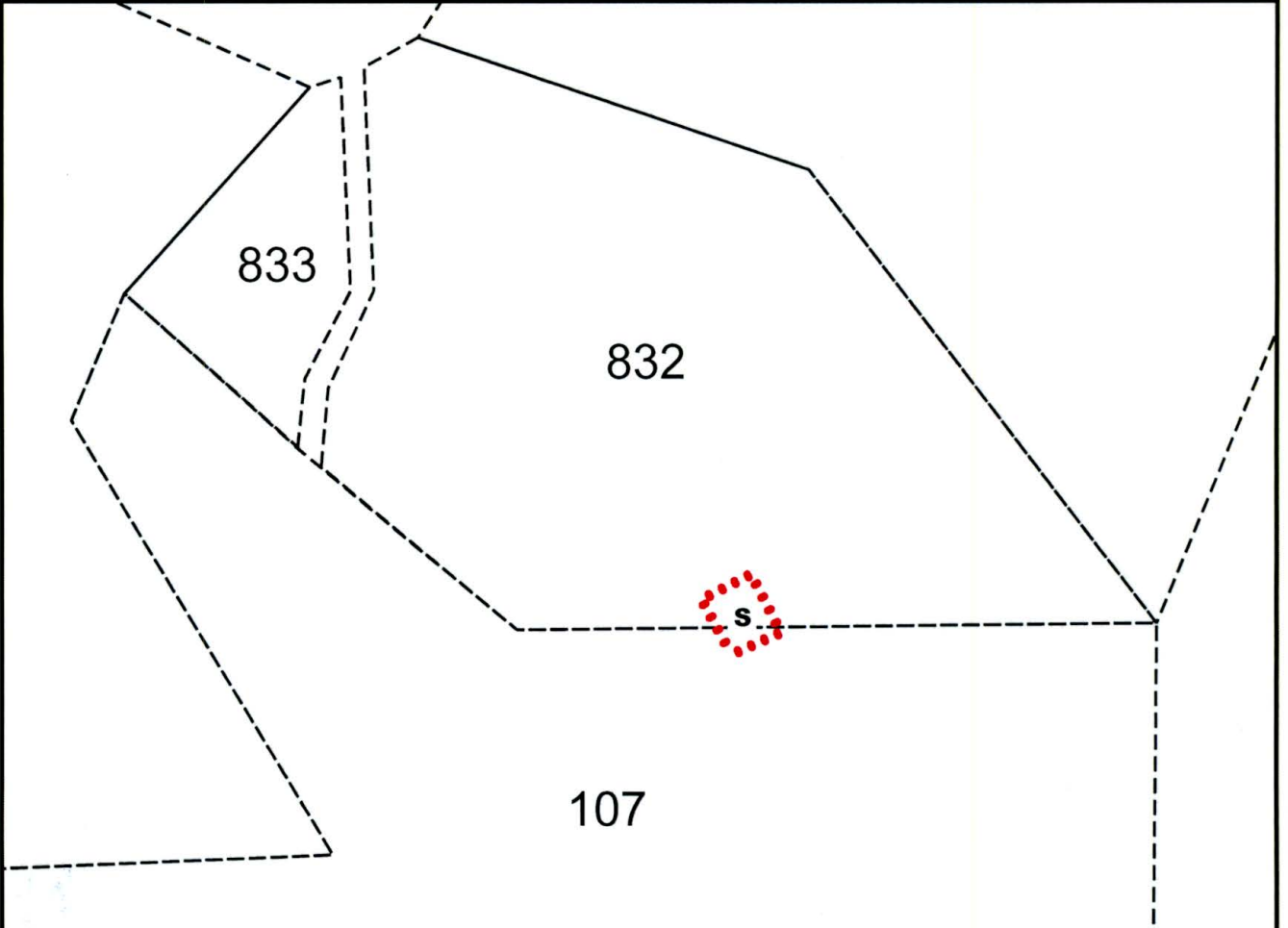

## GÖSTERİM:

..... Koruma Alanı Sınırı  
S: Sarnıç

ADANA KÜLTÜR VARLIKLARINI  
KORUMA BÖLGE KURULUNUN 22.02.2022  
GÜN VE 14469 SAYILI KARAR EKİDİR

ADANA KÜLTÜR VARLIKLARINI KORUMA  
BÖLGE KURULU ONAYI

BAŞKAN

BAŞKAN YRD.

ÜYE

ÜYE

ÜYE

ÜYE

ÜYE

ÜYE

ÜYE

## KORUMA ALANI KÖŞE KOORDİNATLARI(3 DER-ED50)

NoktaNo	Y	X
1	588644.512	4038827.949
2	588647.949	4038821.294
3	588642.271	4038818.768
4	588638.784	4038825.085

NoktaNo	Y	X
SARNIÇ	588643.472	4038822.946

Gerçek İnanc CUDAL  
Arkeolog

Sevim KIMIK  
Arkeolog

Hüseyin TEKİN  
Arkeolog

AVRUPA KONSEYİ	DOĞAL VE KÜLTÜREL VARLIKLARI KORUMA ENVANTERİ DKVKE	ANIT	ENVANTER NO:
TÜRKİYE	KÜLTÜR VARLIKLARI VE MÜZELER GENEL MÜDÜRLÜĞÜ		HARİTA NO:
İL:MERSİN	İLÇESİ: SİLİFKE	MAHALLE KÖY MEVKİİ: Yenibağçe	KORUMA GRUBU
ADRES:	PAFTA: ADA:PARSEL: 832 ve107	YAPAN: -	1.Grup Yapı X
ADI: Sarnıç ve ışık yeri	YAPIM TARİHİ:	YAPTIRAN:	2.Grup Yapı
		KİTABE:	
		MİMARİ ÇAĞI:	
		VAKFIYE:	

GENEL TANIMI: Mersin İli, Silifke İlçesi, Yenibağçe Mahallesi 832 ve107 parsellerde tespit edilen antik dönem sarnıç yerleri

KORUMA DURUMU:	İYİ	TAŞIYICI YAPI:	DIŞ YAPI:	ÜST YAPI:	İÇ YAPI:	SÜSLEME ELEMANI:	RUTUBET :	YOK
	x ORTA							İZİ VAR
	KÖTÜ							ÖNEMLİ

VAZİYET PLANI

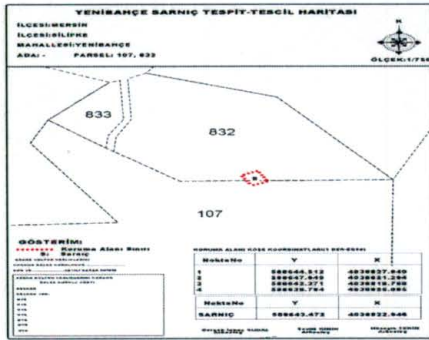

BUGÜNKÜ SAHİBİ: A1

BAKIMINDAN SORUMLU KURUM:

YAPILAN ONARIMLAR:

AYRINTILI TANIM: Mersin İli, Silifke Yenibağçe karayolunun 1.5 km güneyinde makilik alan içerisinde bulunmaktadır. Alan üzerinde bölgede de çok sayı da örneği bulunan antik dönem sarnıç tespit edilmiştir. Alanda yan yana bulunan 2 sarnıcin güneyde olanın üstü beton ile kaplandı, içinin ise kesme blok taşlarla yağıldı görülmüştür. Kuzeyde olan sarnıcin ağız kısmı ise yerel moloz taşlarla güncel dönemde örüldüğü görülmüştür. Sarnıcların halen kullanıldığı anlaşılmıştır.

TEKNİK BİLGİLER:

SU	ELEKTRİK	ISITMA

ORJİNAL KULLANIMI:

BUGÜNKÜ KULLANIMI:

ÖNERİLEN KULLANIM:

TESCİL KARARI:

HAZIRLAYANLAR:

Sevim KIMIK Arkeolog  
Gerçek İnanç CUDAL Arkeolog  
Hüseyin TEKİN Arkeolog

Adana Kültür Varlıklarını  
Koruma Bölge Kurulu Onayı

Başkan *ASU*  
Başkan Yrd. *KT*  
Üye *ASU*  
Üye *ASU*  
Üye *ASU*  
Üye *ASU*  
Üye *ASU*  
Üye *ASU*

Adana Kültür Varlıklarını  
Koruma Bölge Kurulunun  
gün... 14.16.2013  
Karar Ekidir

YAYIN DİZİNİ:

22.02.2012

EKLER:

ONAY: Almıla PAMPAL  
Koruma Bölge Kurulu Müdürü



